

# Fundación Pablo Iglesias

Ferraz 35 – 1º izquierda  
28008 Madrid  
Teléfono: 91 310 43 13  
[www.fpabloiglesias.es](http://www.fpabloiglesias.es)

**FRIEDRICH  
EBERT**  
  
**STIFTUNG**

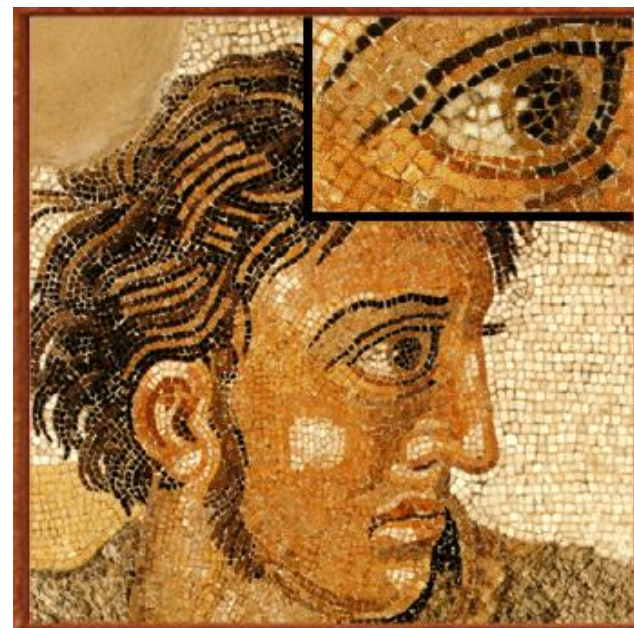

## CIVILIZACIÓN O BARBARIE

El totalitarismo y la construcción  
de la Europa moderna

JORNADAS

ORGANIZACIÓN:  
Fundación Pablo Iglesias  
Fundación Friedrich Ebert

LUGAR DE CELEBRACIÓN:  
Círculo de Bellas Artes

FECHAS:  
19 y 20 de Noviembre de 2014

DIRECCIÓN:  
GUTMARO GÓMEZ BRAVO  
Universidad Complutense de Madrid  
Seminario Complutense Historia, Cultura y Memoria

Actividad subvencionada por el Ministerio  
de Educación, Cultura y Deporte



La idea de Europa como un proyecto de futuro común ha perdido fuerza entre la ciudadanía de muchos países en los últimos años. La crisis económica ha despertado el miedo a la diferencia, el proteccionismo y el aislamiento cultural. Un proceso en el que la interpretación del pasado del siglo XX juega un papel esencial.

La fuerte expansión, desde hace al menos una década, del revisionismo histórico, ha revestido el totalitarismo de normalidad, rompiendo con el origen y el propio concepto de la Europa actual y atacando su legitimación fundacional. Es necesaria una reflexión abierta sobre el papel de la idea de Europa como antídoto al totalitarismo, a la barbarie.

Se plantea, por ello, unas jornadas interdisciplinarias que abarquen estudios históricos, sociológicos y políticos, especialmente dirigidos a conocer la relación latente entre totalitarismo, memoria y europeísmo con expertos en la historia de las sociedades que sufrieron aquella experiencia.

## PROGRAMA

### Miércoles, 19 noviembre

10 Horas

#### Inauguración

**Gutmaro Gómez Bravo.** Universidad Complutense de Madrid

**Michael Ehrke.** Presidente de la Fundación Friedrich Ebert en España

10,30 Horas

#### Conferencia Inaugural

*La guerre et l'Europe Totalitaire*

**Olivier Wieviorka.** Institut Universitaire de France.

### Miércoles, 19 noviembre

12 Horas

*Nazismo y crisis de Europa*

**Walther L. Bernecker.** Universidad de Nuremberg

17 Horas.

*La idea de Europa en la cultura política de posguerra*

**Paloma García Picazo.** UNED

19 Horas

*La desintegración soviética y la Unión Europea*

**Jesús de Andrés.** UNED

### Jueves, 20 de noviembre

10 Horas

*Dictaduras meridionales. Italia*

**Luciano Casali.** Universidad de Bolonia

12 Horas

*Dictaduras meridionales. Portugal*

**Antonio Costa Pinto.** Instituto de Ciencias Sociais – Lisboa

17 Horas

*España en Europa*

**Patxi Aldecoa.** Universidad Complutense de Madrid

19 Horas

*Crisis de la identidad europea*

**Josep Borrell**

20 Horas

**Clausura**