



Universidad Complutense de Madrid

Resultados del Cuestionario de la satisfacción del pdi (Curso académico 2014-2015)

Centro: Facultad de Geografía e Historia

Titulación: GRADO EN HISTORIA DEL ARTE

Número de encuestados: 3 Participación: 2,29% (Cálculo basado en datos aproximados)

Pregunta	Total	1 2	3 4	5 6	7 8	9 10	Ns/Nc	Desviación Típica	Media	 0 10
1. Su formación académica tiene relación con la/s asignatura/s que imparte	3	0,00% 0,00%	0,00% 0,00%	0,00% 0,00%	0,00% 0,00%	33,33% 66,70%	0,00%	0,47	9,67	
2. Fondos bibliográficos para el estudio	3	0,00% 0,00%	0,00% 0,00%	0,00% 33,33%	0,00% 33,33%	0,00% 33,30%	0,00%	1,63	8,00	
3. Se tiene en cuenta la formación del profesorado en la asignación de docencia	3	33,30% 0,00%	0,00% 0,00%	66,70% 0,00%	0,00% 0,00%	0,00% 0,00%	0,00%	1,89	3,67	
4. Distribución de la carga docente entre clases teóricas y prácticas	3	0,00% 0,00%	33,33% 33,30%	33,30% 0,00%	0,00% 0,00%	0,00% 0,00%	0,00%	0,82	4,00	
5. Metodologías docentes	3	0,00% 0,00%	0,00% 0,00%	33,30% 0,00%	66,67% 0,00%	0,00% 0,00%	0,00%	0,94	6,33	
6. Mecanismos de coordinación de esta Titulación	3	0,00% 0,00%	33,33% 0,00%	0,00% 33,33%	0,00% 33,33%	0,00% 0,00%	0,00%	2,05	5,67	
7. Apoyo del Centro en las tareas de gestión de la actividad docente	3	0,00% 0,00%	33,33% 0,00%	0,00% 33,33%	33,33% 0,00%	0,00% 0,00%	0,00%	1,70	5,33	
8. Instalaciones y recursos didácticos para impartir la docencia	3	0,00% 0,00%	33,33% 33,30%	0,00% 0,00%	33,33% 0,00%	0,00% 0,00%	0,00%	1,70	4,67	
9. Aprovechamiento de las tutorías por los/as alumnos/as	3	33,30% 33,30%	0,00% 0,00%	0,00% 33,33%	0,00% 0,00%	0,00% 0,00%	0,00%	2,16	3,00	
10. Grado de implicación del alumnado	3	33,30% 0,00%	0,00% 33,30%	0,00% 0,00%	0,00% 0,00%	33,33% 0,00%	0,00%	3,30	4,67	



Universidad Complutense de Madrid

Resultados del Cuestionario de la satisfacción del pdi (Curso académico 2014-2015)

Centro: Facultad de Geografía e Historia

Titulación: GRADO EN HISTORIA DEL ARTE

Número de encuestados: 3 Participación: 2,29% (Cálculo basado en datos aproximados)

Pregunta	Total	1 2	3 4	5 6	7 8	9 10	Ns/Nc	Desviación Típica	Media	 0 10
11. Utilidad del Campus Virtual para la actividad docente	3	0,00% 0,00%	0,00% 0,00%	0,00% 0,00%	33,33% 33,33%	0,00% 33,30%	0,00%	1,25	8,33	
12. Colaboración del PAS	3	0,00% 0,00%	0,00% 0,00%	0,00% 33,33%	33,33% 0,00%	0,00% 33,30%	0,00%	1,70	7,67	
13. Organización de los horarios docentes de las diferentes asignaturas	3	0,00% 33,30%	0,00% 33,30%	0,00% 33,33%	0,00% 0,00%	0,00% 0,00%	0,00%	1,63	4,00	
14. Satisfacción con la actividad docente desarrollada	3	0,00% 0,00%	0,00% 0,00%	0,00% 0,00%	33,33% 33,33%	33,33% 0,00%	0,00%	0,82	8,00	



Universidad Complutense de Madrid

Resultados del Cuestionario de la satisfacción del pdi (Curso académico 2014-2015)

Centro: Facultad de Geografía e Historia

Titulación: GRADO EN HISTORIA DEL ARTE

Número de encuestados: 3

Media de experiencia docente universitaria (en nº de años): 20,33

Desviación: 5,44

Categoría

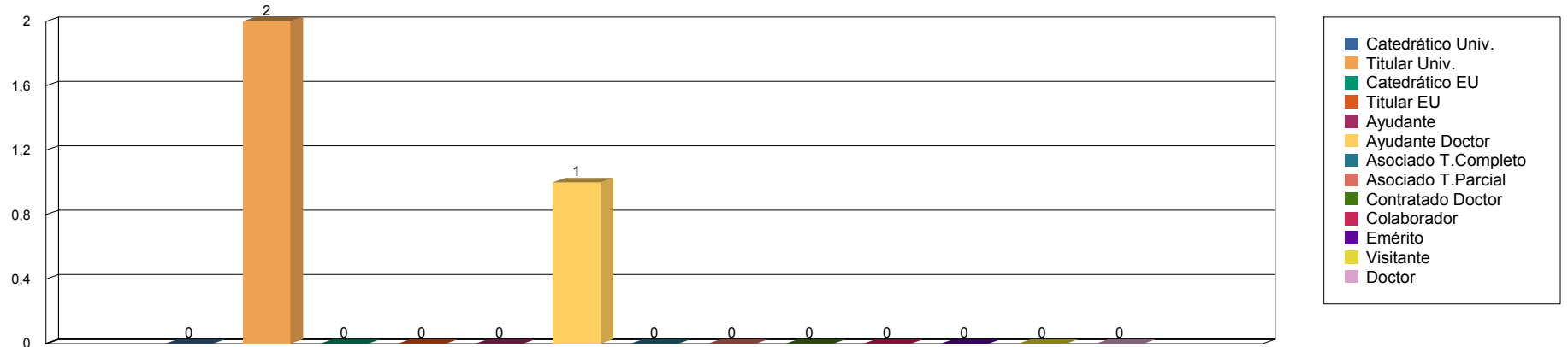

Nº de titulaciones del EEES en las que imparte docencia

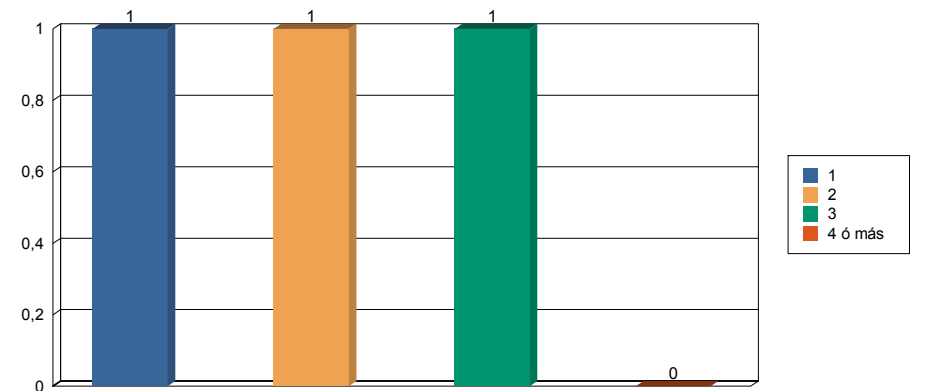

Interino

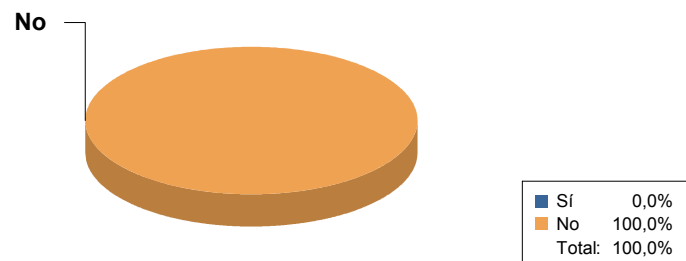



Universidad Complutense de Madrid

Resultados del Cuestionario de la satisfacción del pdi (Curso académico 2014-2015)

Centro: Facultad de Geografía e Historia

Titulación: GRADO EN HISTORIA DEL ARTE

Número de encuestados: 3

Media de experiencia docente universitaria (en nº de años): 20,33

Desviación: 5,44

Sexo

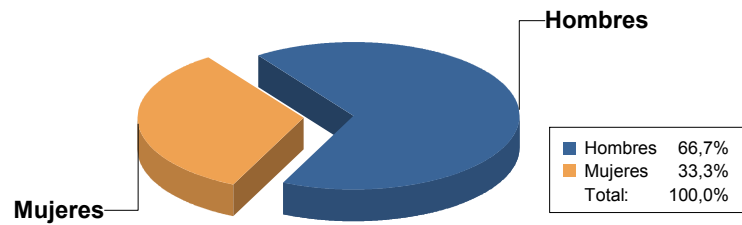

Edad

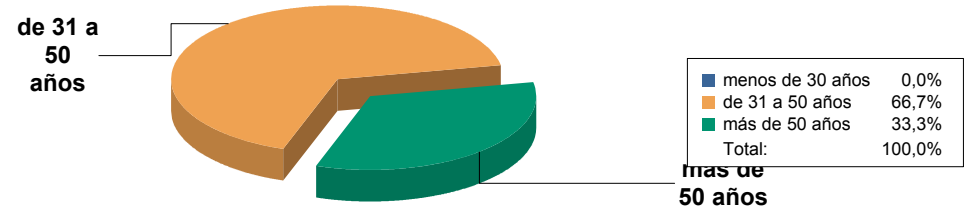

Porcentaje de asistencia de alumnos por grupo

