

CURSO: 2022-23

TITULACIÓN: MASTER EN HISTORIA Y CIENCIAS DE LA ANTIGÜEDAD

CENTRO: FACULTAD DE GEOGRAFÍA E HISTORIA

Población N

47

%_Participacion

10,6%

Participación n

5

Edad (años)

(%) Porcentaje por franjas

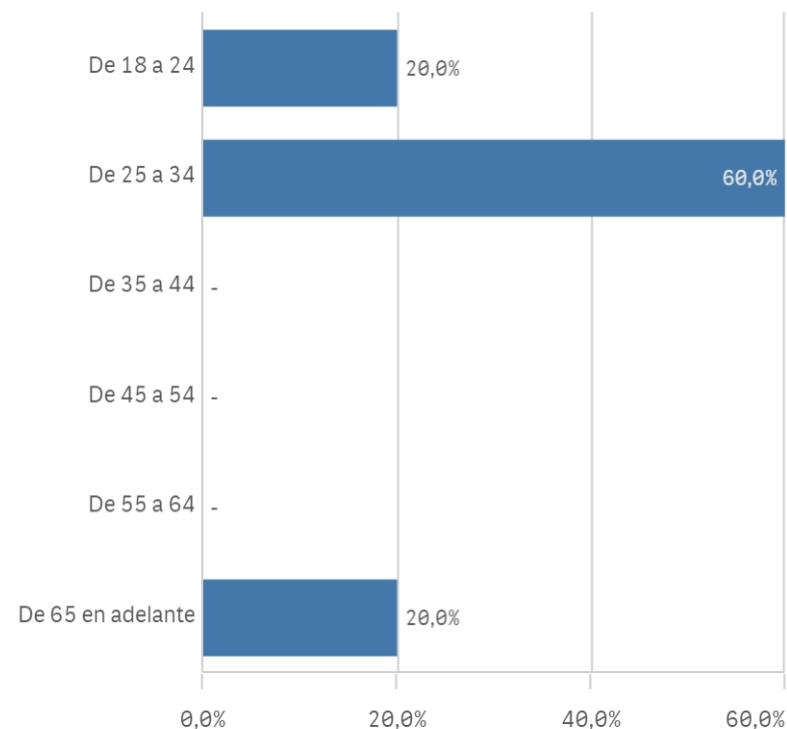

Genero

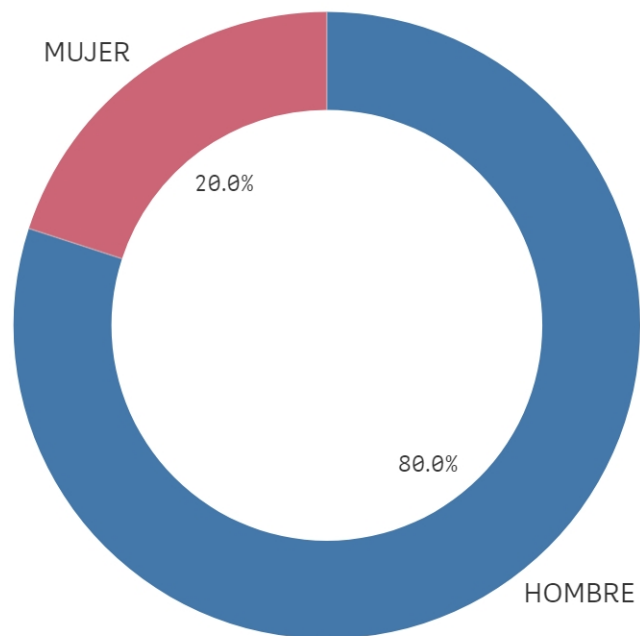

■ HOMBRE ■ MUJER

Edad media (años)

33,6

Des. Típica

19,2

Lugar de residencia

(%) Porcentaje por franjas

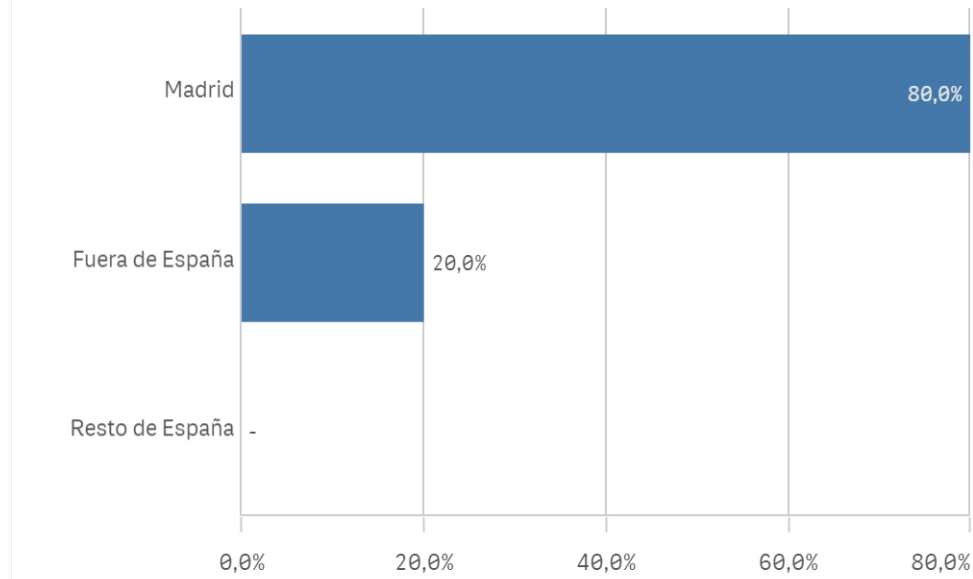

Situacion laboral

(%) Porcentaje por franjas

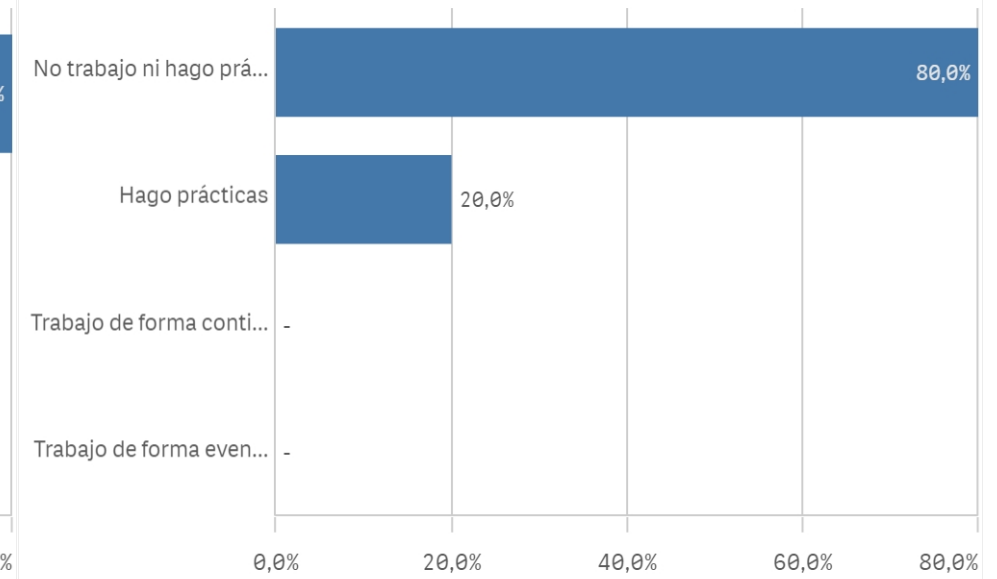

Puesto de trabajo relacionado con los estudios

El gráfico no se muestra porque solo contiene valores indefinidos.

Alumnos inscritos en la OPE

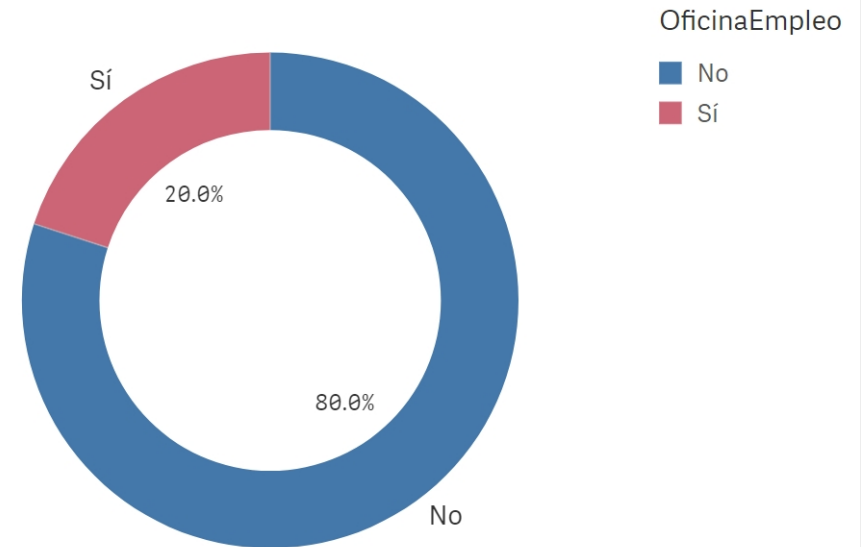

Objetivos claros

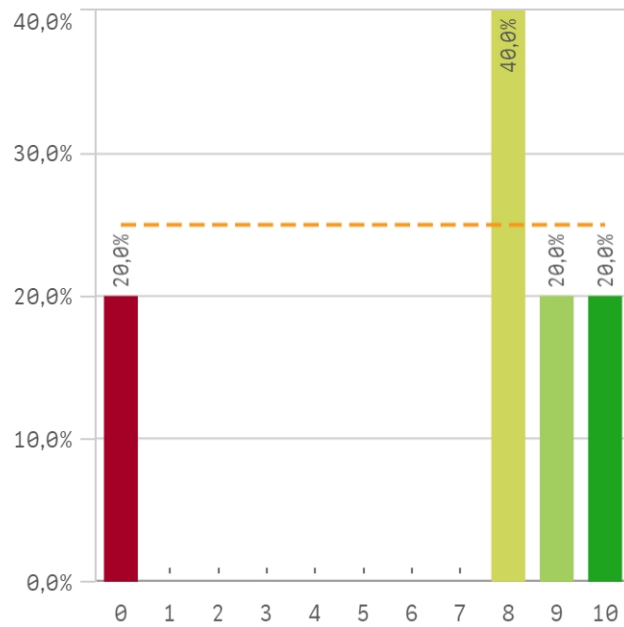

Plan de estudios adecuado

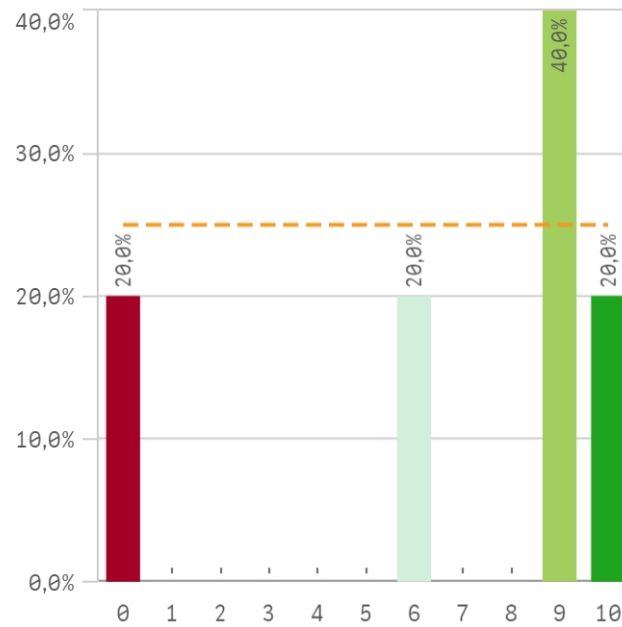

Nivel de dificultad apropiado

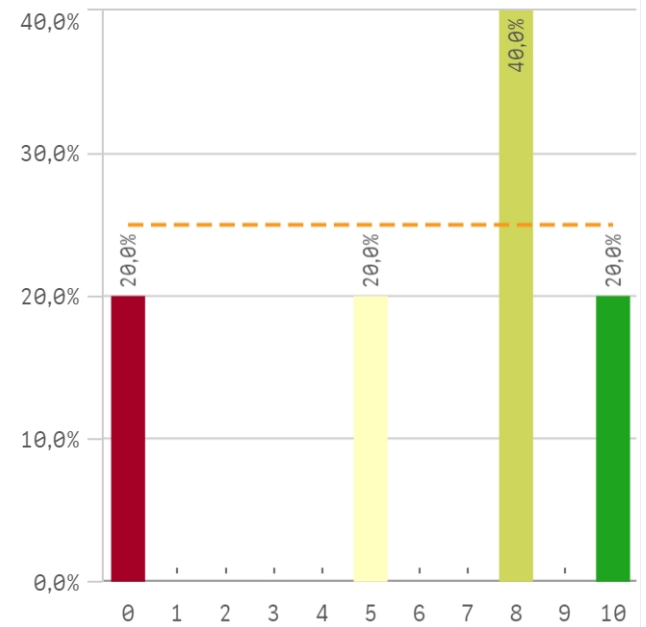

Número de alumnos por aula

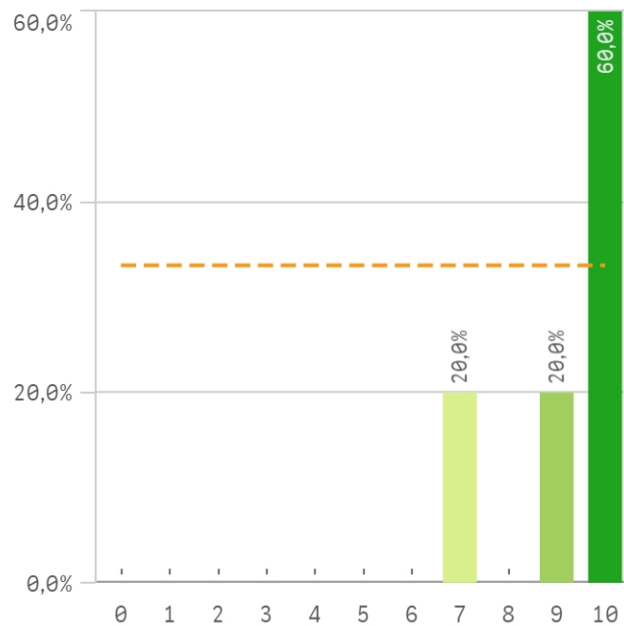

Integración de teoría/práctica

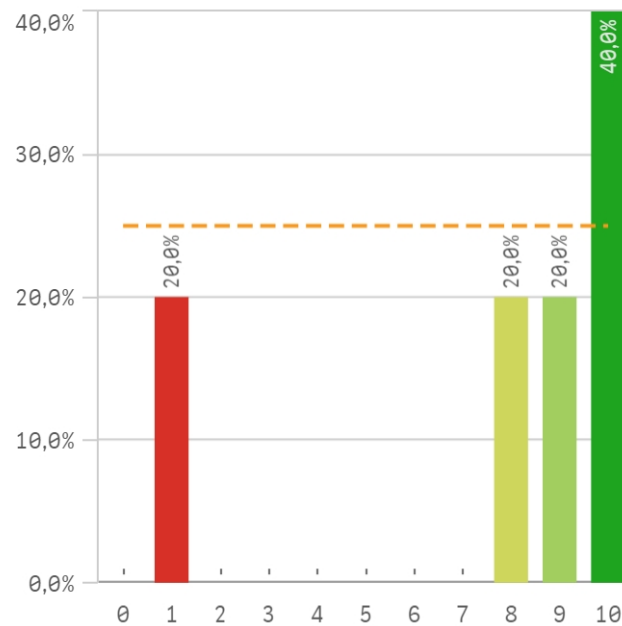

Calificaciones en tiempo adecuado

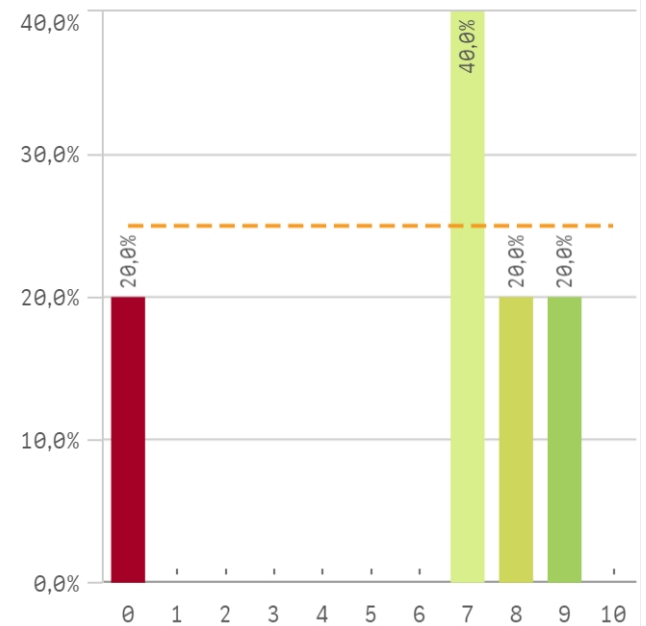

Relación calidad/precio

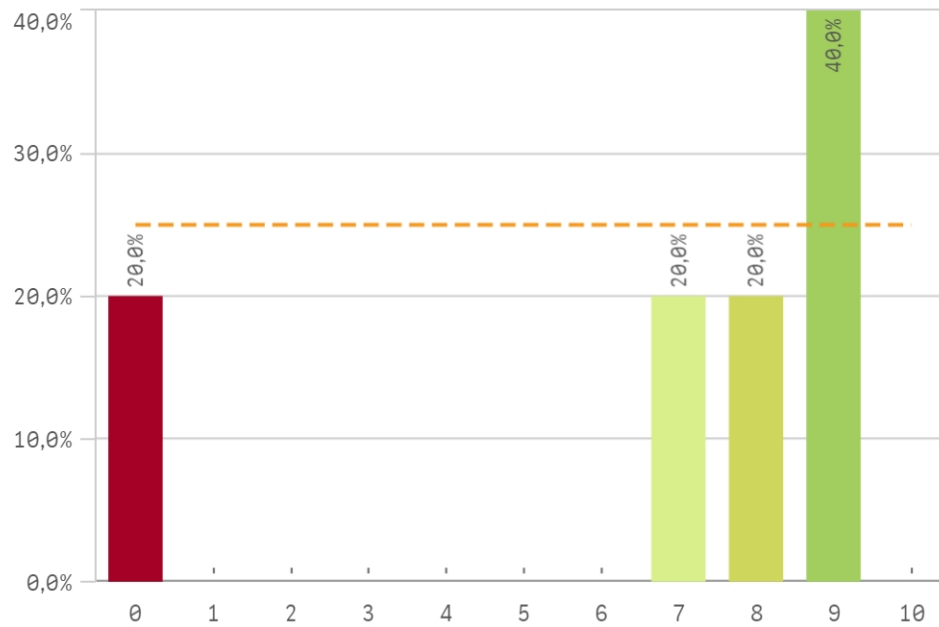

Orientación internacional

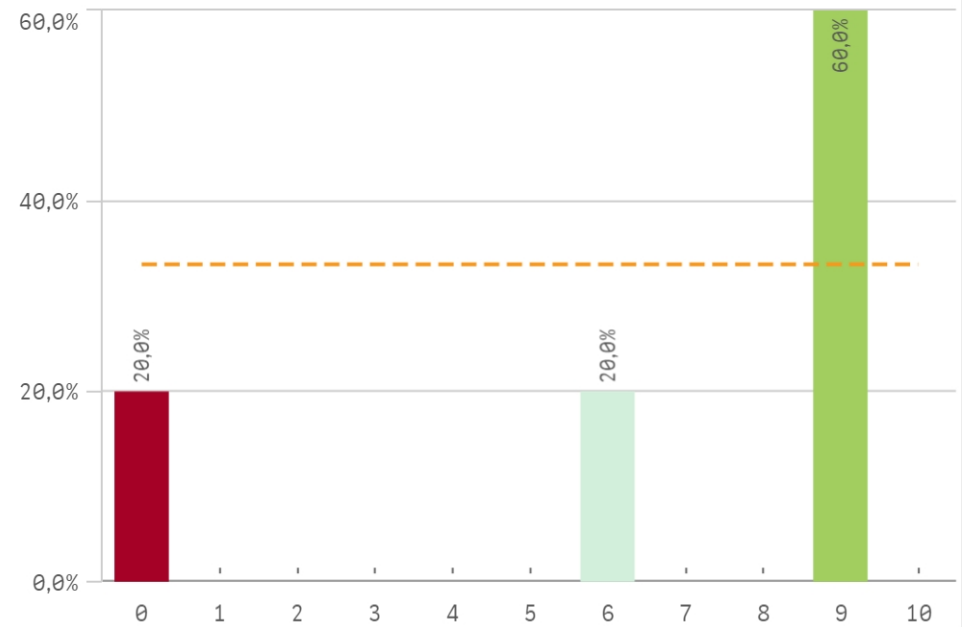

| Desarrollo académico | Q | Media | Desv. típica | Medi... | Moda |
|-----------------------------------|---|-------|--------------|---------|------|
| Número de alumnos por aula | | 9,2 | 1,3 | 10,0 | 10 |
| Integración teoría/práctica | | 7,6 | 3,8 | 9,0 | 10 |
| Objetivos claros | | 7,0 | 4,0 | 8,0 | 8 |
| Plan de estudios adecuado | | 6,8 | 4,1 | 9,0 | 9 |
| Orientación internacional | | 6,6 | 3,9 | 9,0 | 9 |
| Relación calidad/precio | | 6,6 | 3,8 | 8,0 | 9 |
| Calificaciones en tiempo adecuado | | 6,2 | 3,6 | 7,0 | 7 |
| Nivel de dificultad apropiado | | 6,2 | 3,9 | 8,0 | 8 |

Fortalezas y debilidades

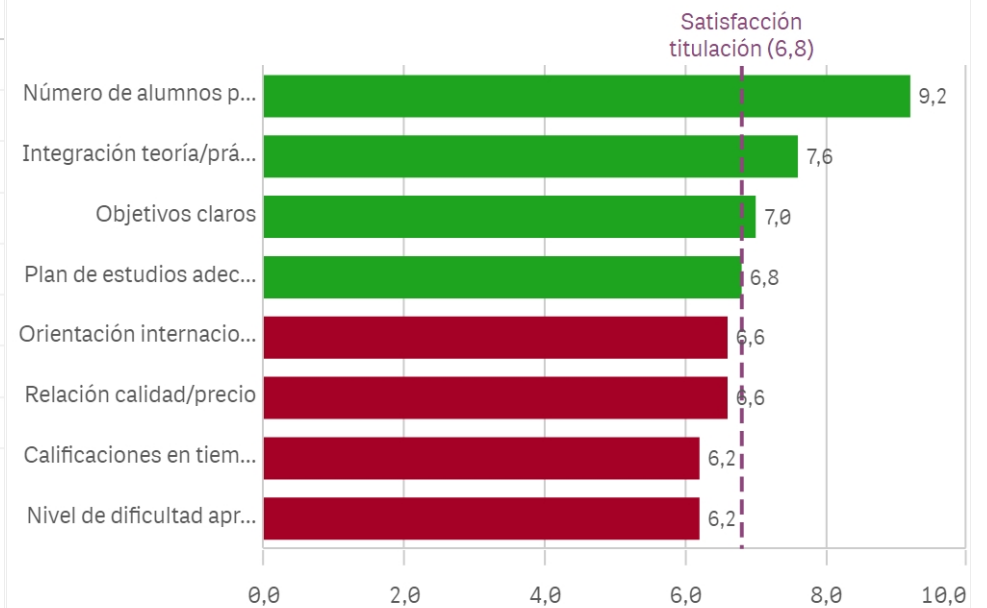

Objetivos propuestos alcanzados

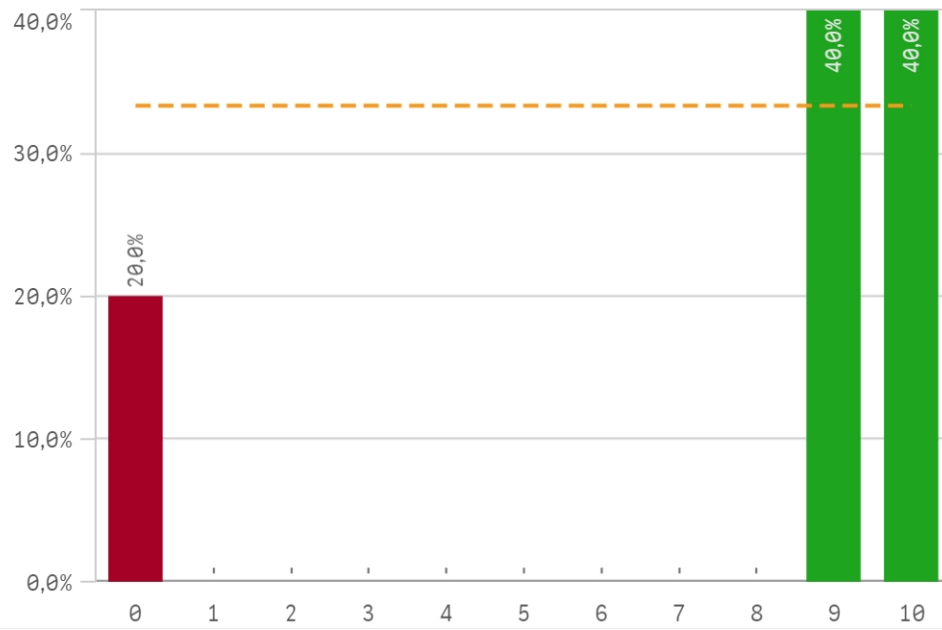

Componente práctico adecuado

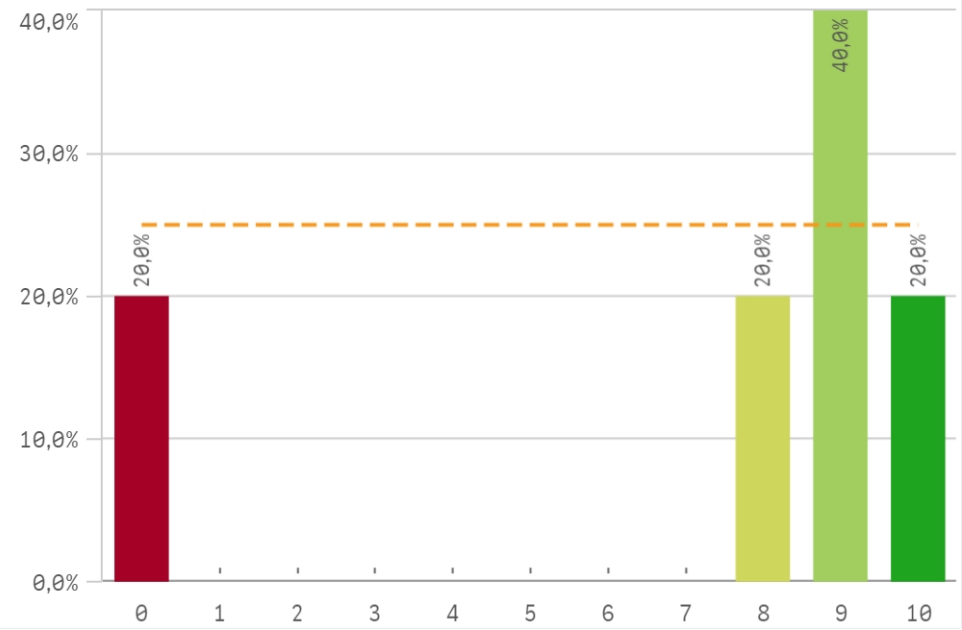

Contenidos innovadores

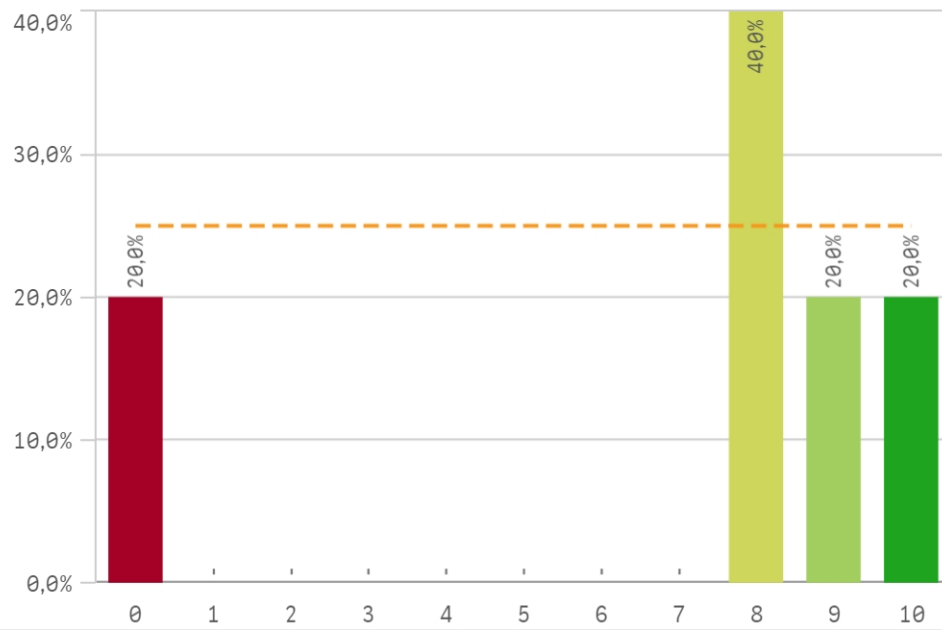

Coordinación del título (organización, contenidos, ...)

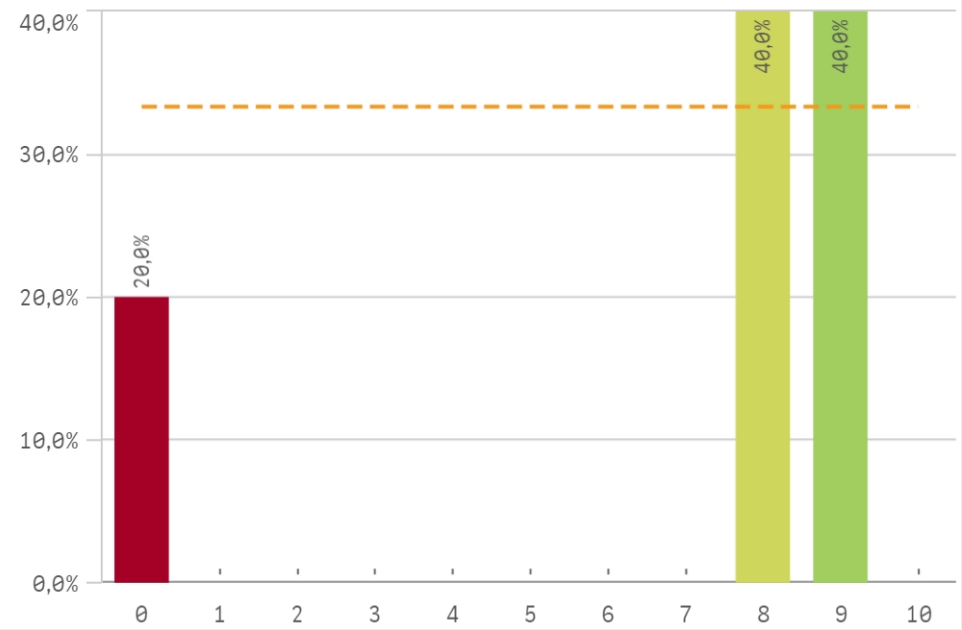

Trabajo no presencial útil

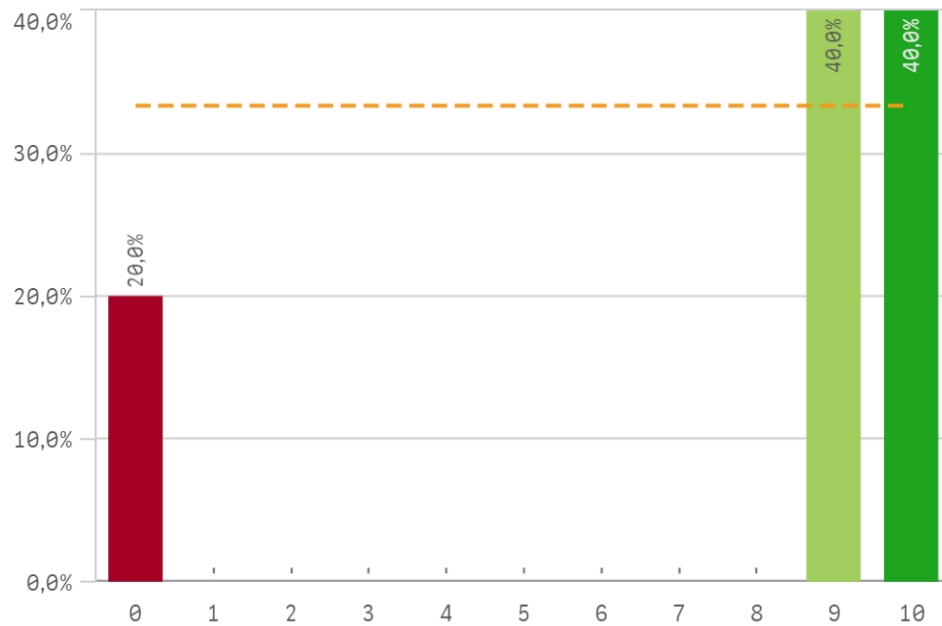

Materiales ofrecidos actuales y novedosos

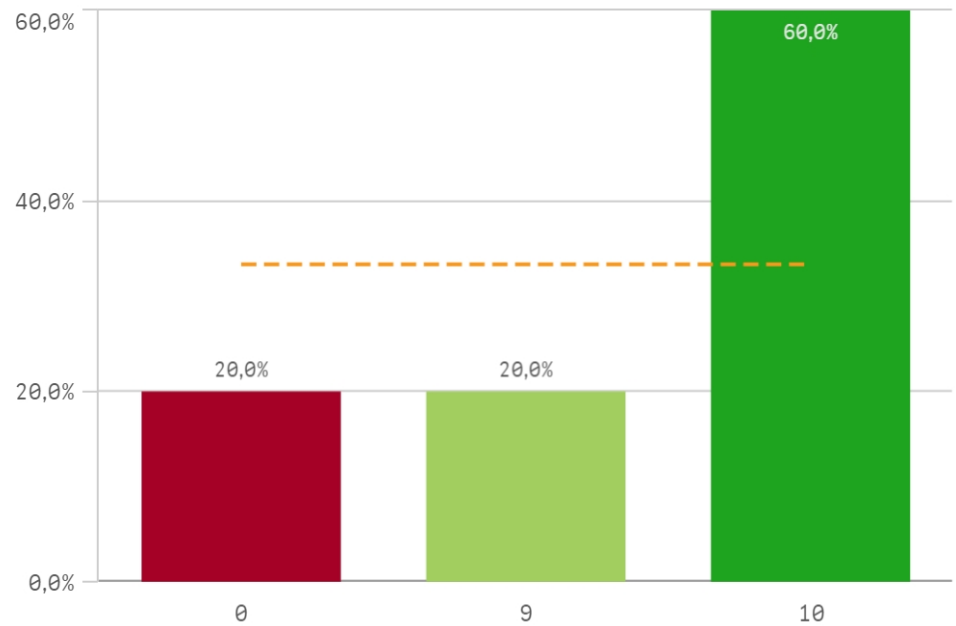

| Asignaturas, tareas y materiales | Q | Media | Desv. típica | Med... |
|---|---|-------|--------------|--------|
| Materiales ofrecidos actuales y novedosos | | 7,8 | 4,4 | 10,0 |
| Objetivos propuestos alcanzados | | 7,6 | 4,3 | 9,0 |
| Trabajo no presencial útil | | 7,6 | 4,3 | 9,0 |
| Componente práctico adecuado | | 7,2 | 4,1 | 9,0 |
| Contenido innovador | | 7,0 | 4,0 | 8,0 |
| Contenidos organizados y no solapados | | 6,8 | 3,8 | 8,0 |

Fortalezas y debilidades

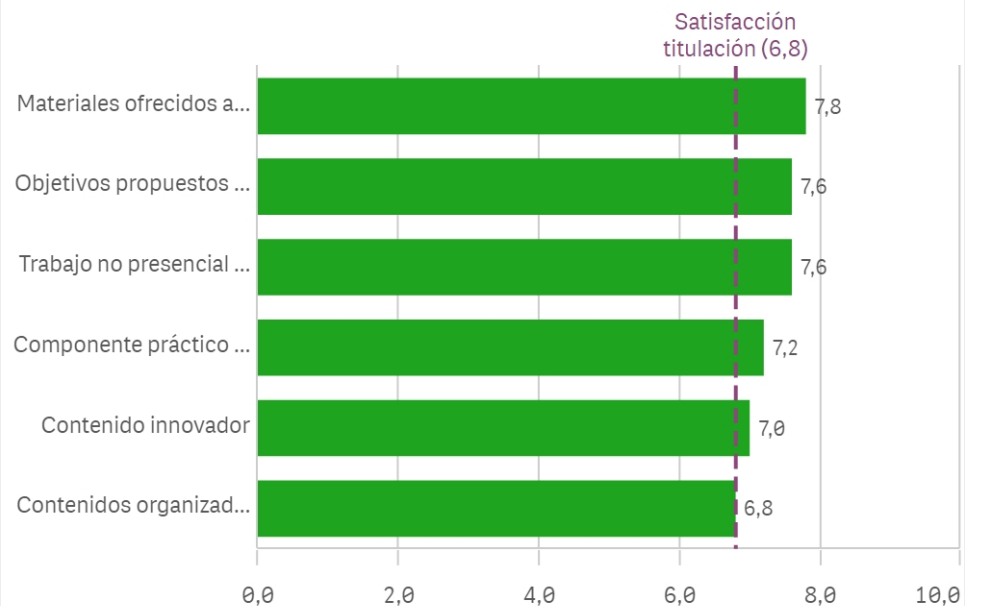

Competencias de la titulación

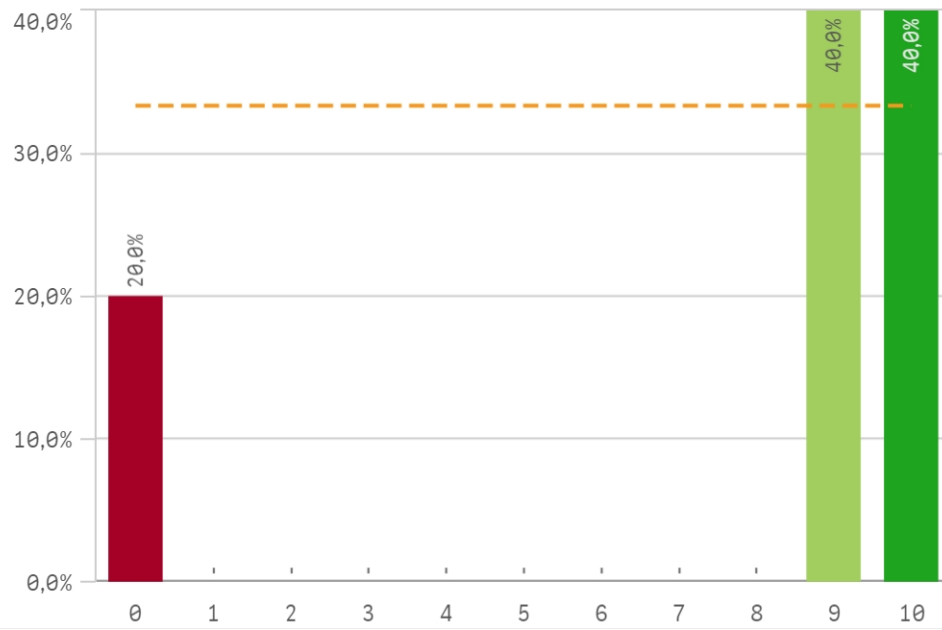

Acceso al mundo laboral

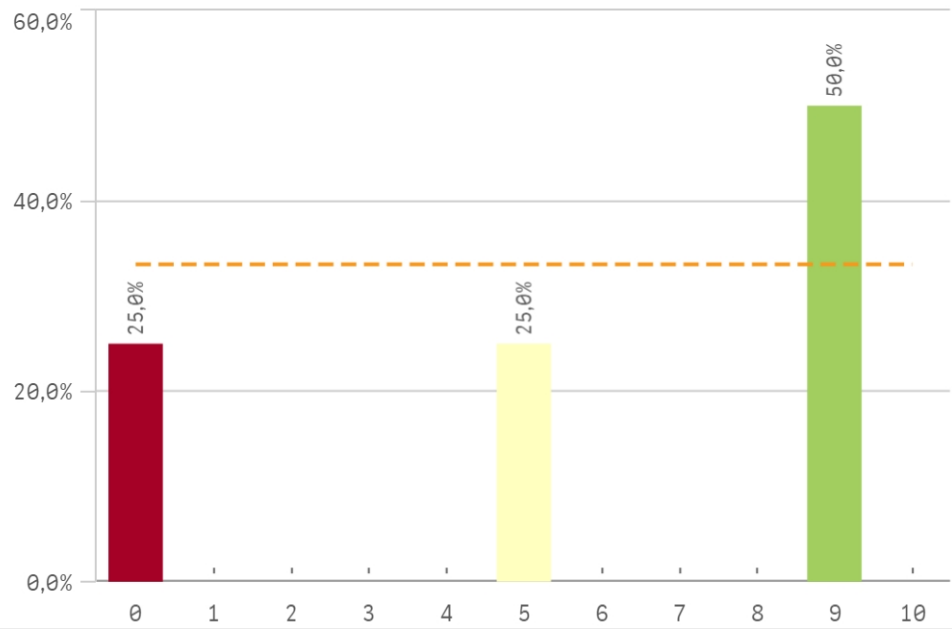

Acceso al mundo de la investigación

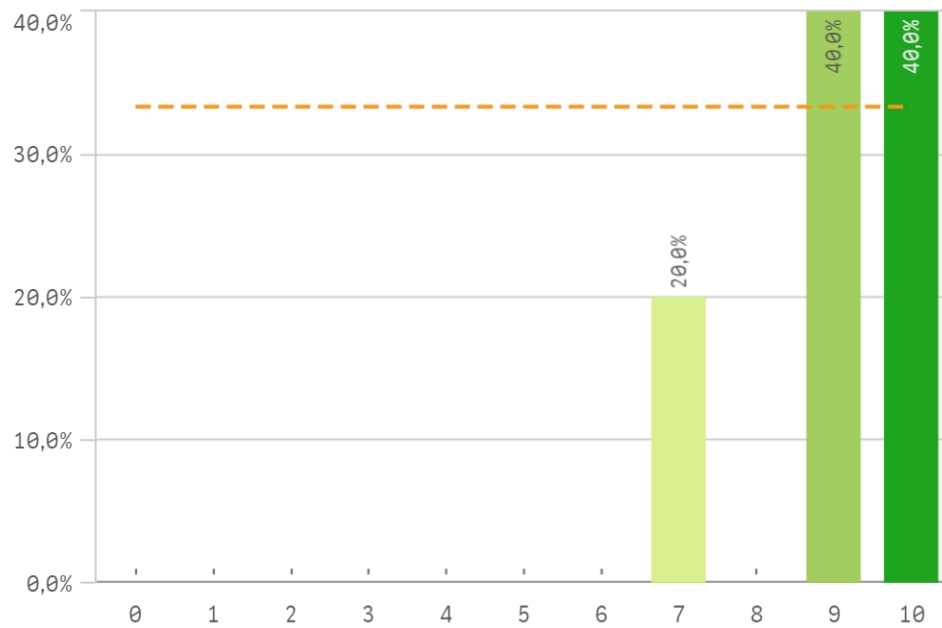

Labor docente del profesorado

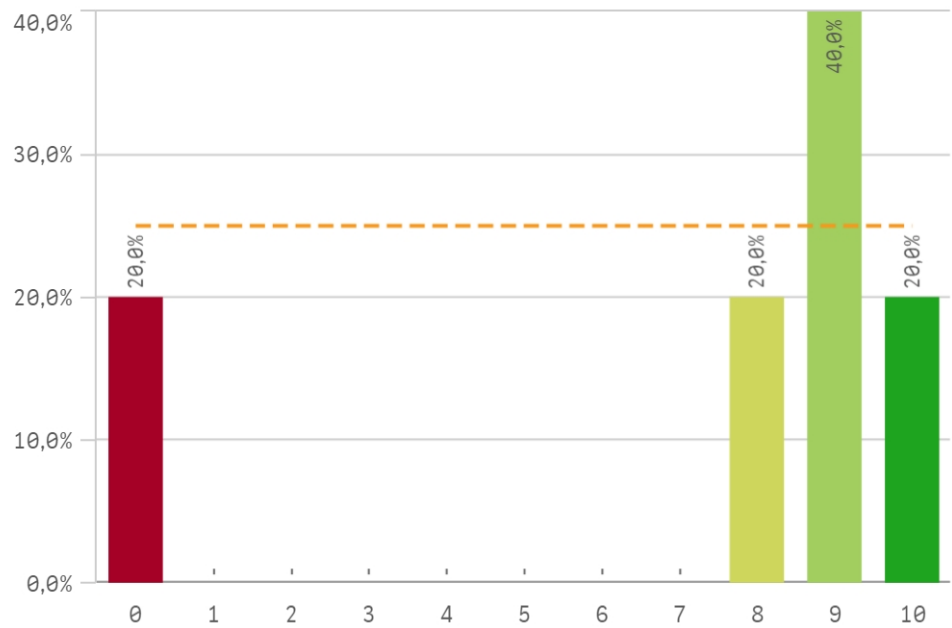

Tutorías presenciales útiles

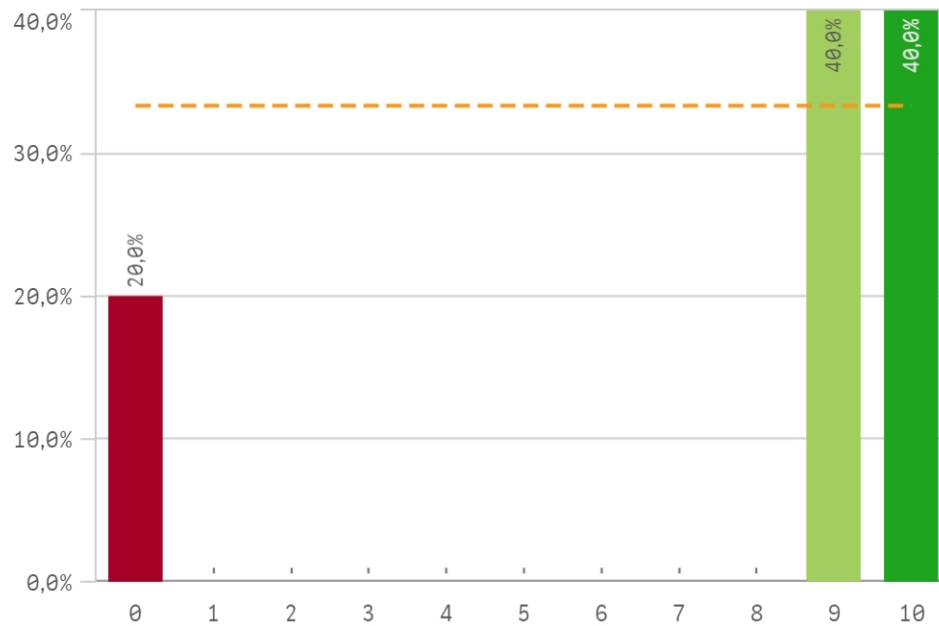

Proceso de matriculación

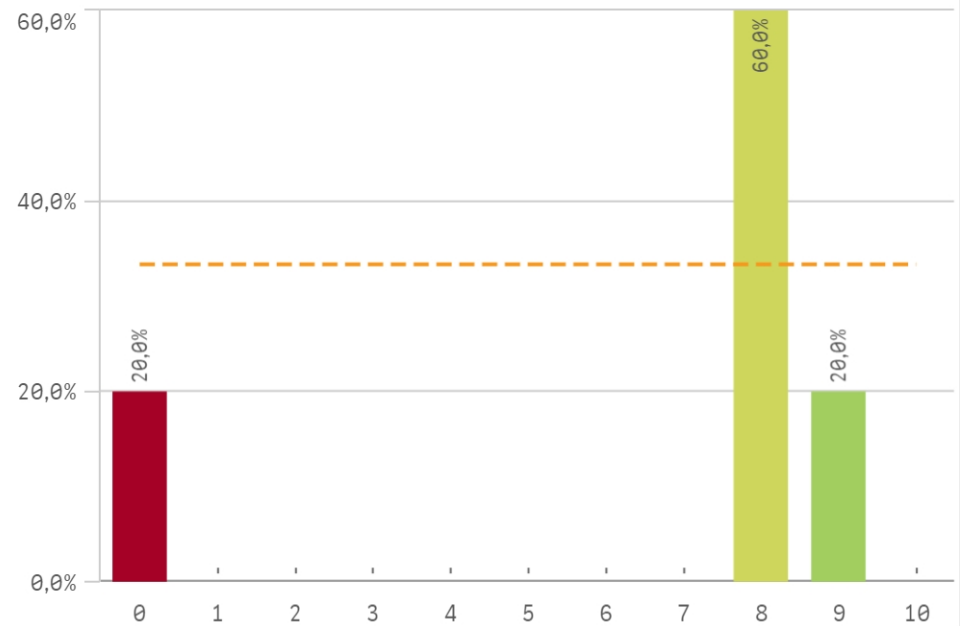

| Formación recibida y matriculación | Q | Media | Desv. típica | Medi... | Moda |
|-------------------------------------|---|-------|--------------|---------|------|
| Acceso al mundo de la investigación | | 9,0 | 1,2 | 9,0 | - |
| Competencias de la titulación | | 7,6 | 4,3 | 9,0 | - |
| Tutorías presenciales útiles | | 7,6 | 4,3 | 9,0 | - |
| Labor docente del profesorado | | 7,2 | 4,1 | 9,0 | 9,0 |
| Proceso de matriculación | | 6,6 | 3,7 | 8,0 | 8,0 |
| Acceso al mundo laboral | | 5,8 | 4,3 | 7,0 | 9,0 |

Fortalezas y debilidades

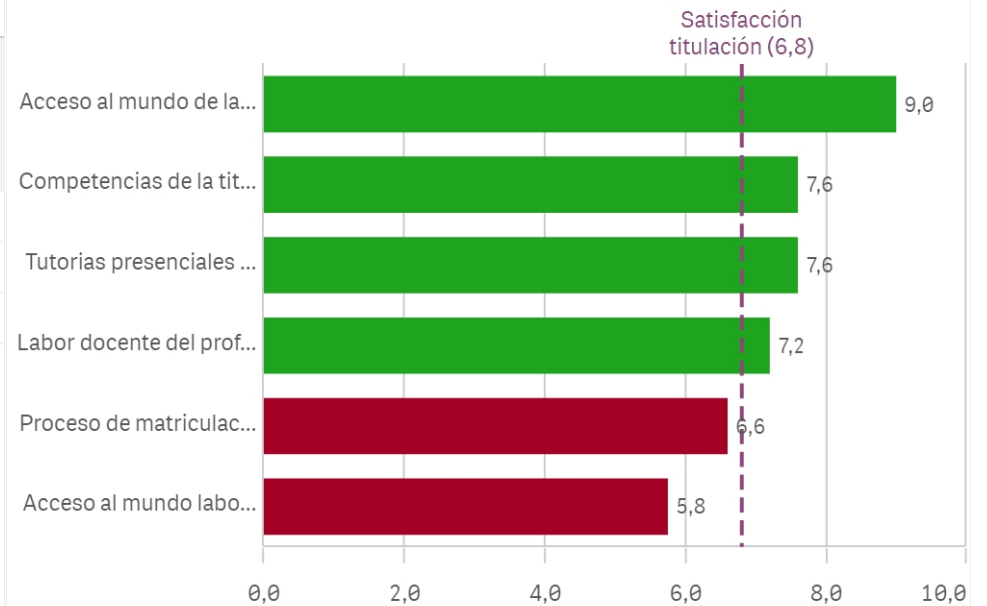

Prácticas externas

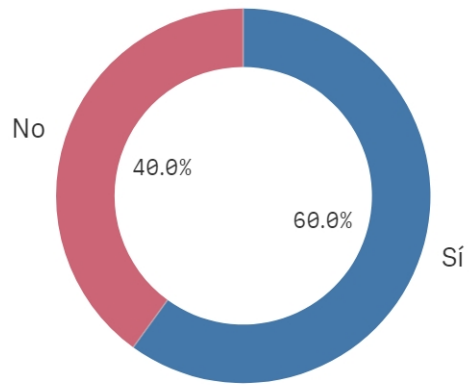

Sí
3

No
2

Valoración formativa

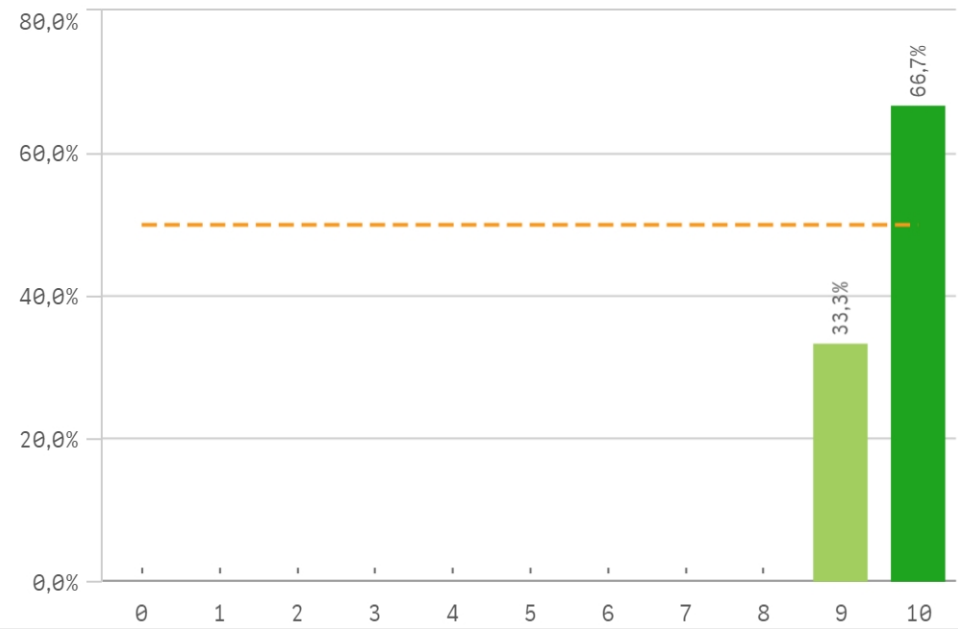

Atención del tutor/colaborador

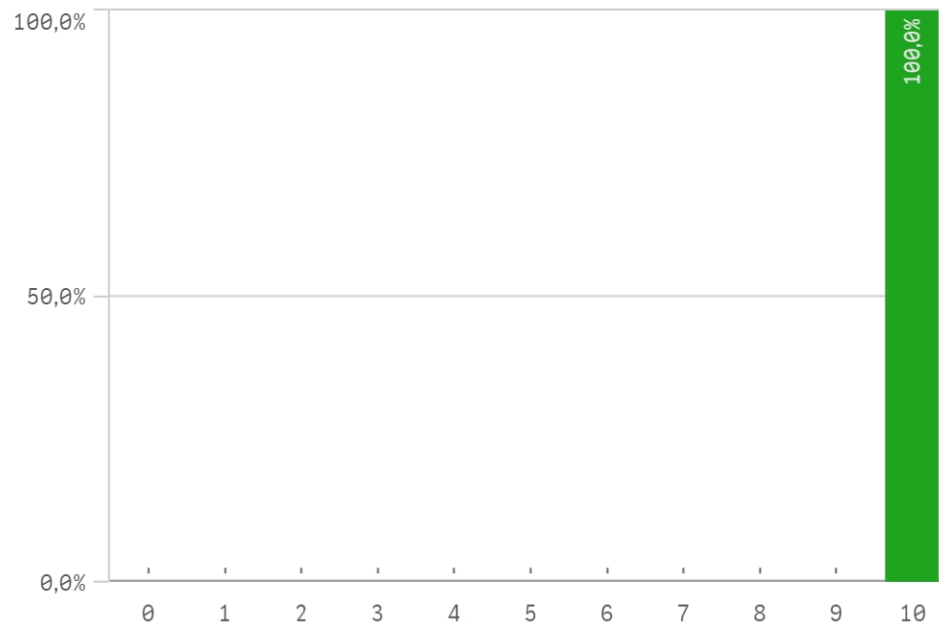

Gestión del Centro

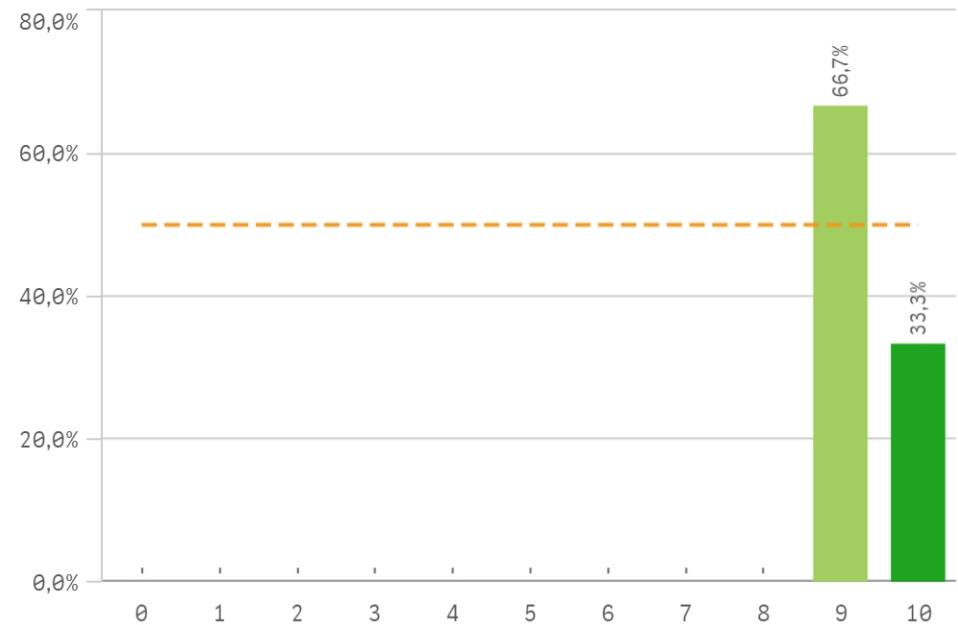

Utilidad percibida para empleabilidad

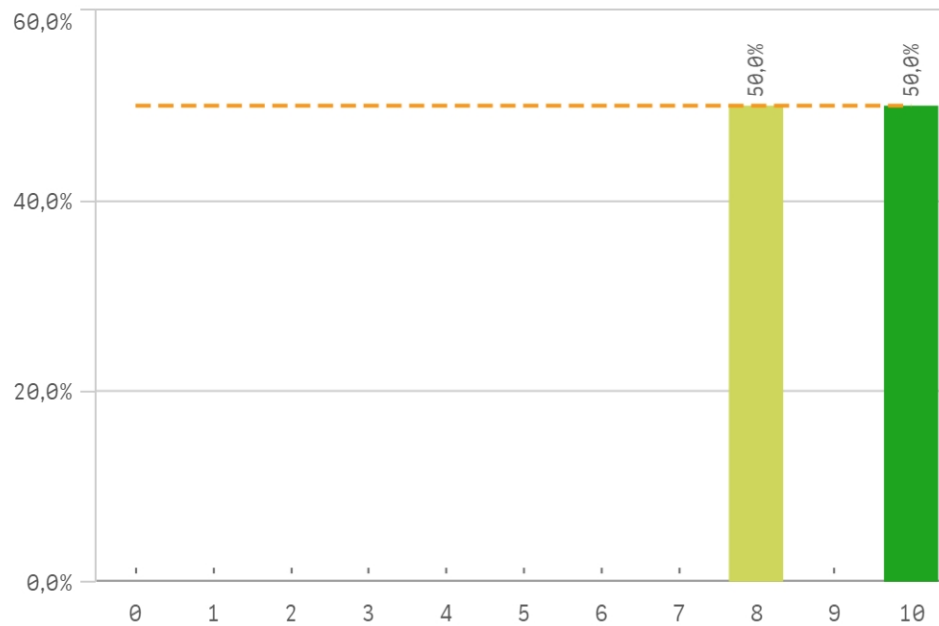

Satisfacción con las prácticas externas

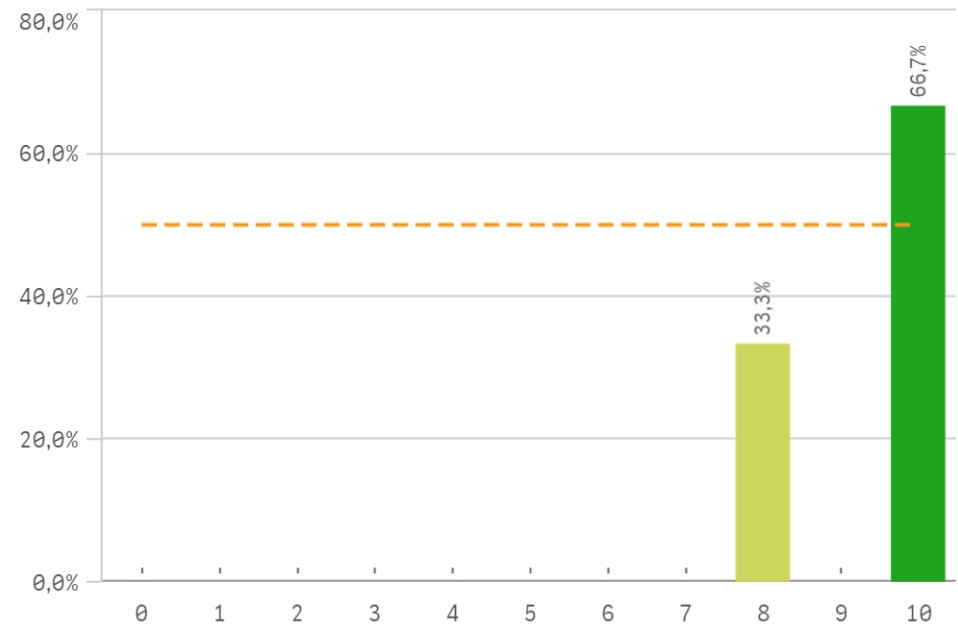

| Prácticas externas | Media | Desv. típica | Medi... | Moda |
|---------------------------------------|-------|--------------|---------|------|
| Atención tutor/colaborador | 10,0 | 0,0 | 10,0 | 10,0 |
| Valoración formativa | 9,7 | 0,6 | 10,0 | 10,0 |
| Gestión del Centro | 9,3 | 0,6 | 9,0 | 9,0 |
| Satis. prácticas externas | 9,3 | 1,2 | 10,0 | 10,0 |
| Utilidad percibida para empleabilidad | 9,0 | 1,4 | 9,0 | - |

Fortalezas y debilidades

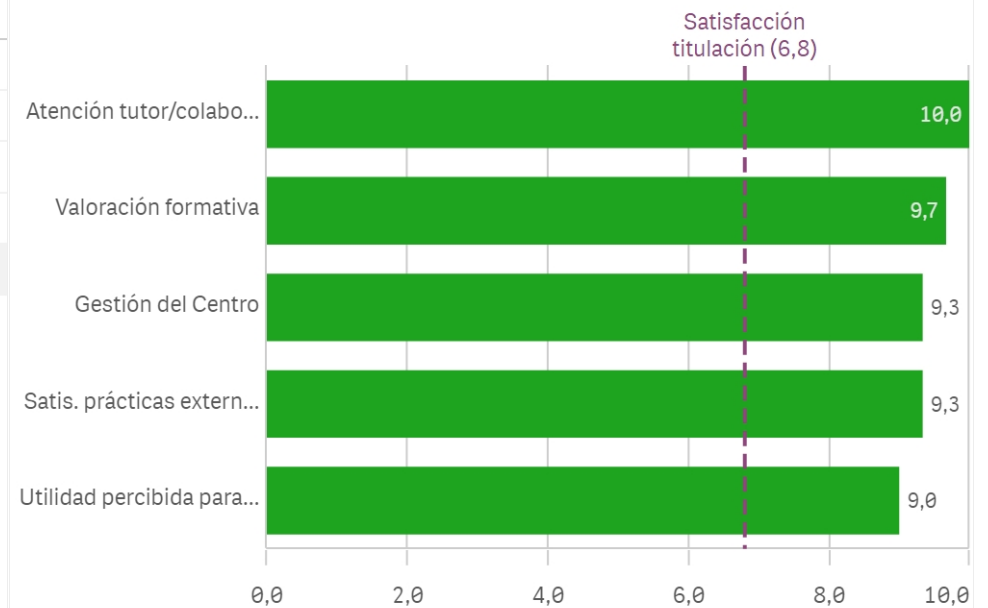

Realización programas de movilidad

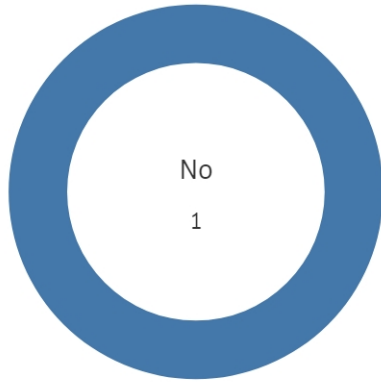

Si

0

No

5

Satisfacción formación en el extranjero

El gráfico no se muestra porque solo contiene valores indefinidos.

Satisfacción programa de movilidad

El gráfico no se muestra porque solo contiene valores indefinidos.

Fortalezas y debilidades

El gráfico no se muestra porque solo contiene valores indefinidos.

| Programa de movilidad | Media | Desv. típica |
|-----------------------------------|-------|--------------|
| Satis. formación en el extranjero | - | - |
| Satis. programa de movilidad | - | - |

Conocimiento de los canales...

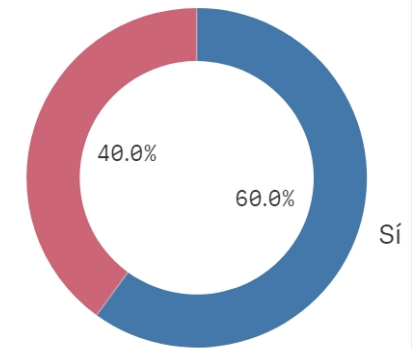

Si

3

No

2

Utilización de los canales de ...

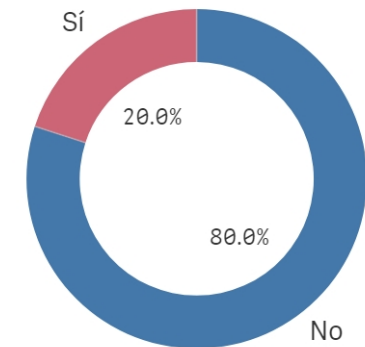

Si

1

No

4

Satisfacción global con la titulación

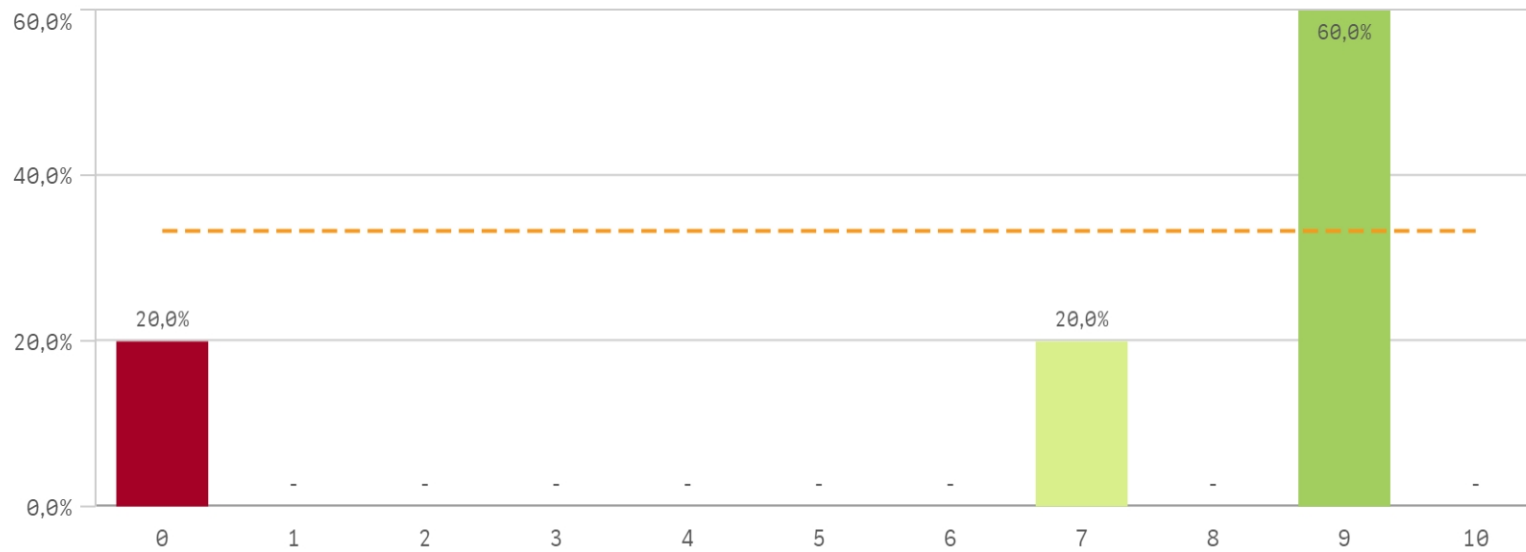

Media
 6,8
Desviación Típica
 3,9
Mediana
 9,0
Moda
 9,0

Satisfacción UCM

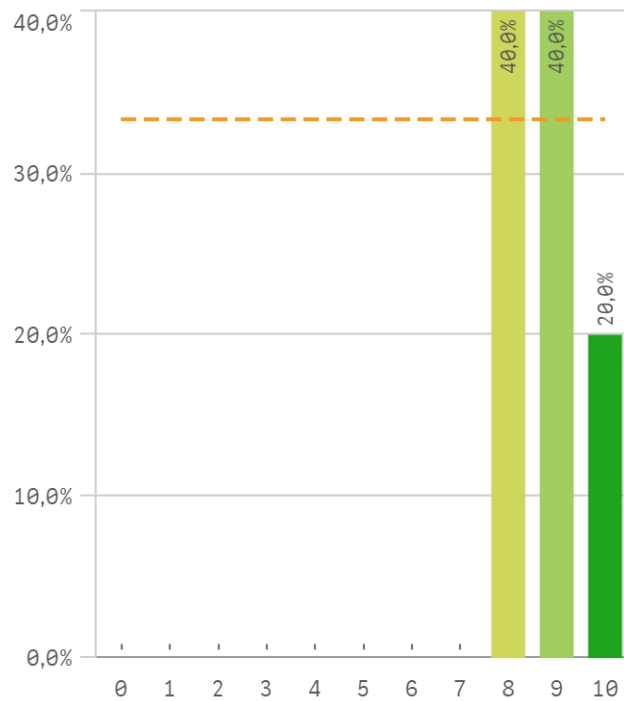

Orgullo estudiante UCM

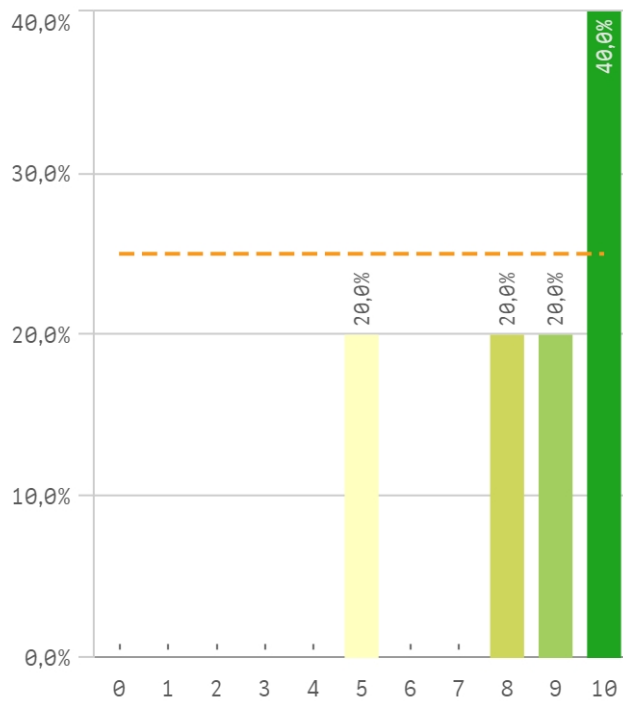

Prestigio UCM

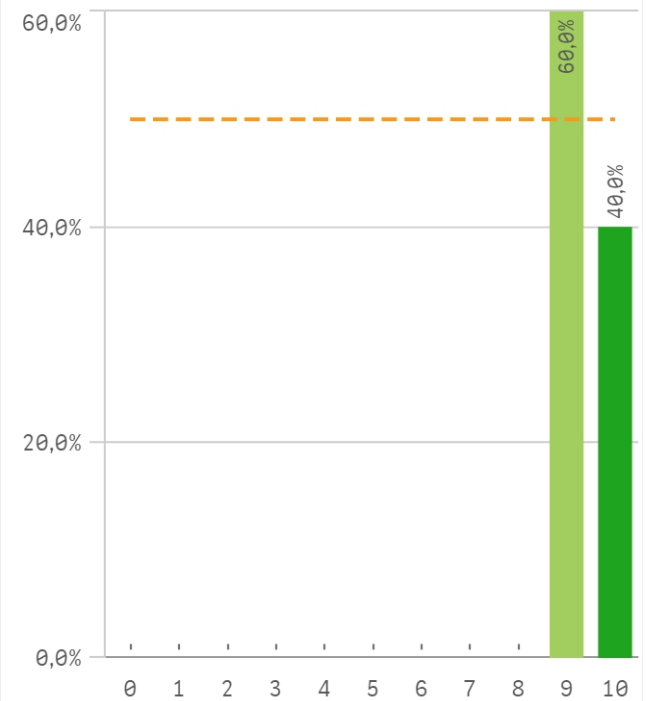

Recursos y medios

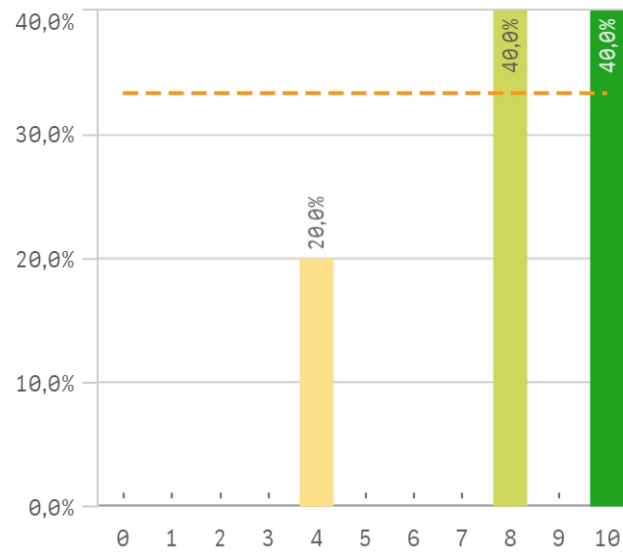

Actividades complementarias

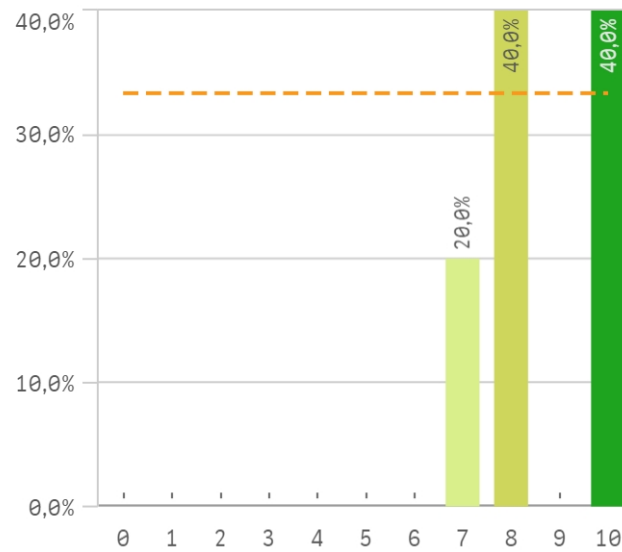

Atención al estudiante

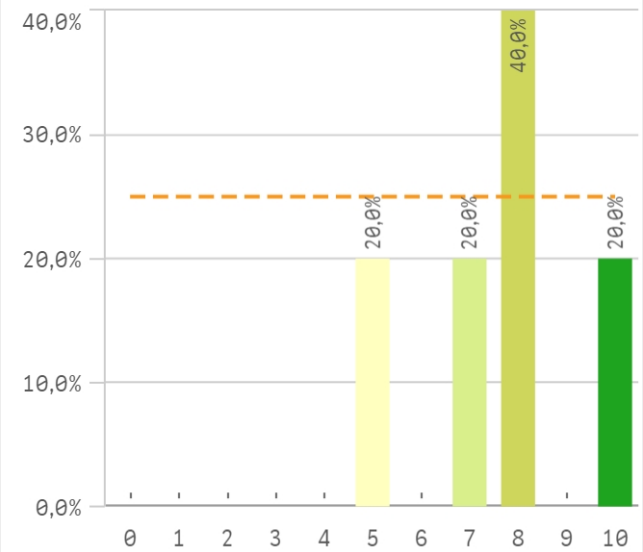

| Satisfaccion | Q | Media | Desv. típica | Media... | Moda |
|-----------------------------|---|-------|--------------|----------|------|
| Prestigio UCM | | 9,4 | 0,5 | 9,0 | 9,0 |
| Satisfacción UCM | | 8,8 | 0,8 | 9,0 | - |
| Actividades complementarias | | 8,6 | 1,3 | 8,0 | - |
| Orgullo estudiante UCM | | 8,4 | 2,1 | 9,0 | 10,0 |
| Recursos y Medios | | 8,0 | 2,4 | 8,0 | - |
| Atención al estudiante | | 7,6 | 1,8 | 8,0 | 8,0 |

Fortalezas y debilidades

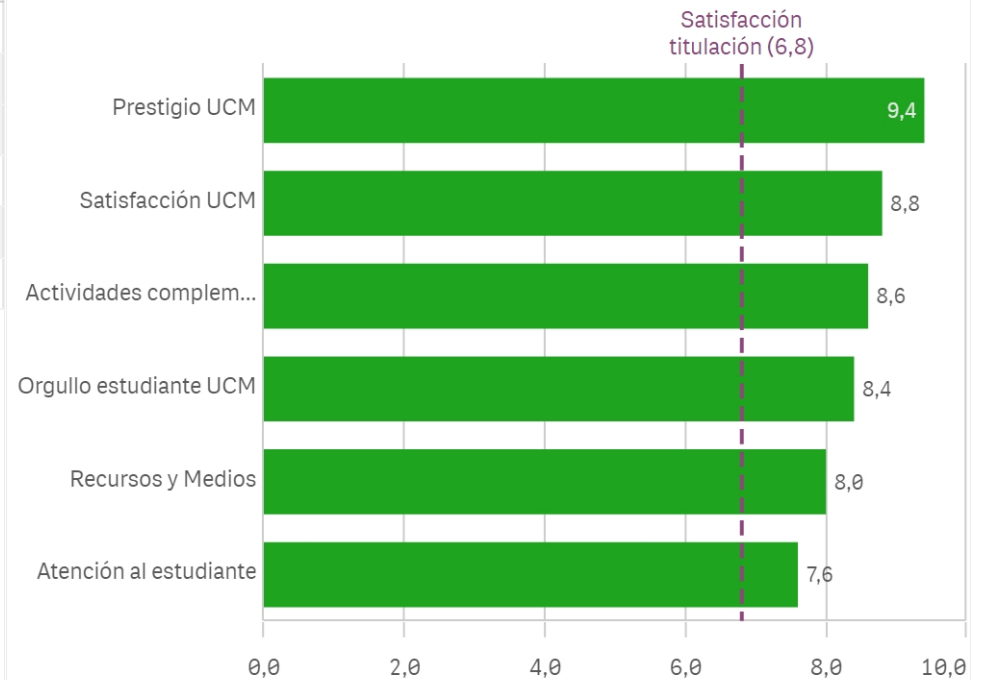

Repetir estudios superiores (fidelidad)

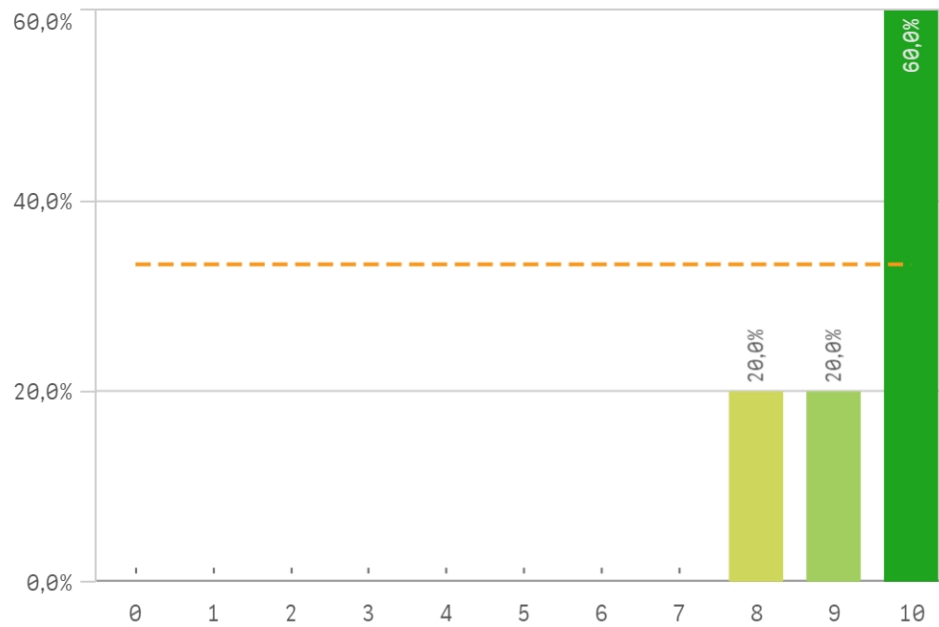

Repetir titulación (fidelidad)

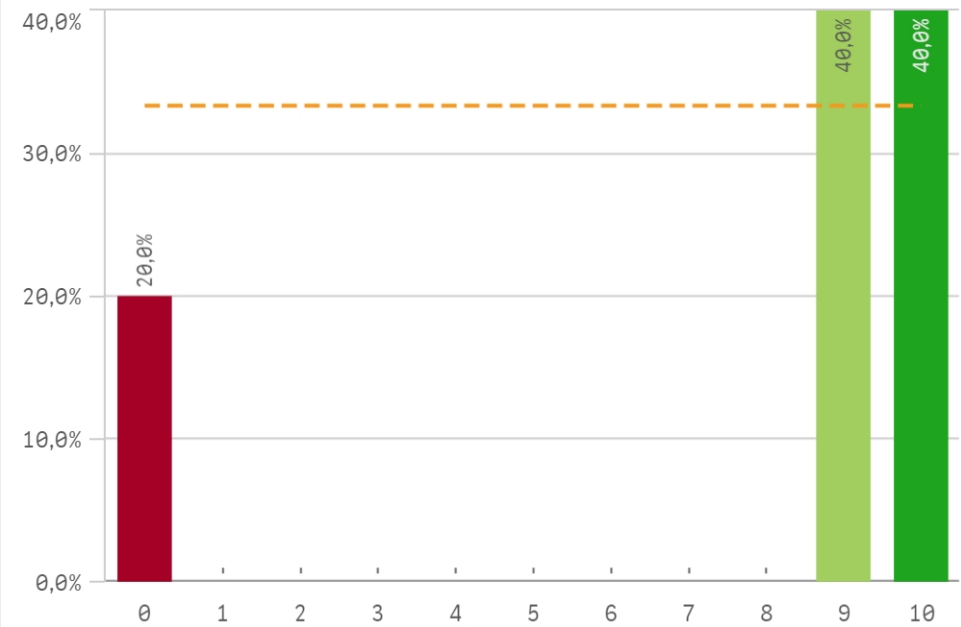

Repetir en la UCM (fidelidad)

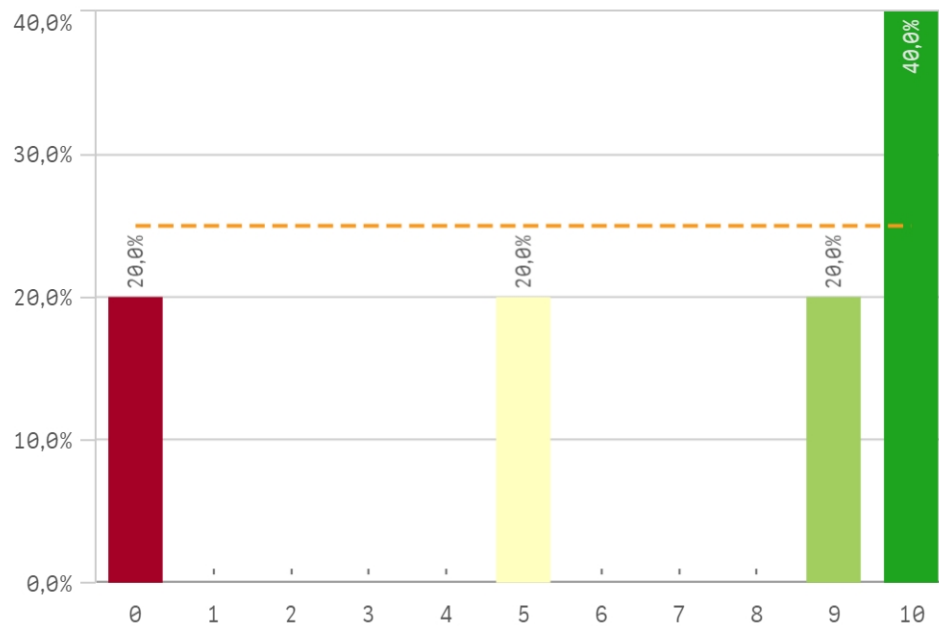

| Compromiso | Q | Media | Desv. típica | Media... | Moda |
|-------------------------------|---|-------|--------------|----------|------|
| Repetir estudios superiores | | 9,4 | 0,9 | 10,0 | 10,0 |
| Repetir titulación | | 7,6 | 4,3 | 9,0 | - |
| Repetir en la UCM | | 6,8 | 4,3 | 9,0 | 10,0 |
| Recomendar titulación | | 7,2 | 4,0 | 9,0 | 9,0 |
| Recomendar la UCM | | 9,6 | 0,5 | 10,0 | 10,0 |
| Seguir en la misma titulación | | 6,5 | 4,4 | 8,0 | 8,0 |
| Seguir como alumno de la UCM | | 8,3 | 1,5 | 8,0 | 7,0 |

Recomendar titulación (preinscripción)

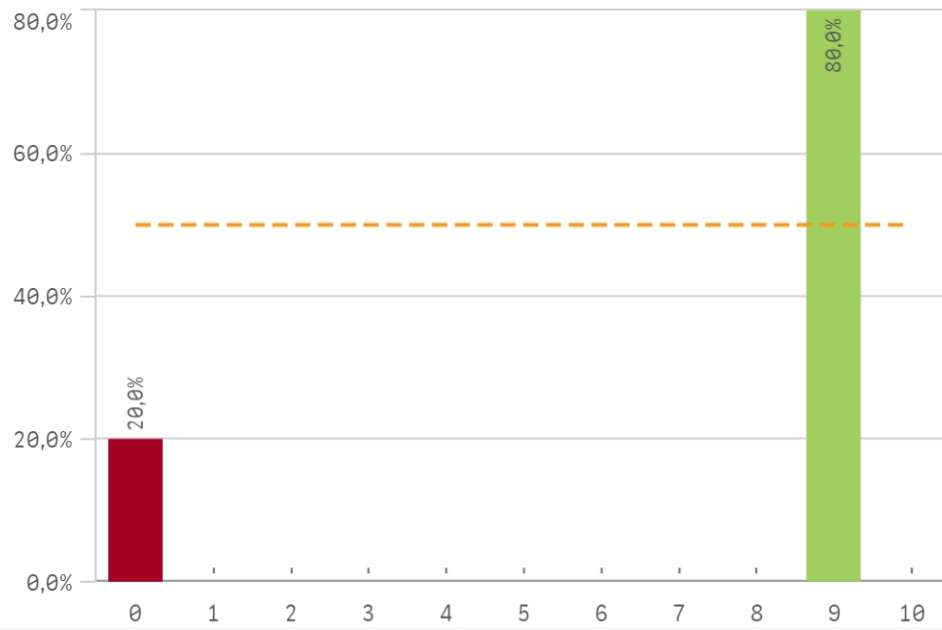

Recomendar la UCM (preinscripción)

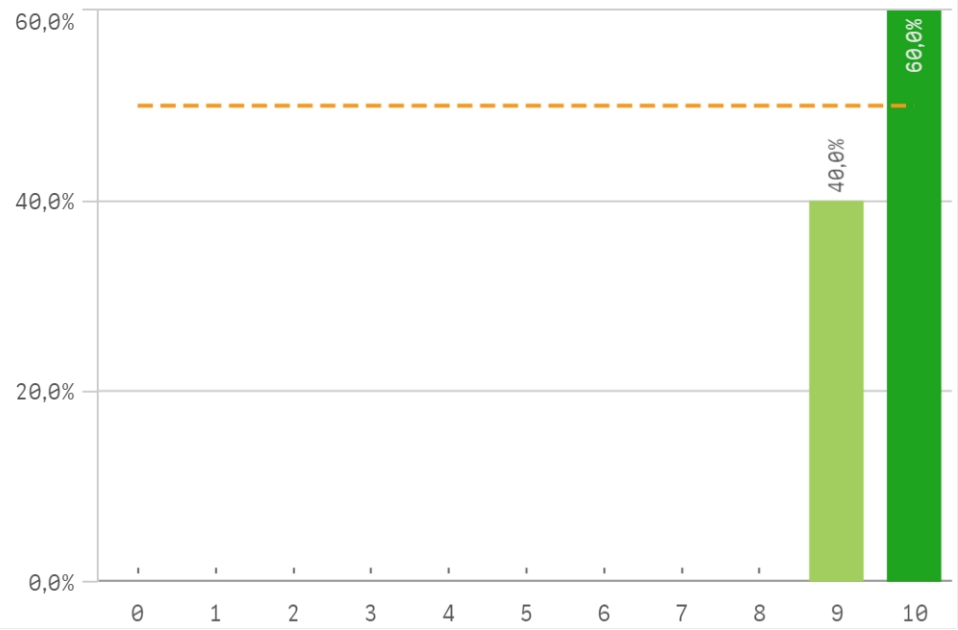

Seguir en la misma titulación (vinculación)

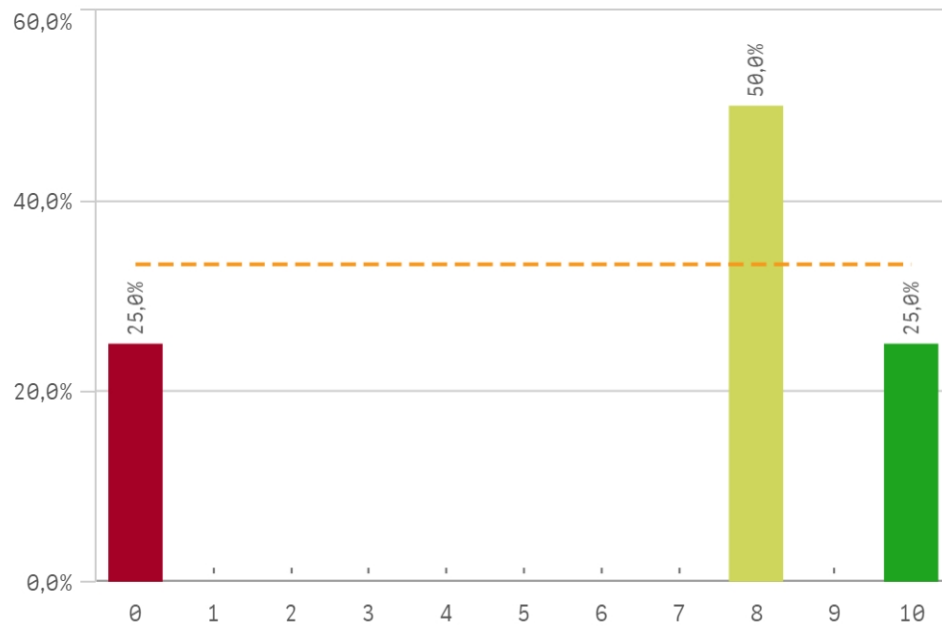

Seguir como alumno de la UCM (vinculación)

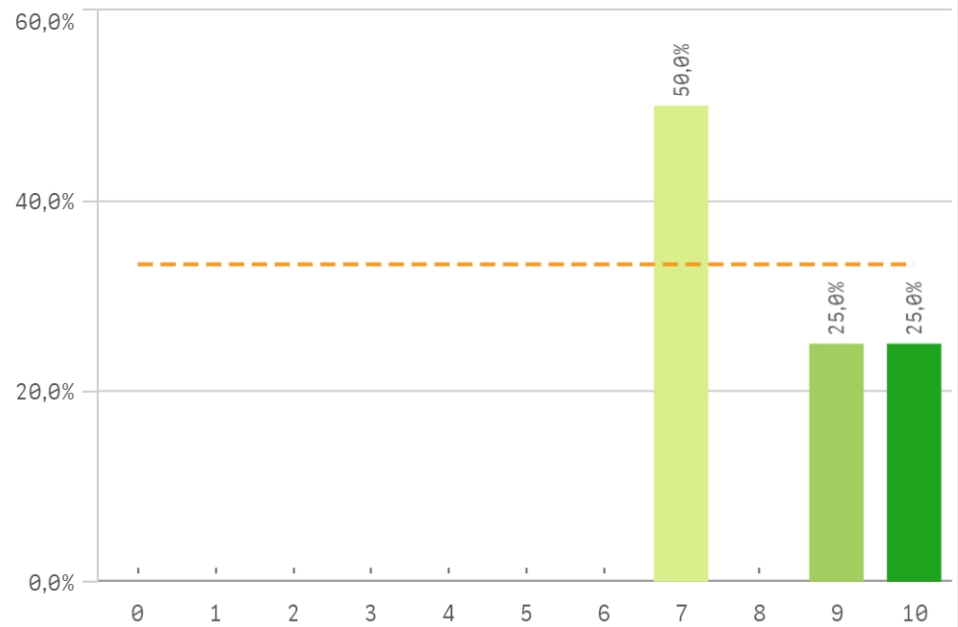

Construcción y significado del valor "compromiso":

- * Estudiante comprometido: valora con 9 o más puntos todas las preguntas de fidelidad, prescripción y vinculación.
- * Estudiante neutro: la puntuación que otorga a todas las preguntas de fidelidad, prescripción y vinculación están entre 6 y 9.
- * Estudiante decepcionado: valora con 6 o menos puntos todas las preguntas de fidelidad, prescripción y vinculación.

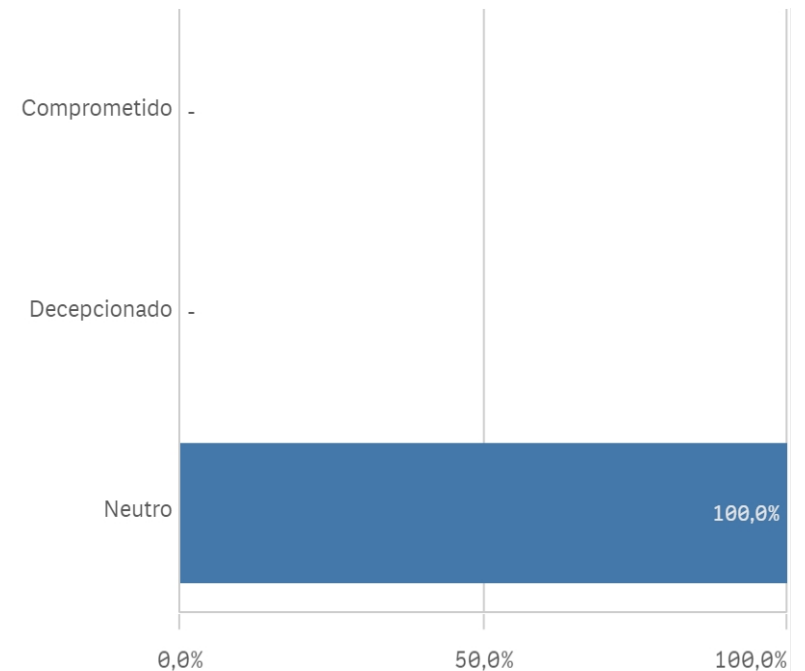
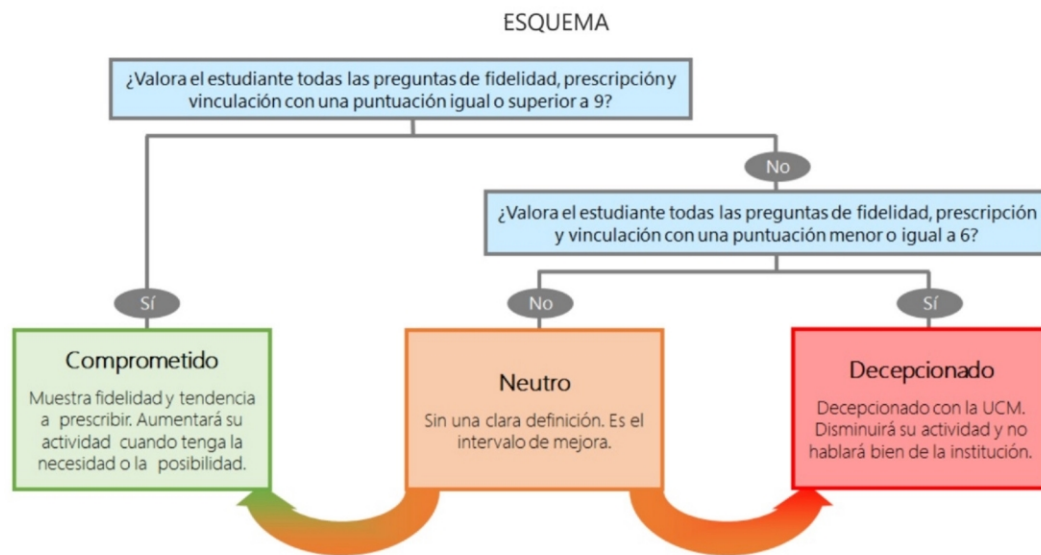

| Desarrollo académico | Q | Media | Asignaturas, tareas y materiales | | Q | Media | Prácticas externas | Q | Media |
|-----------------------------------|---|-------|---|---|-------|-----------------------------|---------------------------------------|-------|-------------------------------|
| Número de alumnos por aula | | 9,2 | Materiales ofrecidos actuales y novedosos | | | 7,8 | Atención tutor/colaborador | | 10,0 |
| Integración teoría/práctica | | 7,6 | Objetivos propuestos alcanzados | | | 7,6 | Valoración formativa | | 9,7 |
| Objetivos claros | | 7,0 | Trabajo no presencial útil | | | 7,6 | Gestión del Centro | | 9,3 |
| Plan de estudios adecuado | | 6,8 | Componente práctico adecuado | | | 7,2 | Satis. prácticas externas | | 9,3 |
| Orientación internacional | | 6,6 | Contenido innovador | | | 7,0 | Utilidad percibida para empleabilidad | | 9,0 |
| Relación calidad/precio | | 6,6 | Contenidos organizados y no solapados | | | 6,8 | | | |
| Calificaciones en tiempo adecuado | | 6,2 | | | | | | | |
| Nivel de dificultad apropiado | | 6,2 | | | | | | | |
| | | | | | | | Compromiso | Q | Media |
| | | | | | | | Repetir estudios superiores | | 9,4 |
| | | | Formación recibida y matriculación | Q | Media | Satisfacción | Q | Media | Repetir titulación |
| | | | | | | Prestigio UCM | | 9,4 | Repetir en la UCM |
| | | | | | | Satisfacción UCM | | 8,8 | Recomendar titulación |
| Programa de movilidad | Q | Media | Acceso al mundo de la investigación | | 9,0 | Actividades complementarias | | 8,6 | Recomendar la UCM |
| Satis. formación en el extranjero | | - | Competencias de la titulación | | 7,6 | Orgullo estudiante UCM | | 8,4 | Seguir en la misma titulación |
| Satis. programa de movilidad | | - | Tutorías presenciales útiles | | 7,6 | Recursos y Medios | | 8,0 | Seguir como alumno de la UCM |
| | | | Labor docente del profesorado | | 7,2 | Atención al estudiante | | 7,6 | |