



OFICINA para la CALIDAD
Vicerrectorado de Calidad
UNIVERSIDAD COMPLUTENSE DE MADRID

CURSO: 2023-24

TITULACIÓN: MÁSTER EN PATRIMONIO HISTÓRICO ESCRITO

CENTRO: FACULTAD DE GEOGRAFÍA E HISTORIA

Población N

13

%_Participacion

46,2%

Participación n

6

Edad (años)

(%) Porcentaje por franjas

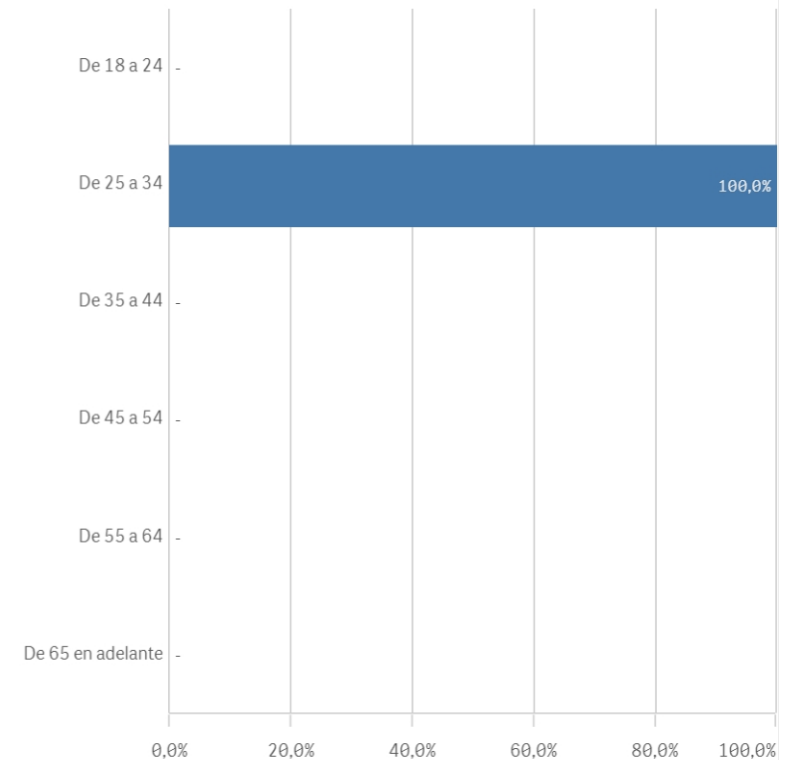

Genero

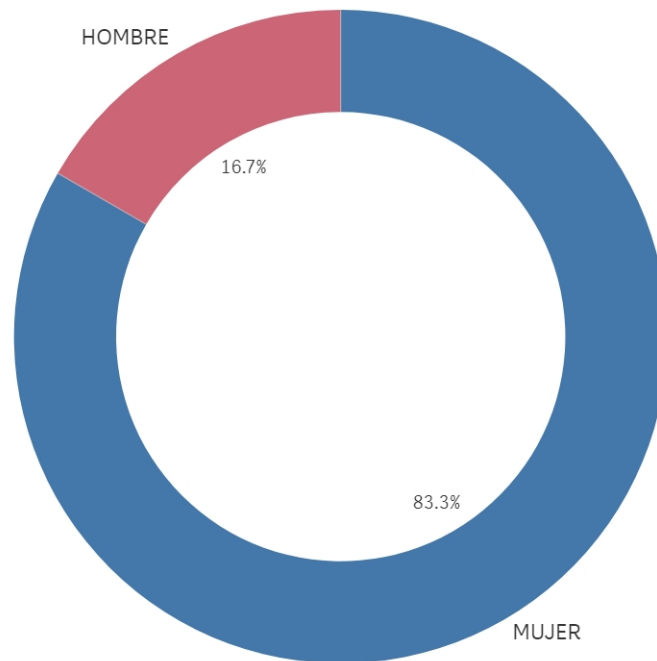

■ MUJER ■ HOMBRE

Edad media (años)

26,3

Desviación Típica

1,2

Lugar de residencia

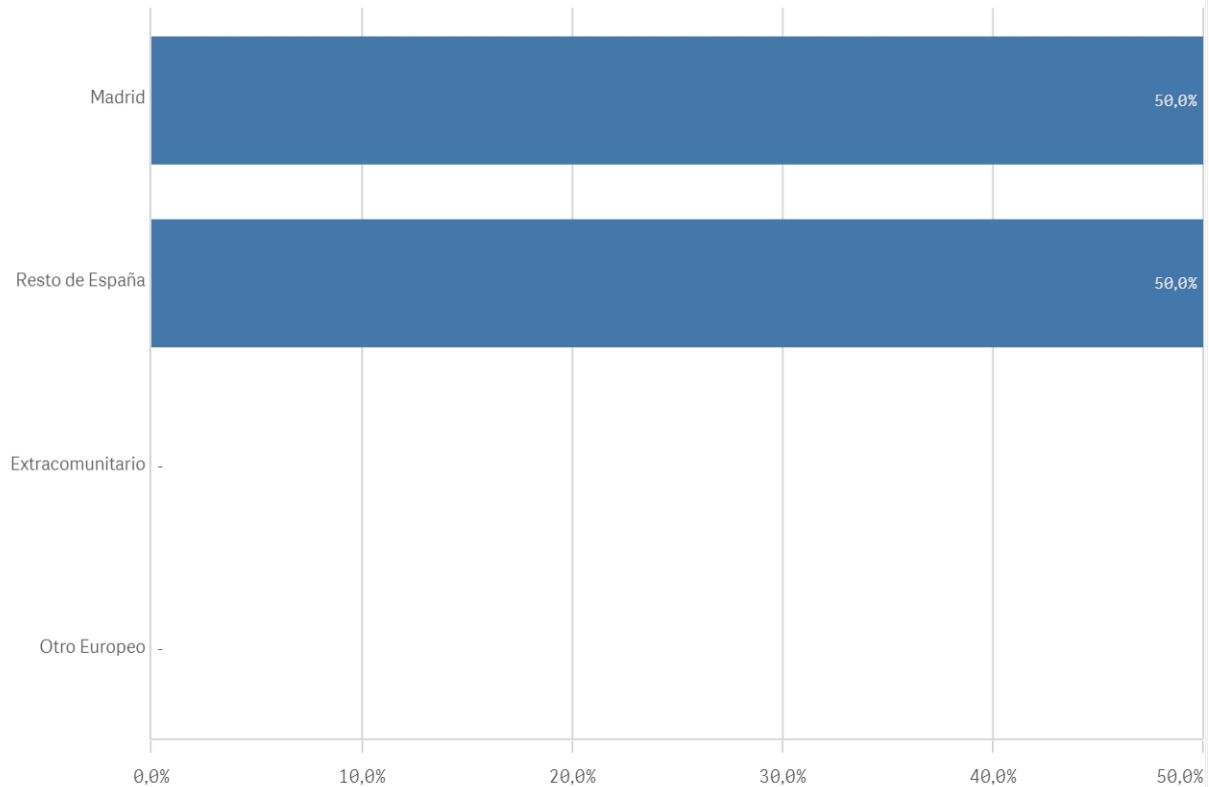

Nacionalidad

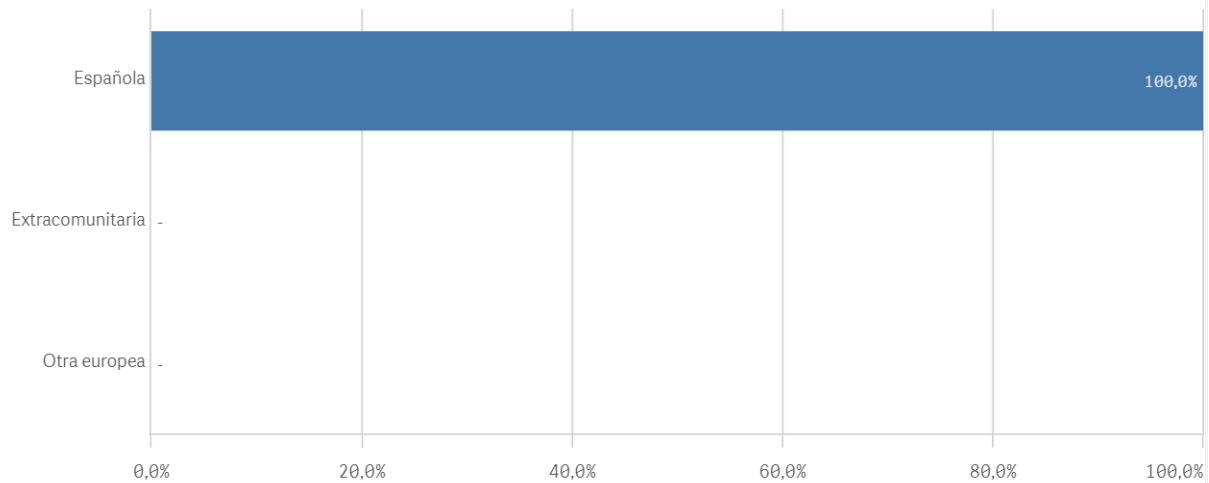

Elegir UCM

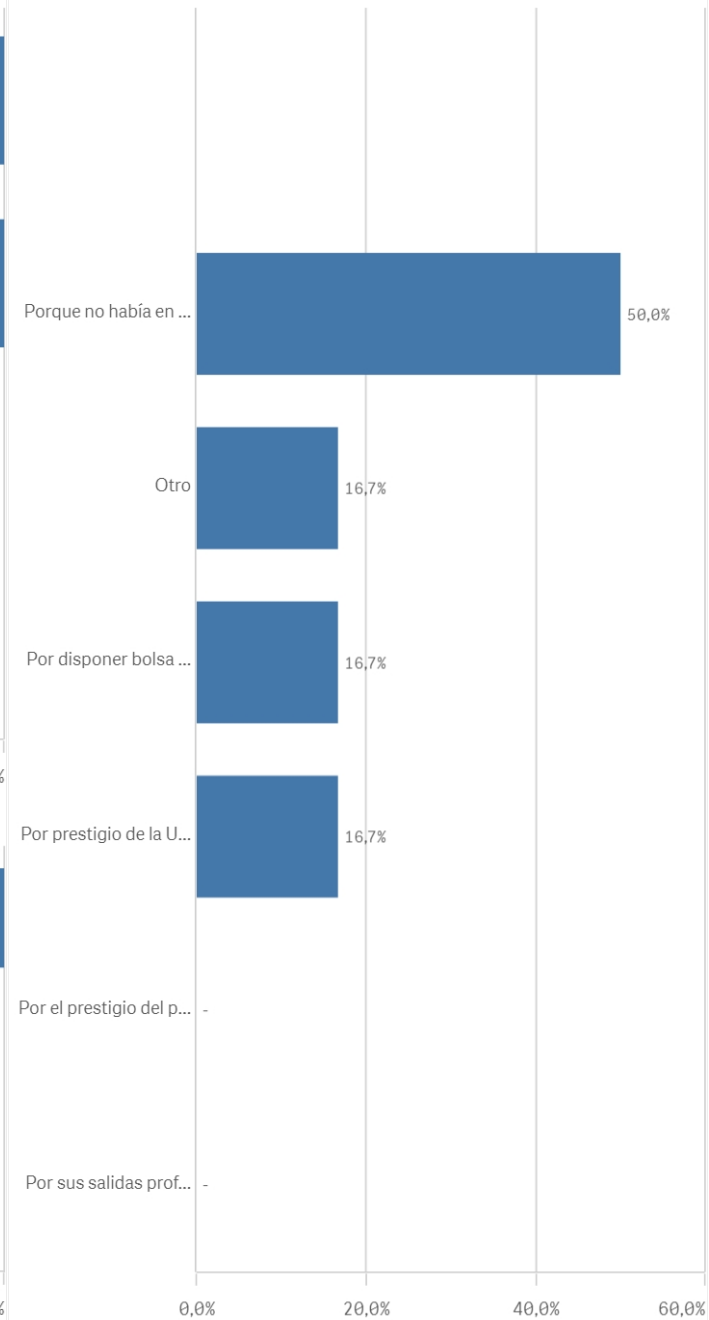

Asumir responsabilidades

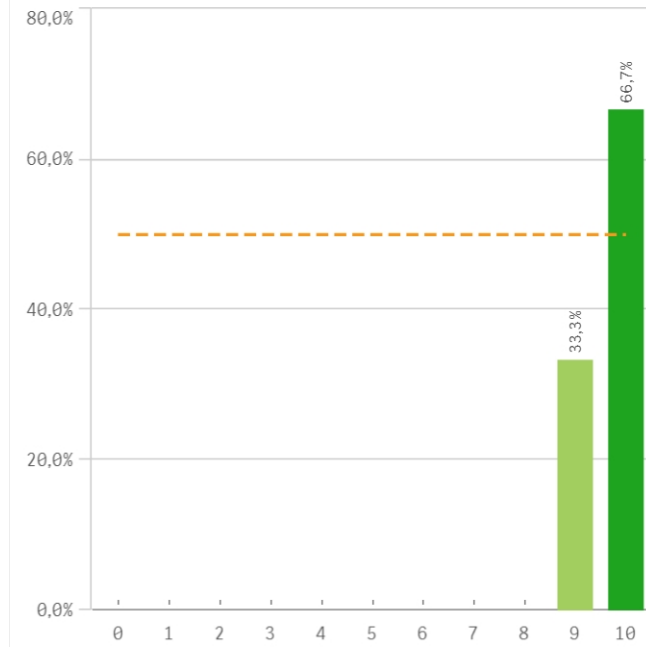

Trabajar en equipo

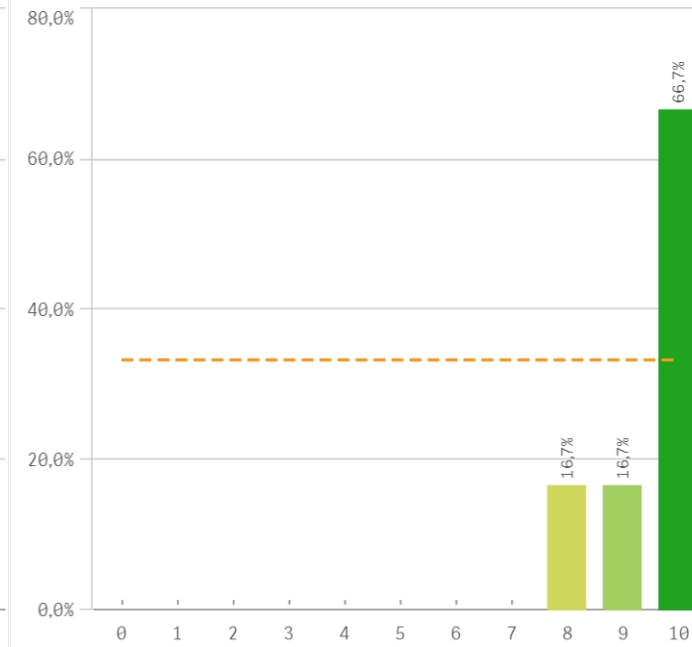

Capacidad técnica para resolución de problemas

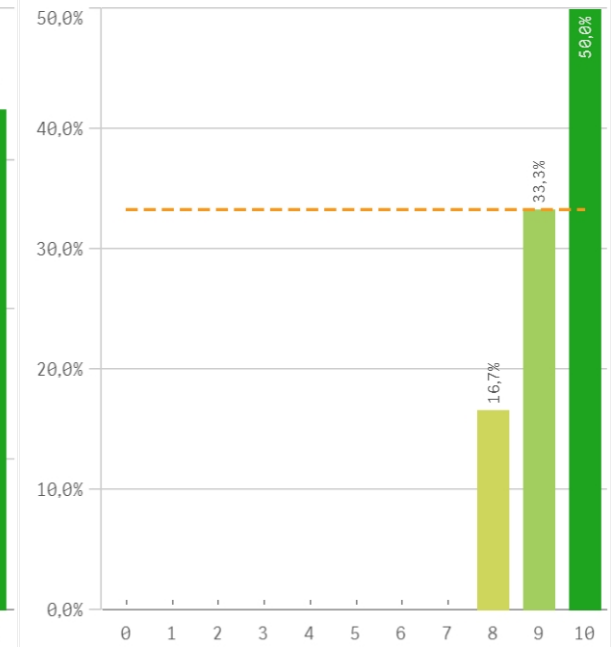

Expresión y comunicación

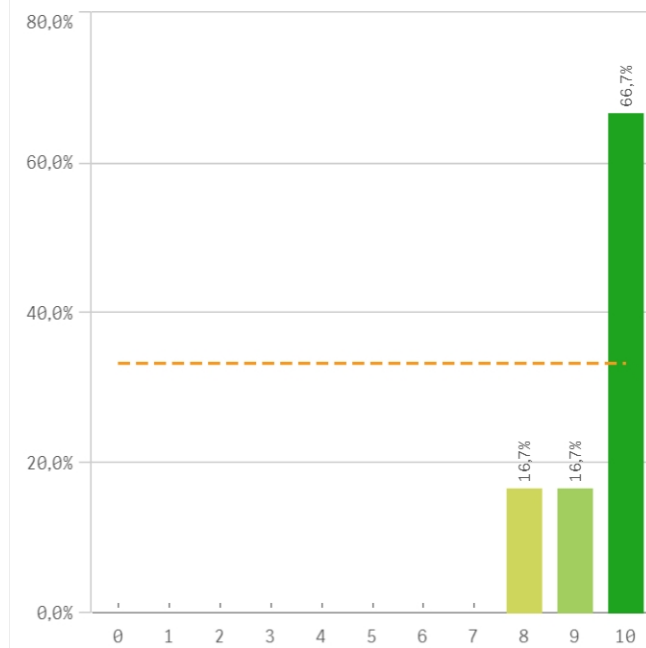

Comunicación bilingüe

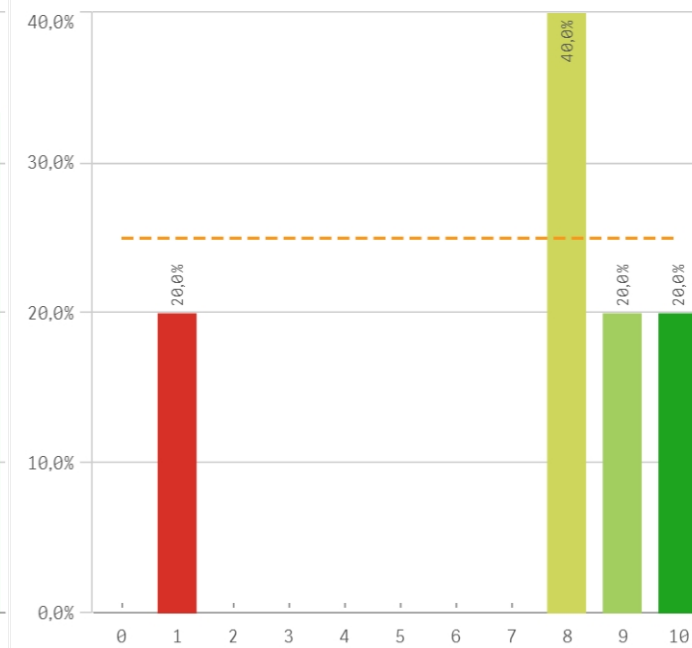

Adaptar nueva situación

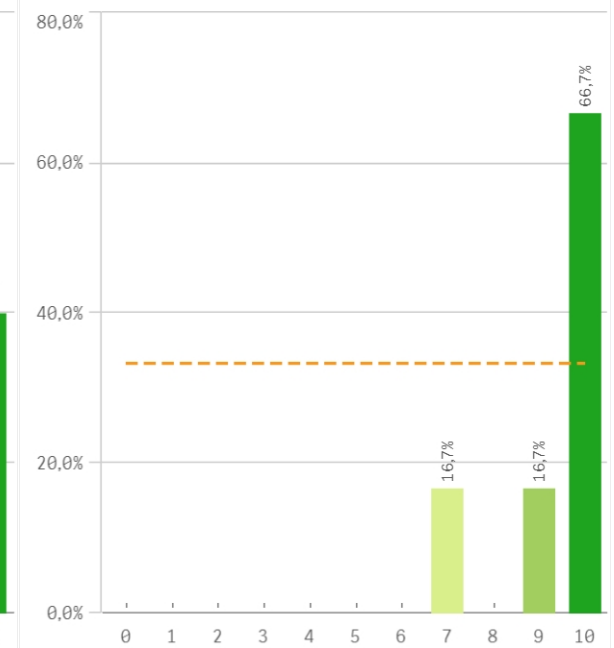

Manejar dificultades

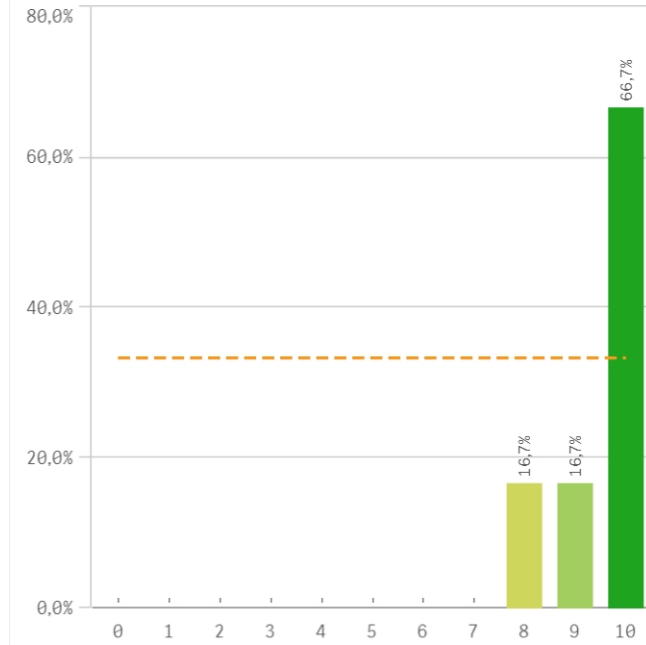

Competencias desarrolladas por la titulación

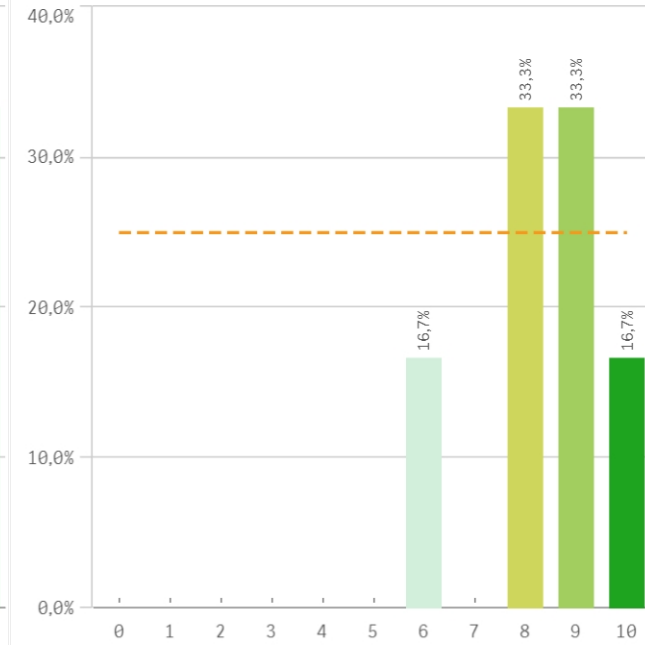

Analizar

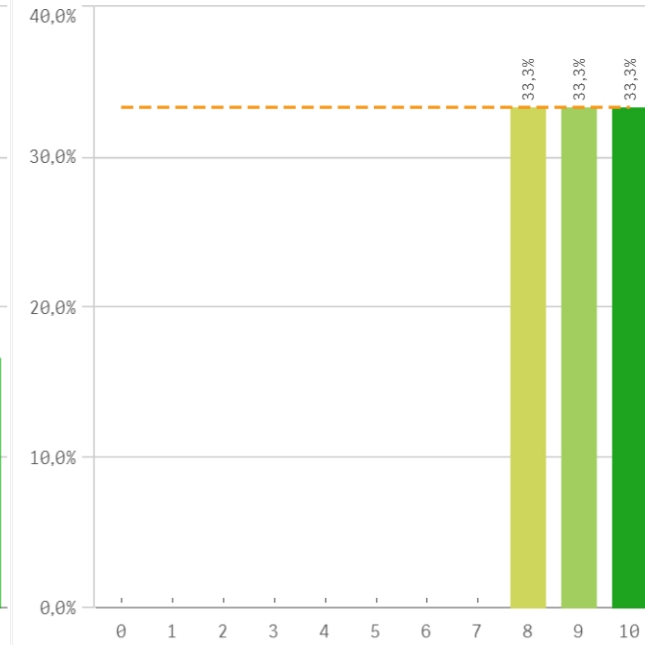

Organizar

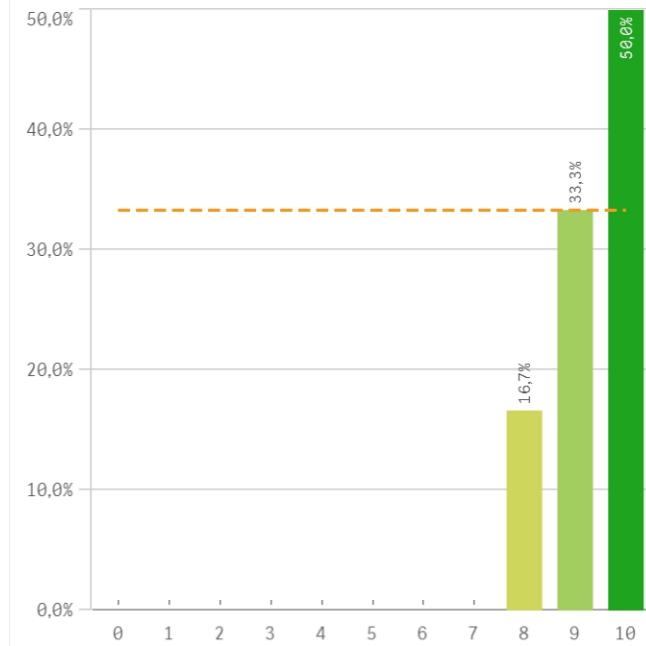

Aprendizaje

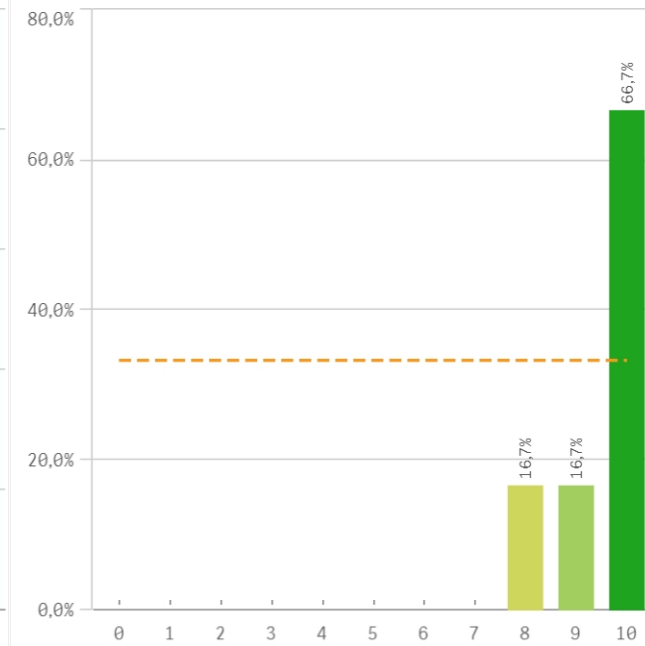

Liderazgo

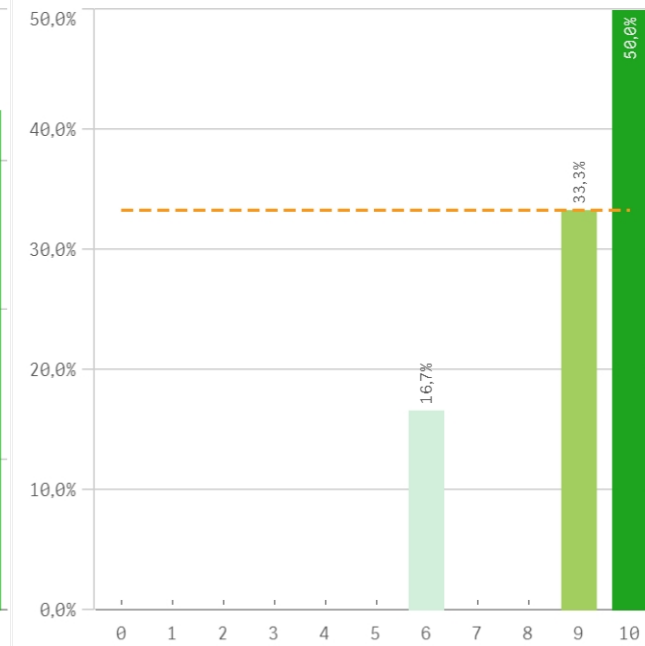

Críticas

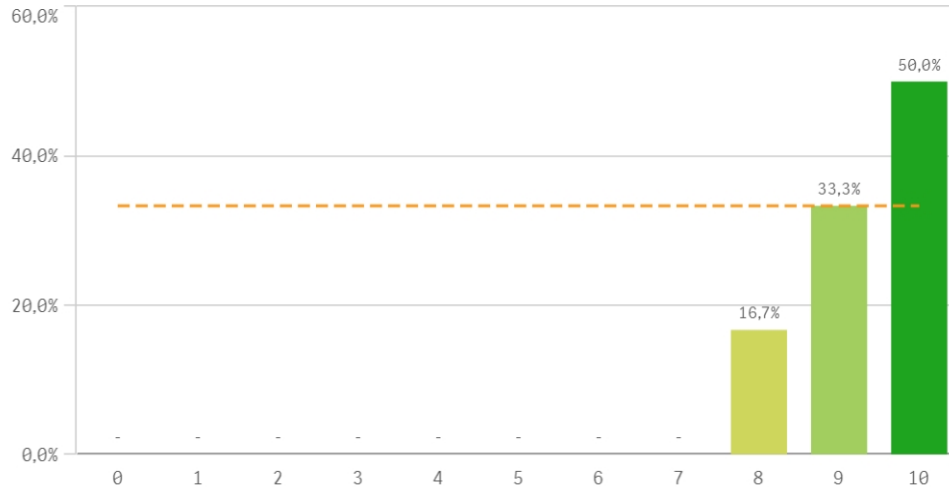

Puntualidad

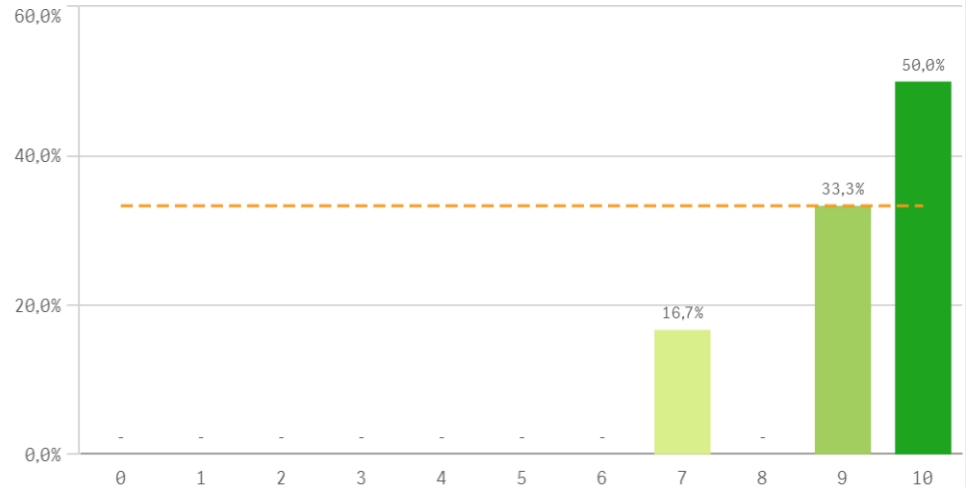

| Competencias adquiridas | Q | Me... | Desv. típica | Medi... | M... |
|---|---|-------|--------------|---------|------|
| Asumir responsabilidades | | 9,7 | 0,5 | 10,0 | 10,0 |
| Aprendizaje | | 9,5 | 0,8 | 10,0 | 10,0 |
| Expresión y comunicación | | 9,5 | 0,8 | 10,0 | 10,0 |
| Manejar dificultades | | 9,5 | 0,8 | 10,0 | 10,0 |
| Trabajar en equipo | | 9,5 | 0,8 | 10,0 | 10,0 |
| Adaptación a nuevas situaciones | | 9,3 | 1,2 | 10,0 | 10,0 |
| Capacidad técnica resolución de problemas | | 9,3 | 0,8 | 9,5 | 10,0 |
| Críticas | | 9,3 | 0,8 | 9,5 | 10,0 |
| Organizar | | 9,3 | 0,8 | 9,5 | 10,0 |
| Puntualidad | | 9,2 | 1,2 | 9,5 | 10,0 |
| Analizar | | 9,0 | 0,9 | 9,0 | - |
| Liderazgo | | 9,0 | 1,5 | 9,5 | 10,0 |
| Competencias desarrolladas en la titulación | | 8,3 | 1,4 | 8,5 | - |
| Comunicación bilingüe | | 7,2 | 3,6 | 8,0 | 8,0 |

Fortalezas y debilidades

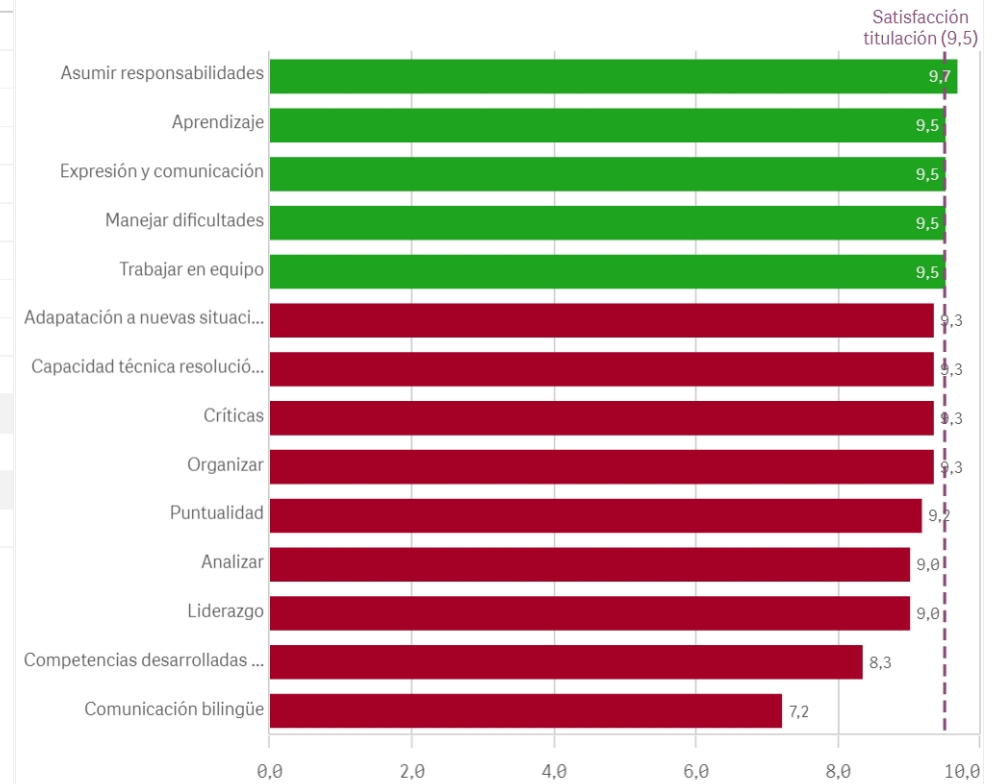

Objetivos claros

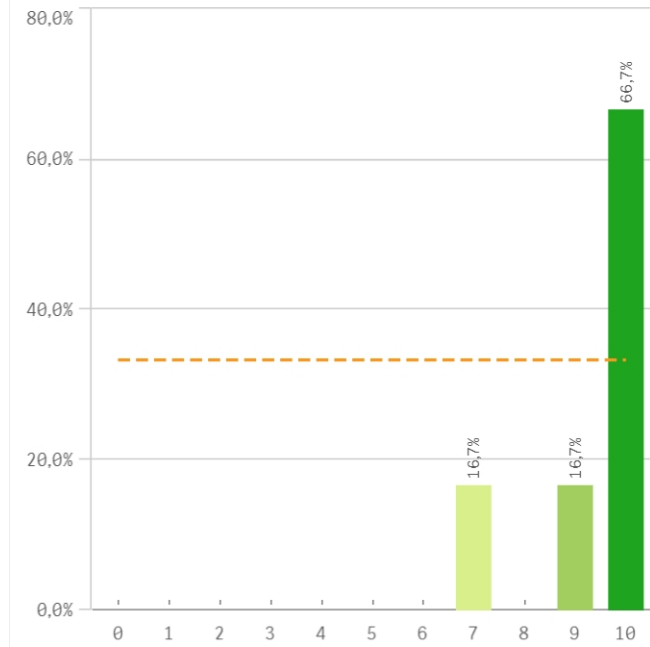

Plan de estudios adecuado

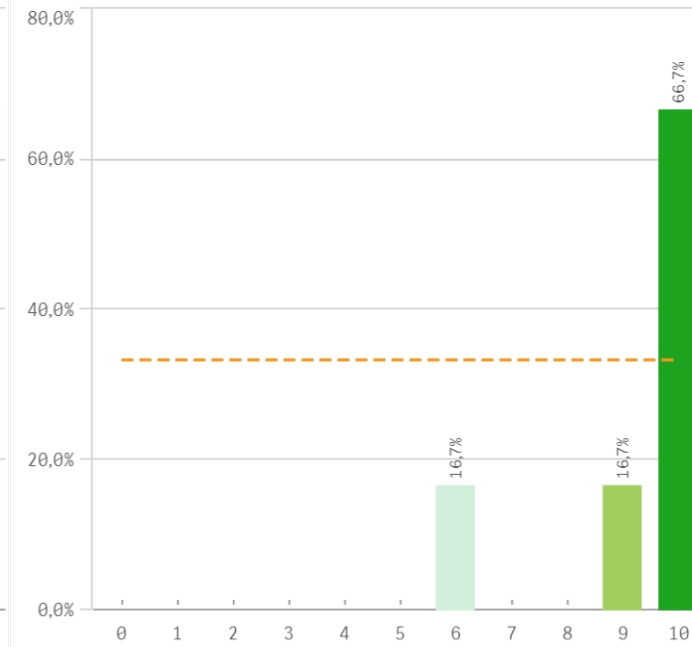

Integración de teoría/práctica

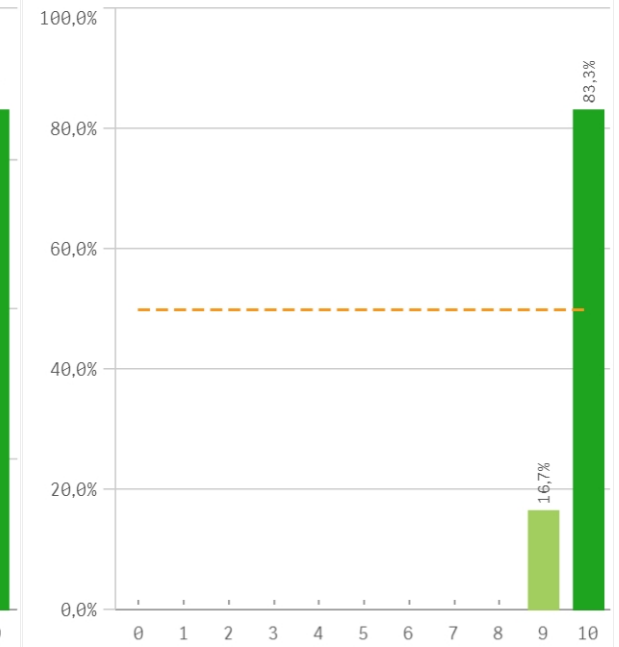

Relación calidad/precio

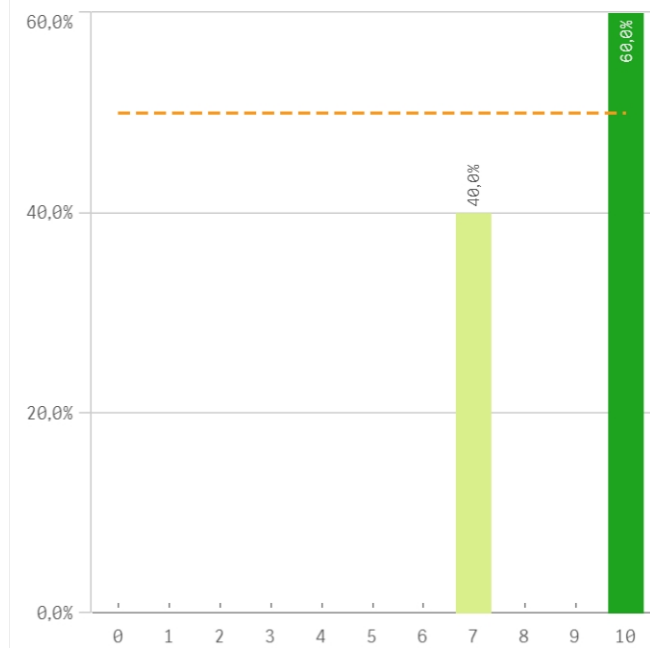

Nivel de dificultad adecuado

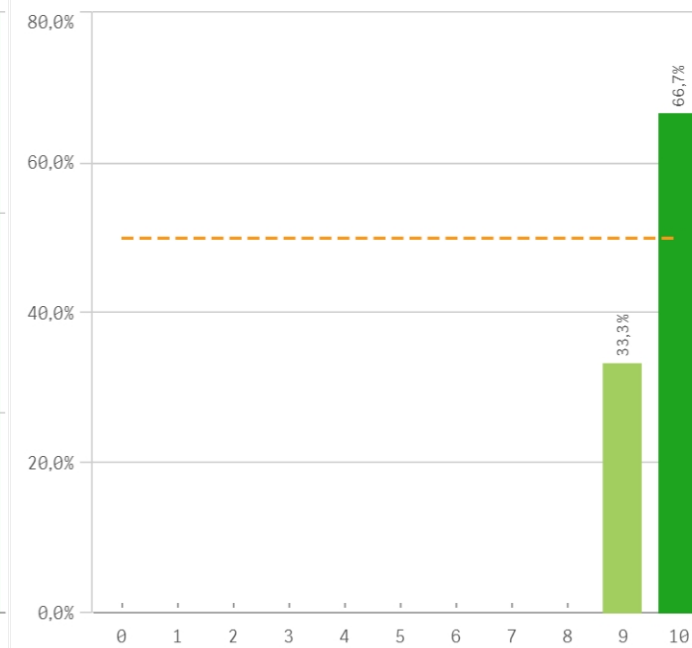

Número de alumnos por aula

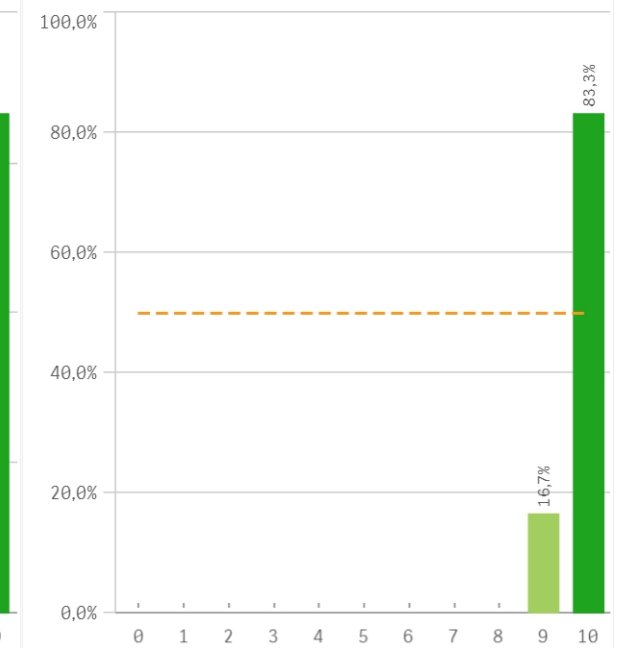

Orientación Internacional

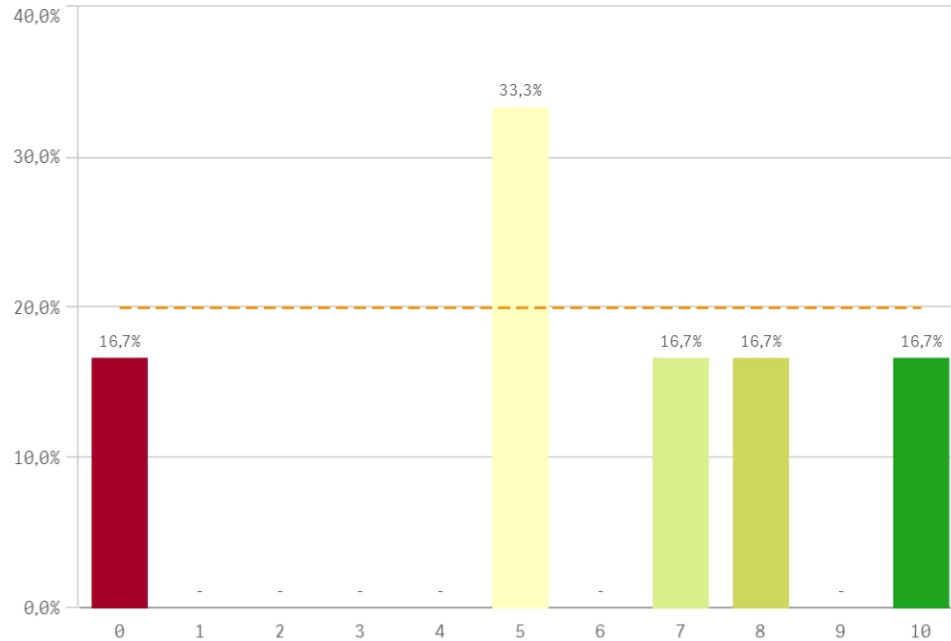

Calificaciones en tiempo adecuado

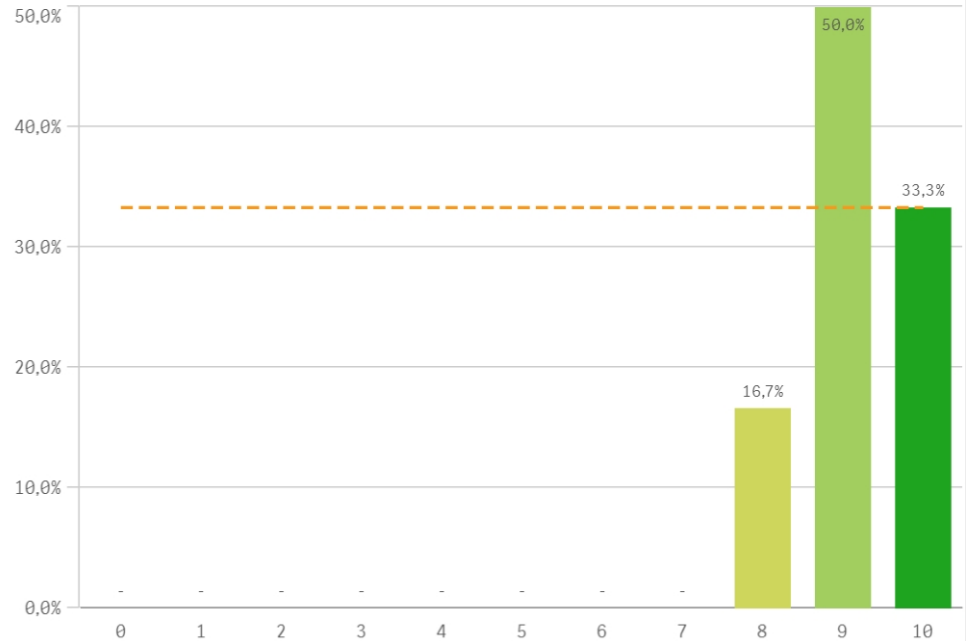

| Titulación | q | Media | Desv. típica | Medi... | M... |
|-----------------------------------|---|-------|--------------|---------|------|
| Calificaciones en tiempo adecuado | | 9,2 | 0,8 | 9,0 | 9,0 |
| Integración teoría/práctica | | 9,8 | 0,4 | 10,0 | 10,0 |
| Nivel de dificultad adecuado | | 9,7 | 0,5 | 10,0 | 10,0 |
| Número de alumnos por aula | | 9,8 | 0,4 | 10,0 | 10,0 |
| Objetivos claros | | 9,3 | 1,2 | 10,0 | 10,0 |
| Orientación Internacional | | 5,8 | 3,4 | 6,0 | 5,0 |
| Plan de estudios adecuado | | 9,2 | 1,6 | 10,0 | 10,0 |
| Relación calidad/precio | | 8,8 | 1,6 | 10,0 | 10,0 |

Fortalezas y debilidades

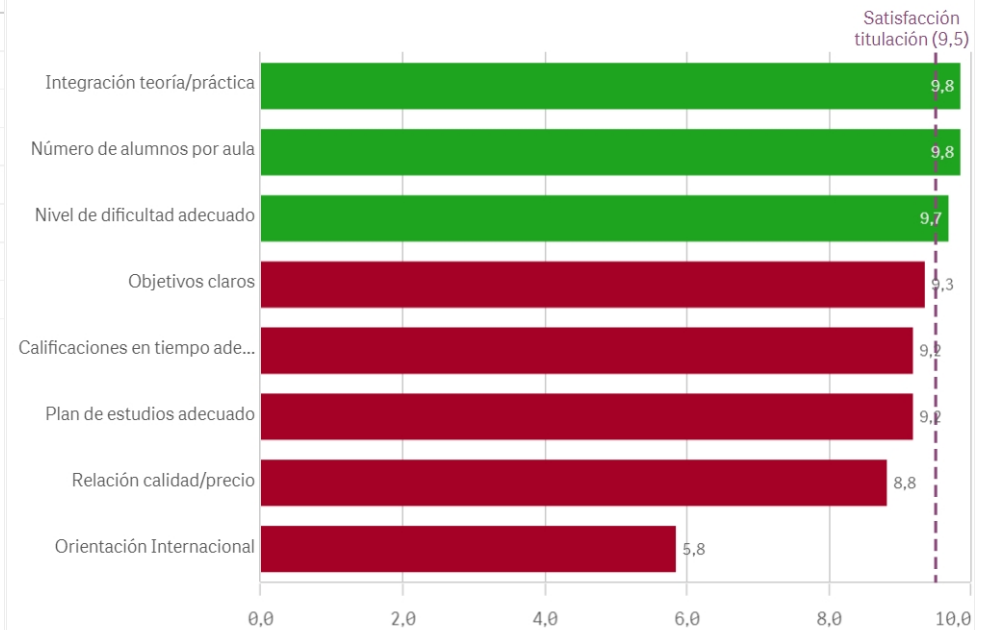

Objetivos

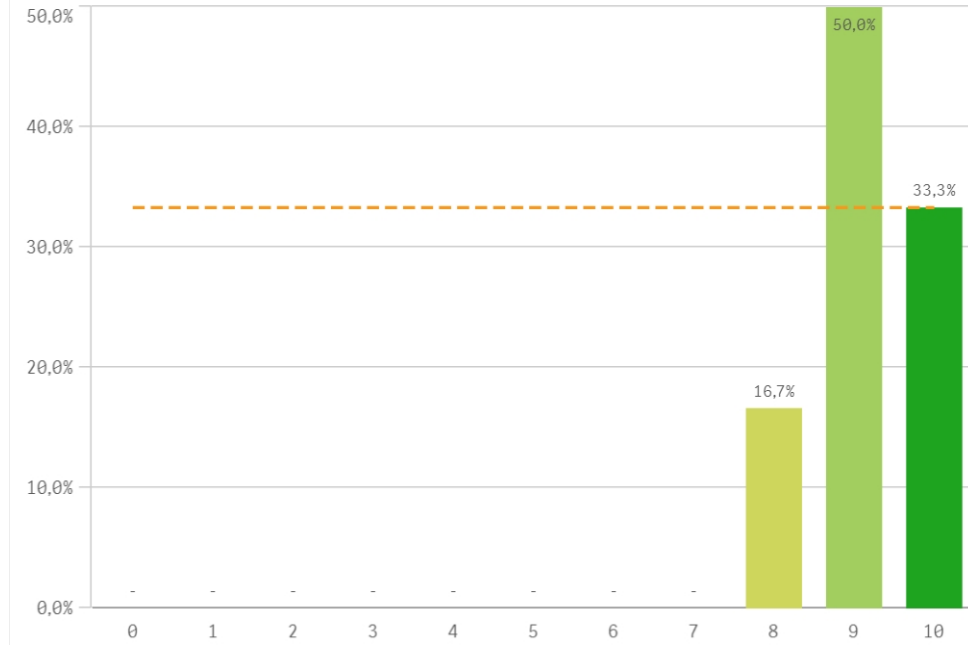

Innovacion

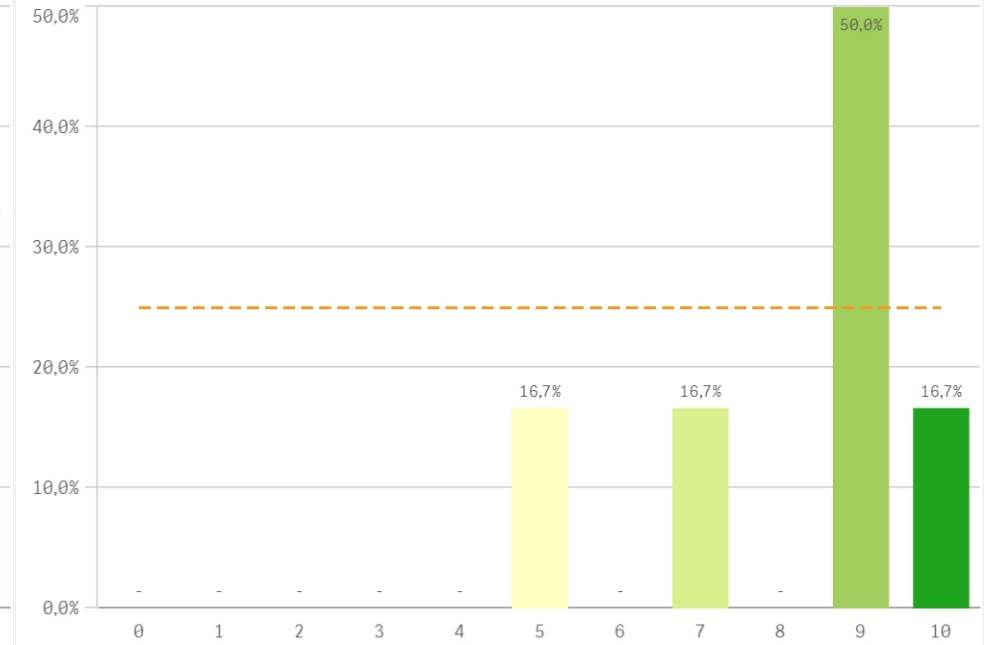

Organizacion

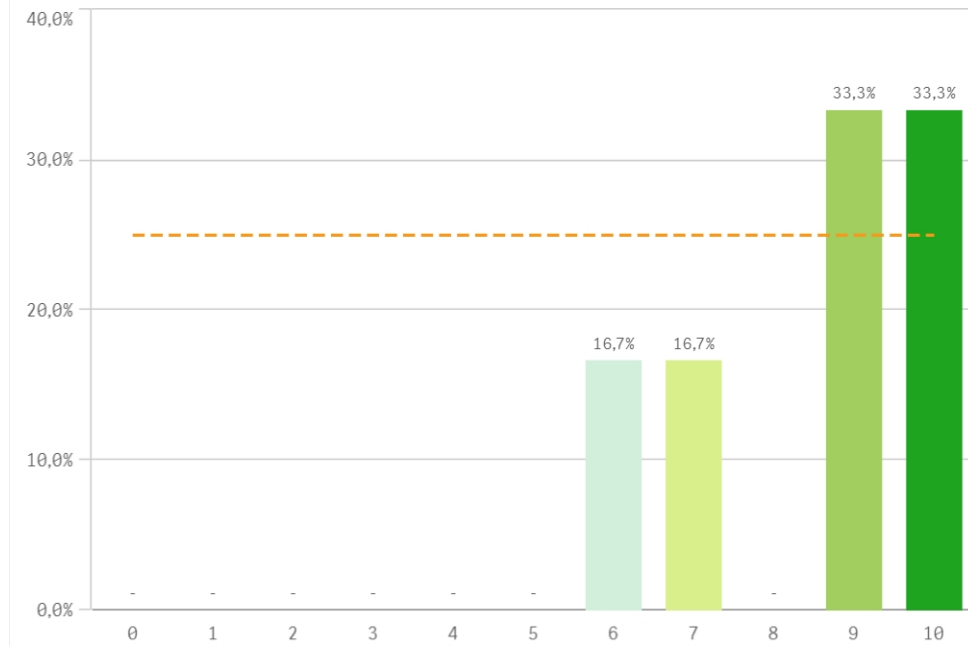

Practicas

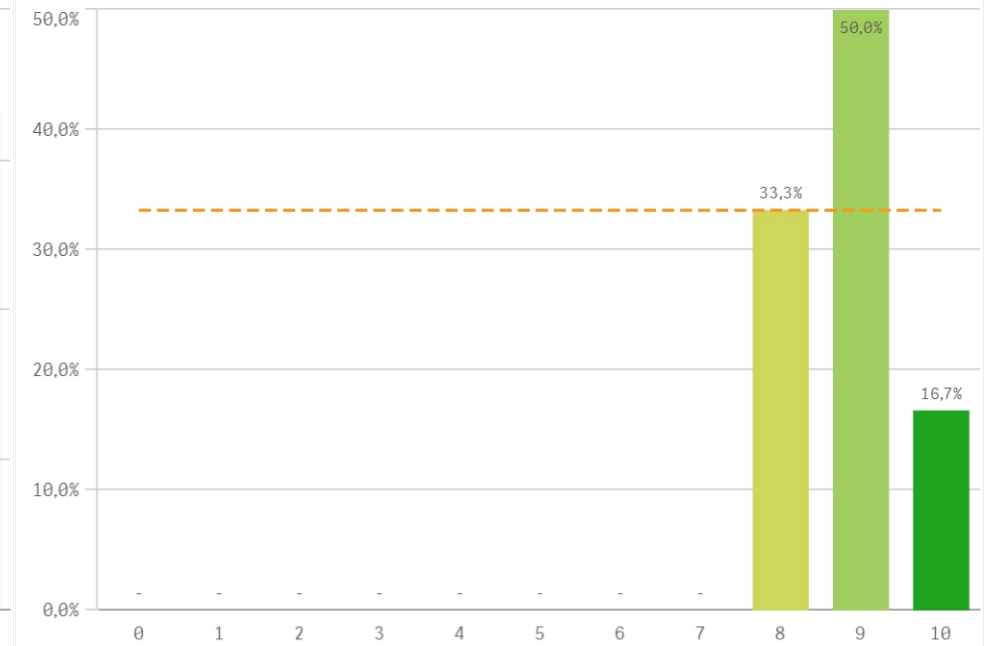

Trabajo no presencial

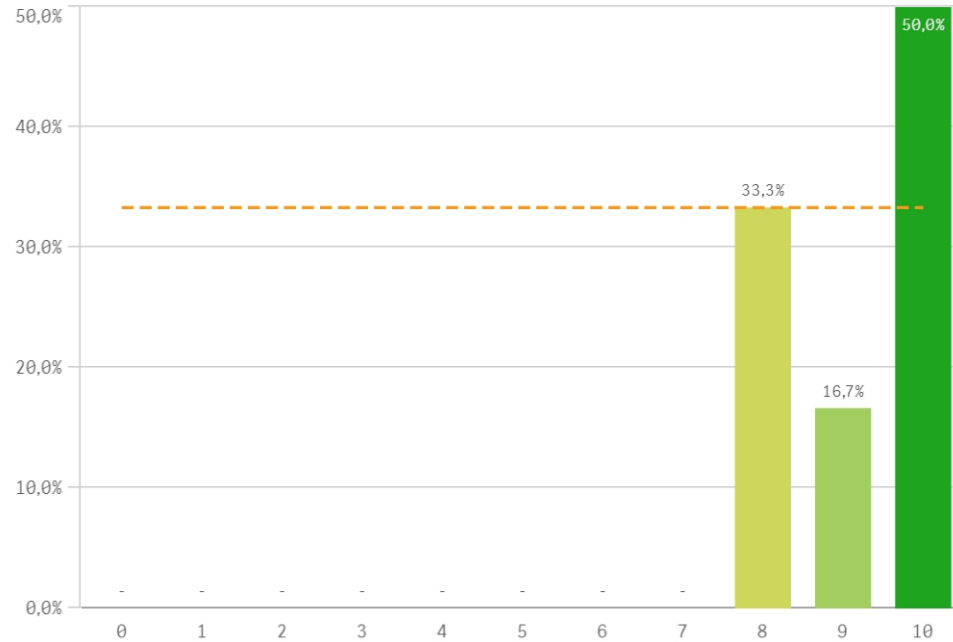

Materiales ofrecidos

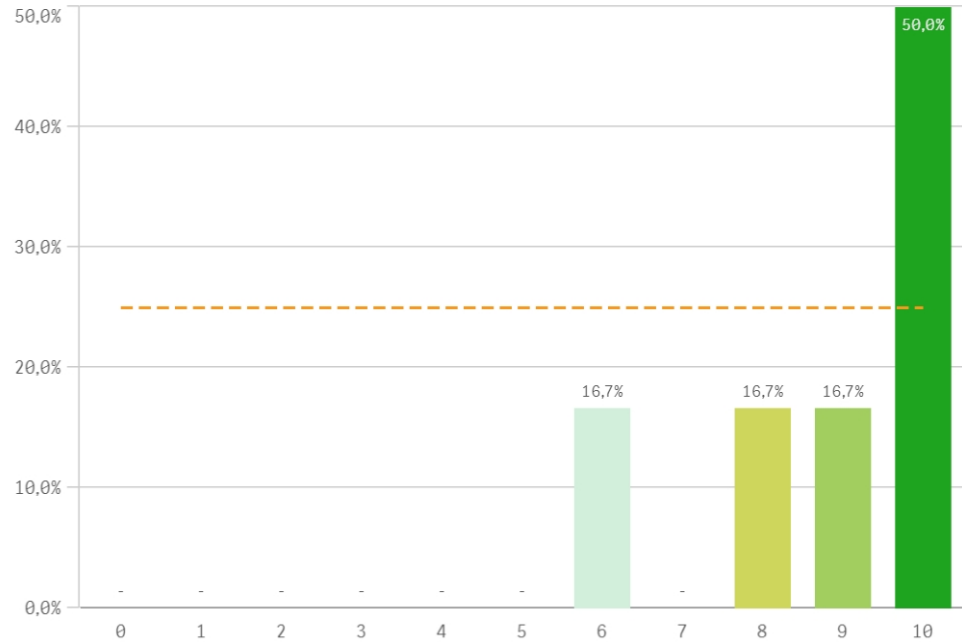

| Asignaturas | Q | Media | Desv. típica | Mediana | Mo... |
|-----------------------|---|-------|--------------|---------|-------|
| Innovación | | 8,2 | 1,8 | 9,0 | 9,0 |
| Materiales ofrecidos | | 8,8 | 1,6 | 9,5 | 10,0 |
| Objetivos | | 9,2 | 0,8 | 9,0 | 9,0 |
| Organización | | 8,5 | 1,6 | 9,0 | - |
| Prácticas | | 8,8 | 0,8 | 9,0 | 9,0 |
| Trabajo no presencial | | 9,2 | 1,0 | 9,5 | 10,0 |

Fortalezas y debilidades

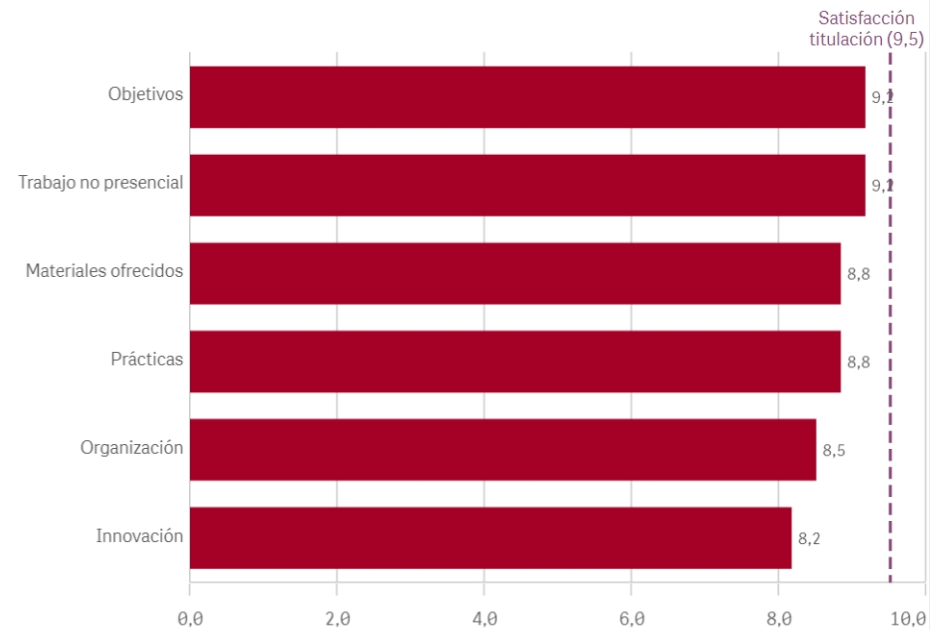

Competencias relacionadas

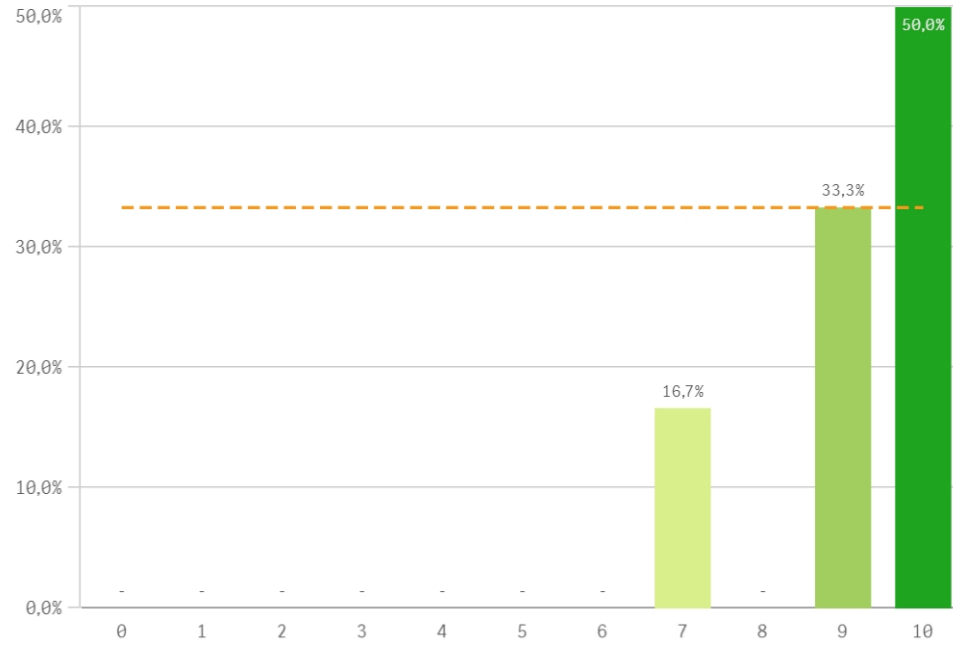

Acceso al mundo laboral

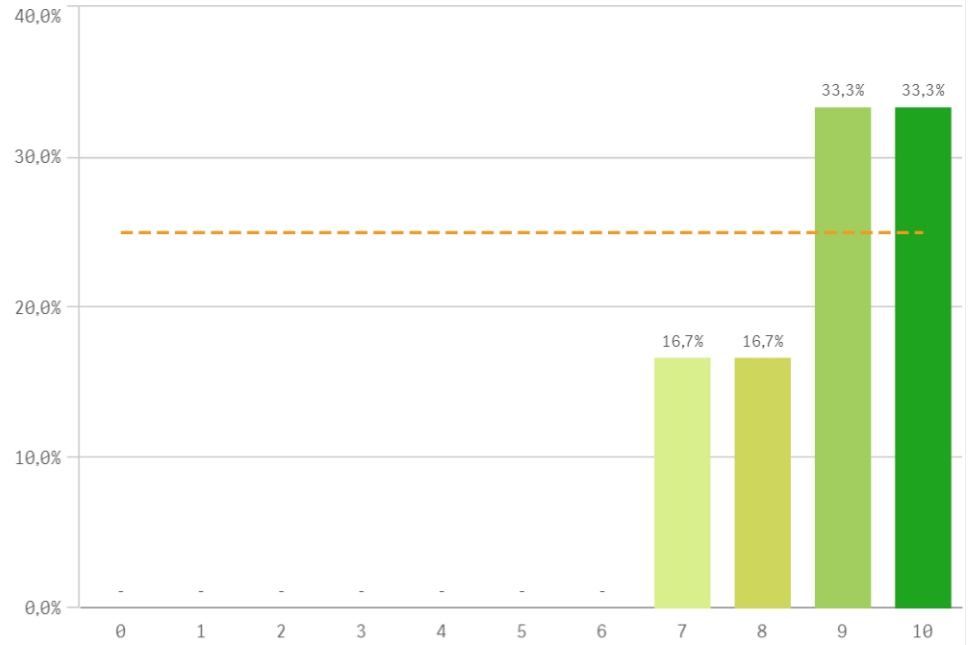

Acceso al mundo de la investigación

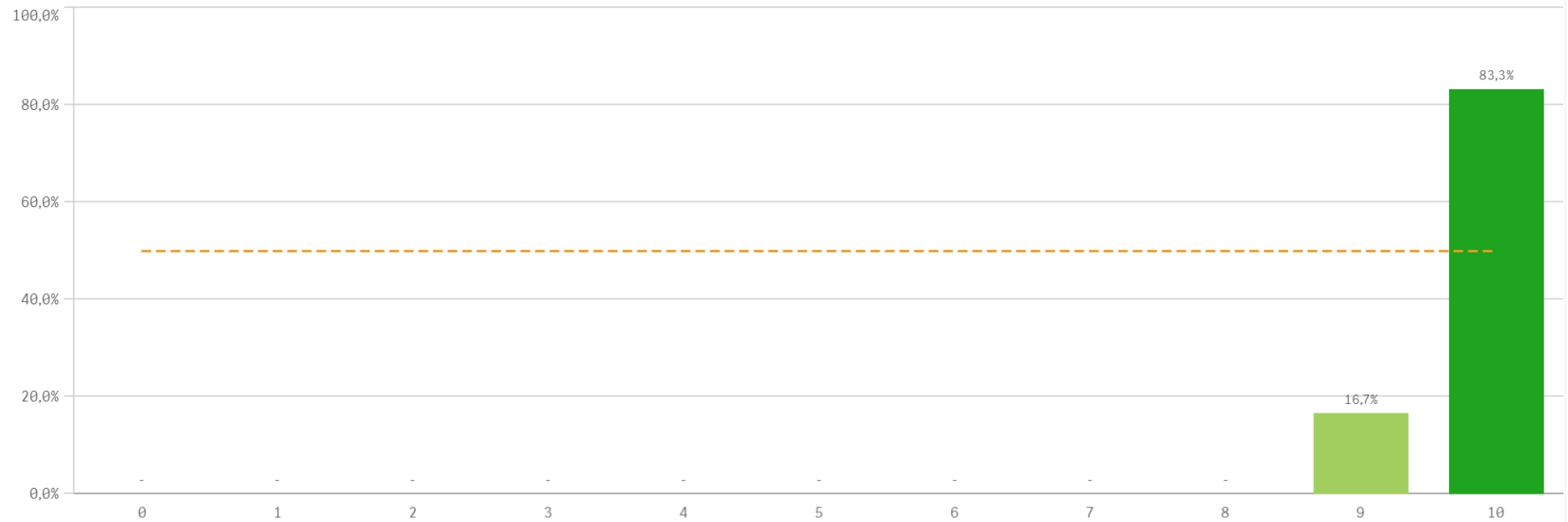

Estancia en el extranjero

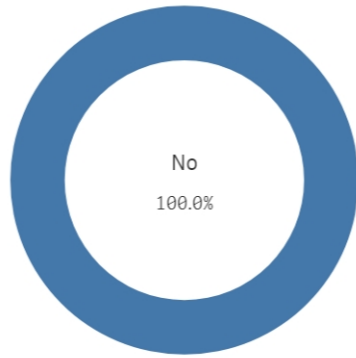

Si
0

No
6

| Formación y estancia en el extranjero | Me... | Desv. típica | Medi... | M... |
|--|-------|--------------|---------|------|
| Acceso al mundo de la investigación | 9,8 | 0,4 | 10,0 | 10,0 |
| Acceso al mundo laboral | 8,8 | 1,2 | 9,0 | - |
| Competencias relacionadas | 9,2 | 1,2 | 9,5 | 10,0 |
| Mejora laboral por estancia en el extranjero | - | - | - | - |

Mejora en la insercion laboral por estancia en el extranjero

El gráfico no se muestra porque solo contiene valores indefinidos.

Fortalezas y debilidades

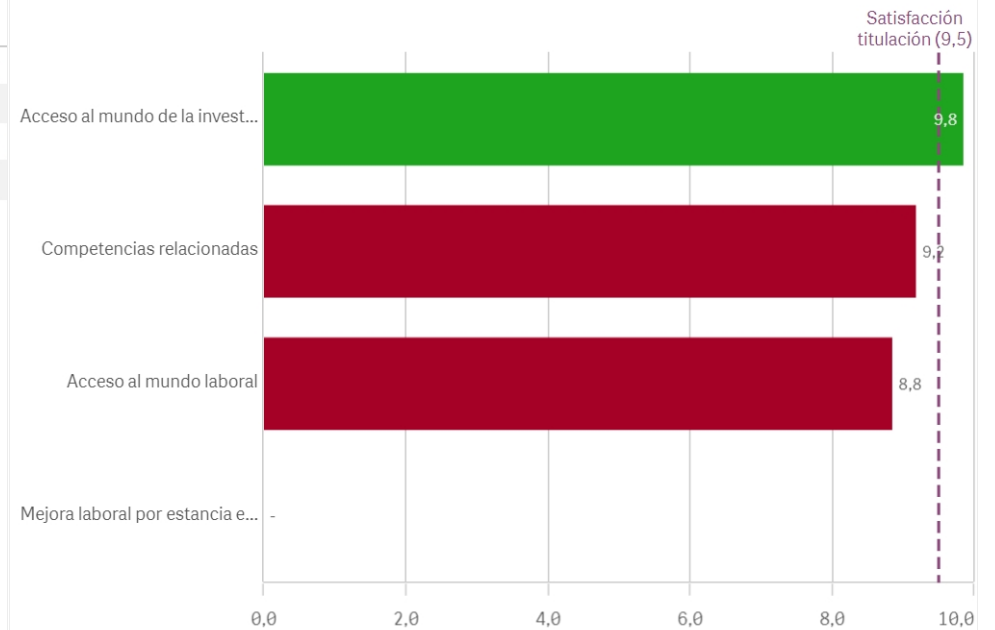

Recursos y medios

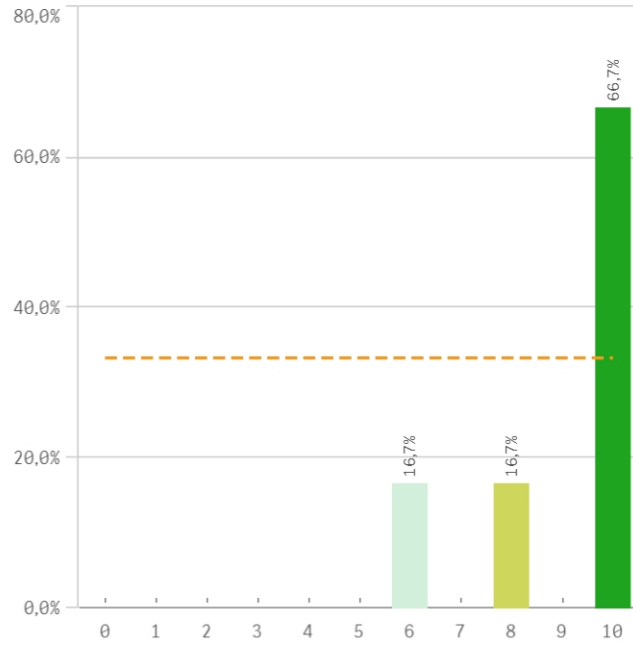

Actividades complementarias

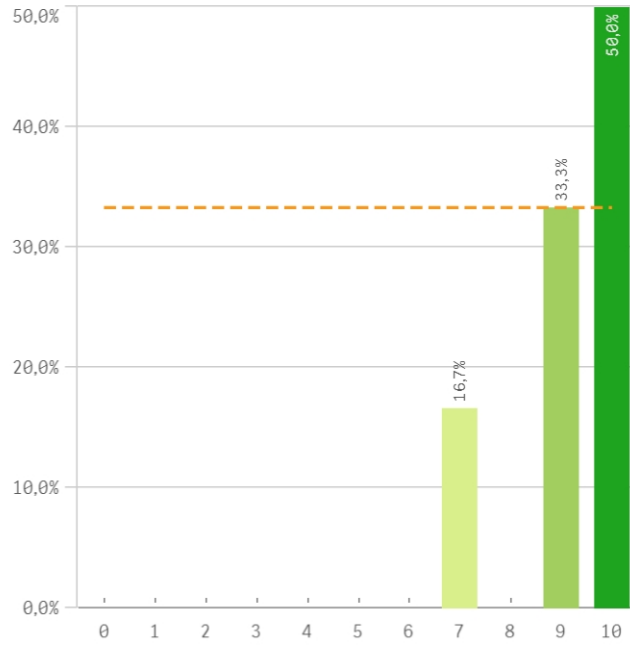

Atención al estudiante

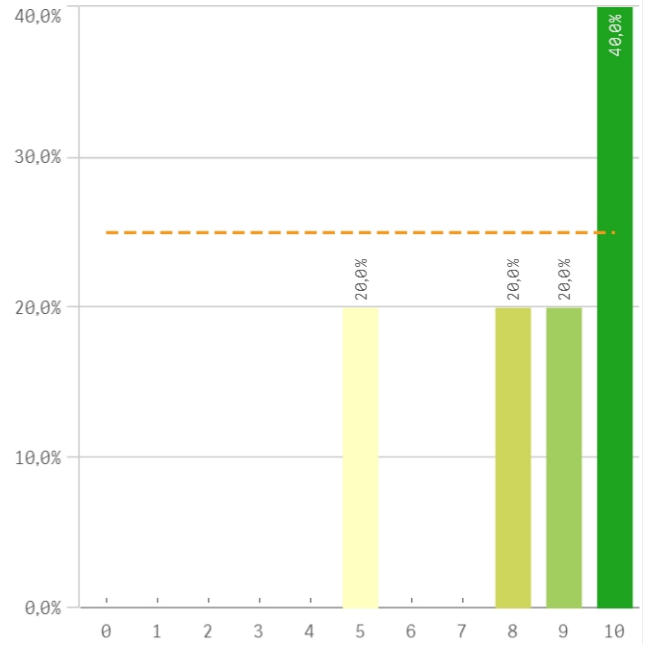

Prestigio UCM

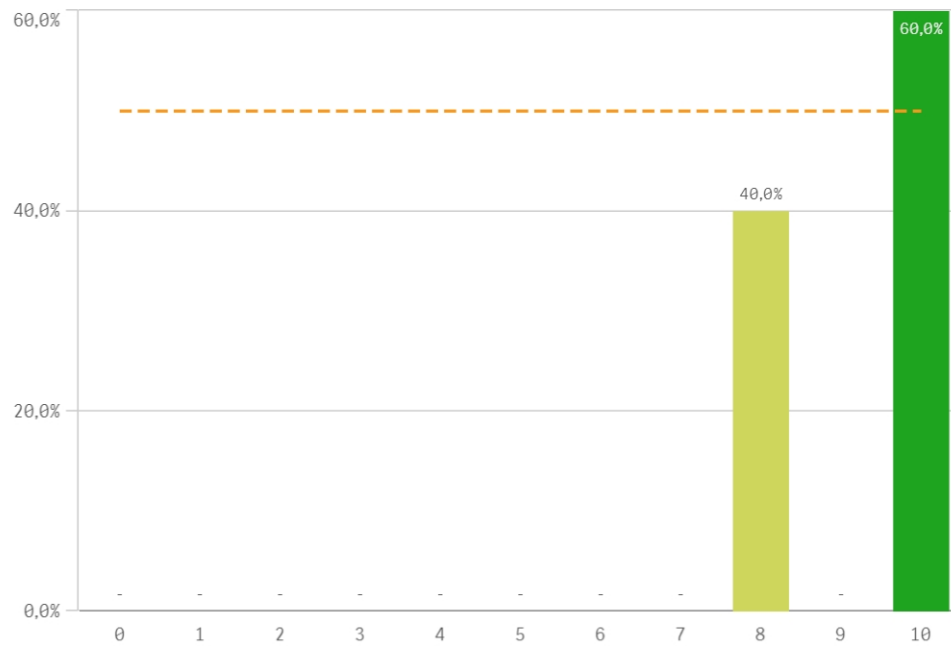

Fortalezas y debilidades

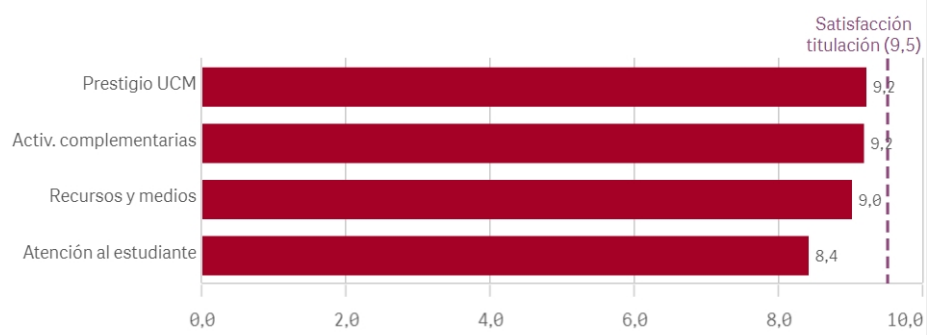

| UCM | Q | Media | Desv. típica | Mediana | M... |
|------------------------|---|-------|--------------|---------|------|
| Prestigio UCM | | 9,2 | 1,1 | 10,0 | 10,0 |
| Activ. complementarias | | 9,2 | 1,2 | 9,5 | 10,0 |
| Recursos y medios | | 9,0 | 1,7 | 10,0 | 10,0 |
| Atención al estudiante | | 8,4 | 2,1 | 9,0 | 10,0 |

Satisfacción de la titulación

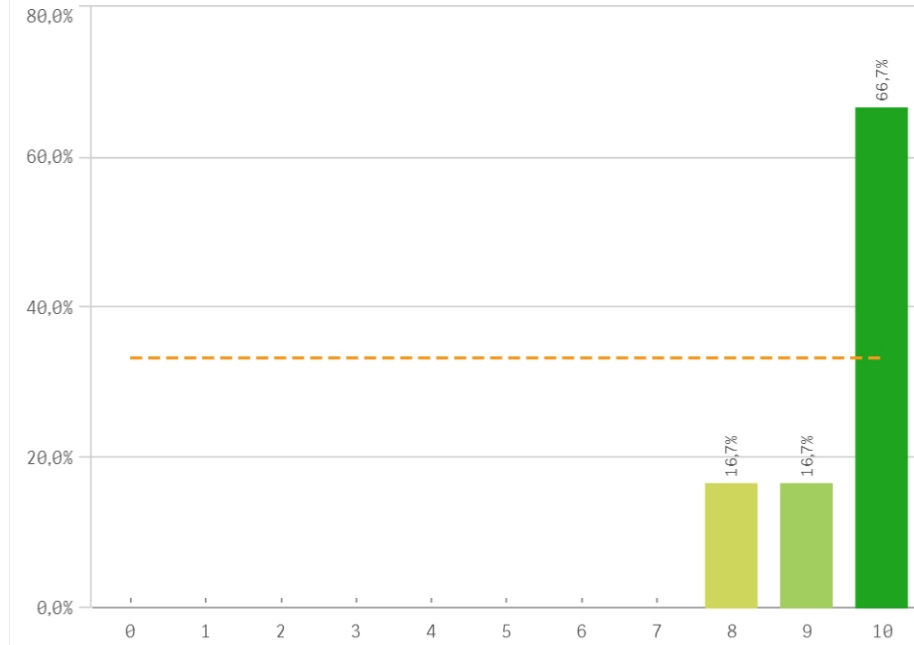

Expectativas titulación

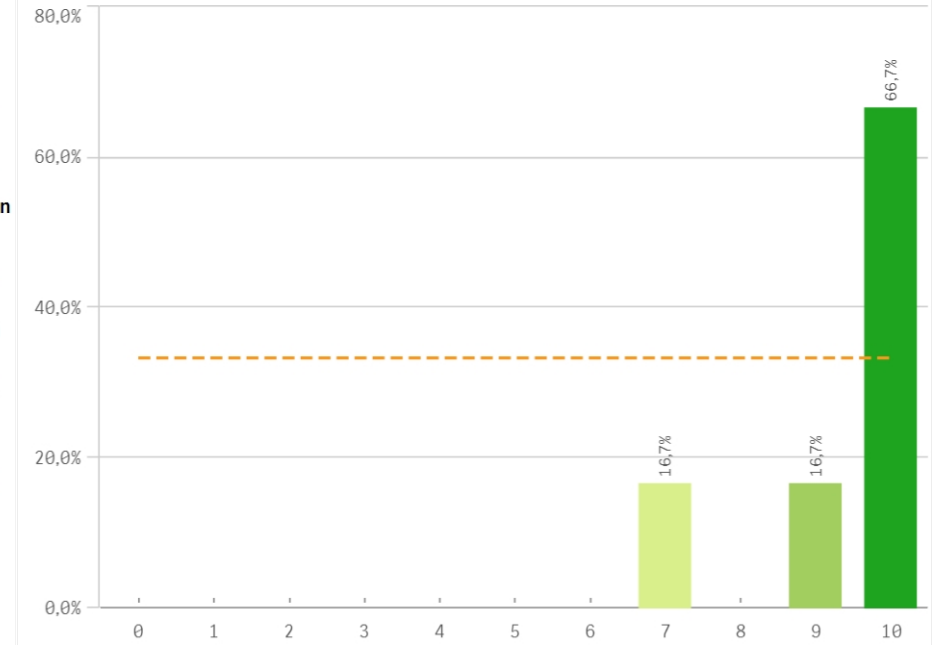

Media
9,5
Desviación
Típica
0,8
Mediana
10,0
Moda
10,0

Satisfacción UCM

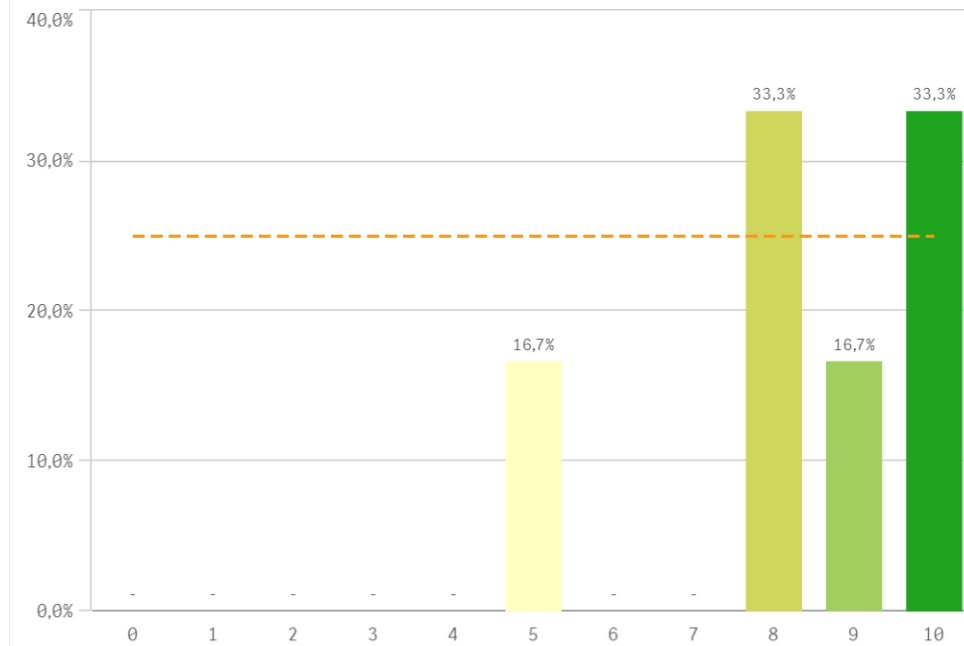

Satisfacción de la formación

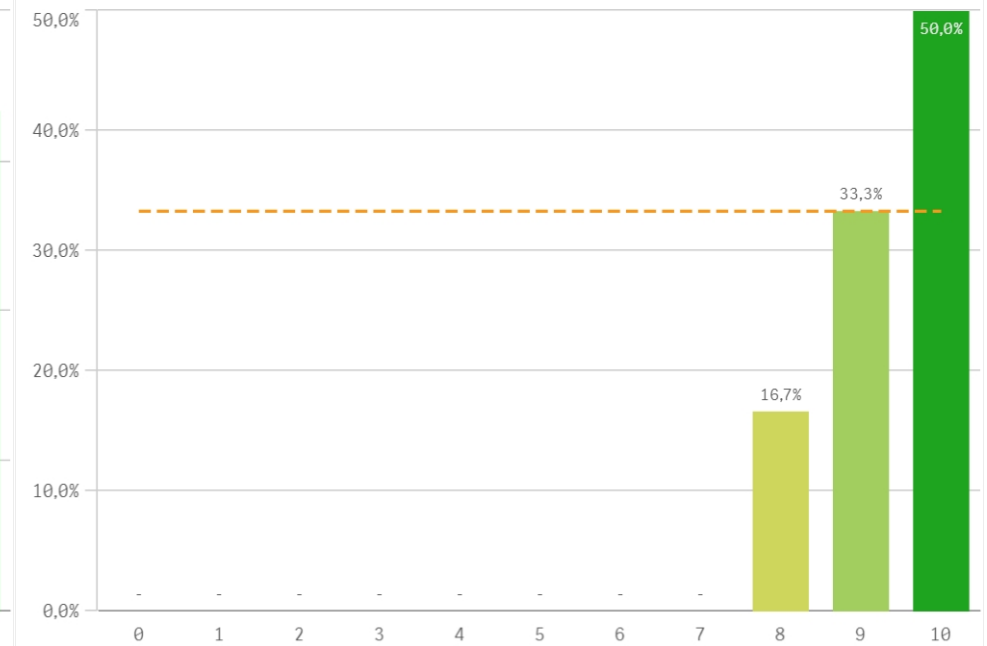

Satisfacción de las instalaciones de docencia

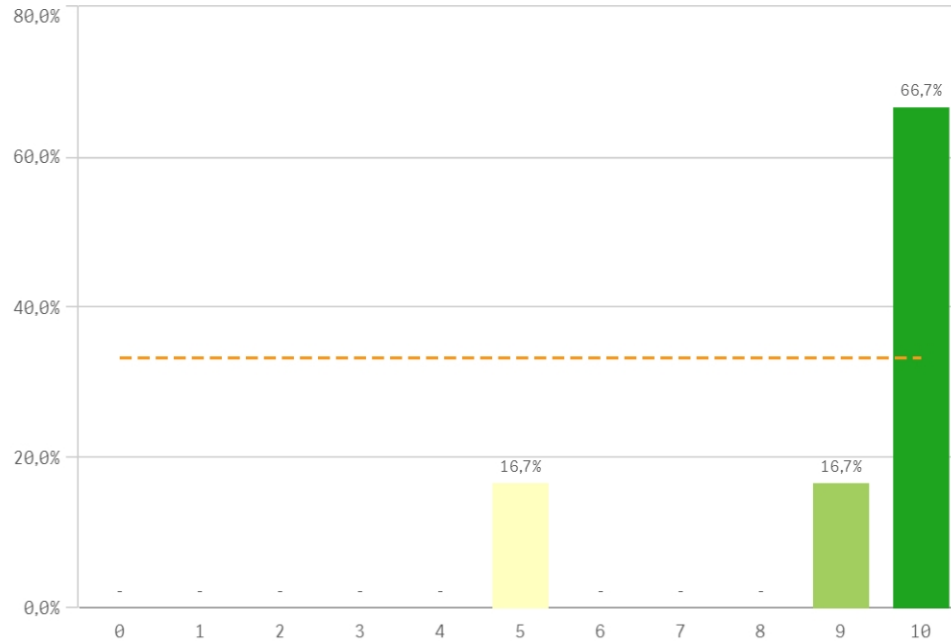

Orgullo estudiante UCM

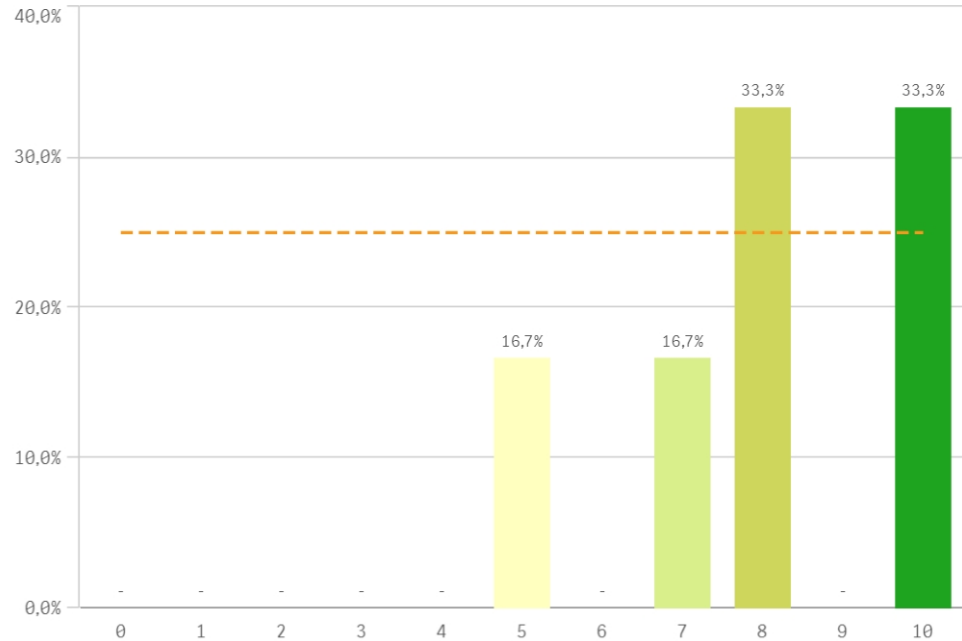

| Satisfacción | Q | Media | Desv. típica | Medi... | M... |
|----------------------------------|---|-------|--------------|---------|------|
| Expectativas titulación | | 9,3 | 1,2 | 10,0 | 10,0 |
| Satisfacción formación | | 9,3 | 0,8 | 9,5 | 10,0 |
| Satis. instalaciones de docencia | | 9,0 | 2,0 | 10,0 | 10,0 |
| Satisfacción UCM | | 8,3 | 1,9 | 8,5 | - |
| Orgullo estudiante UCM | | 8,0 | 1,9 | 8,0 | - |

Fortalezas y debilidades

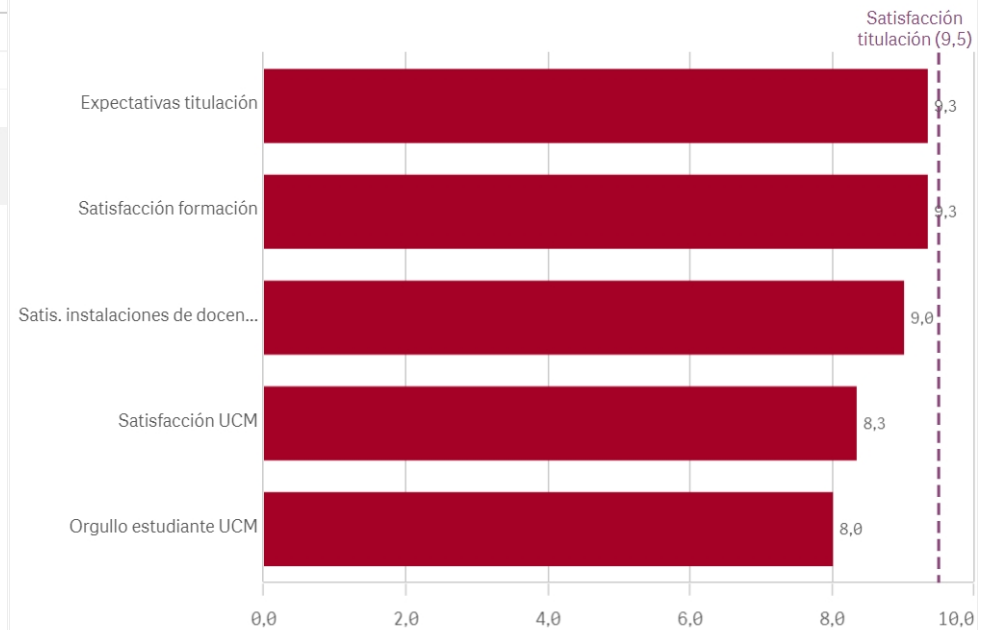

Repetir estudios superiores (fidelidad)

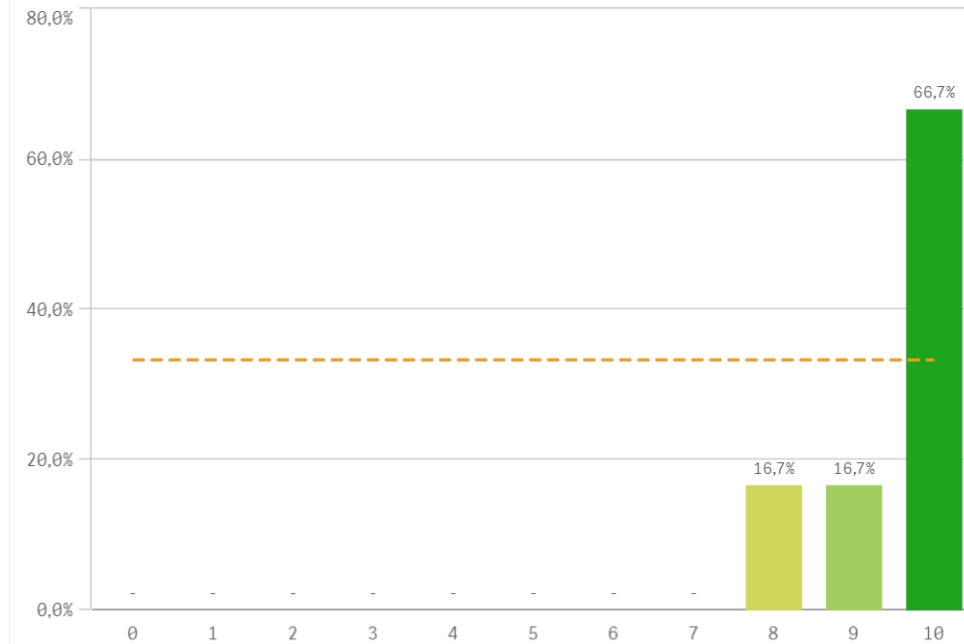

Repetir titulación (fidelidad)

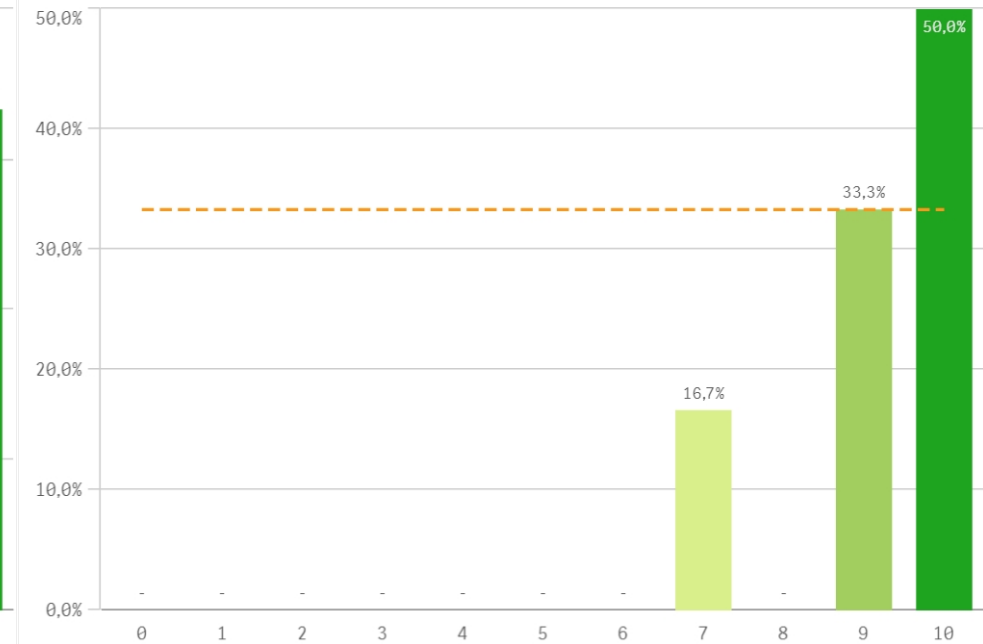

Repetir en la UCM (fidelidad)

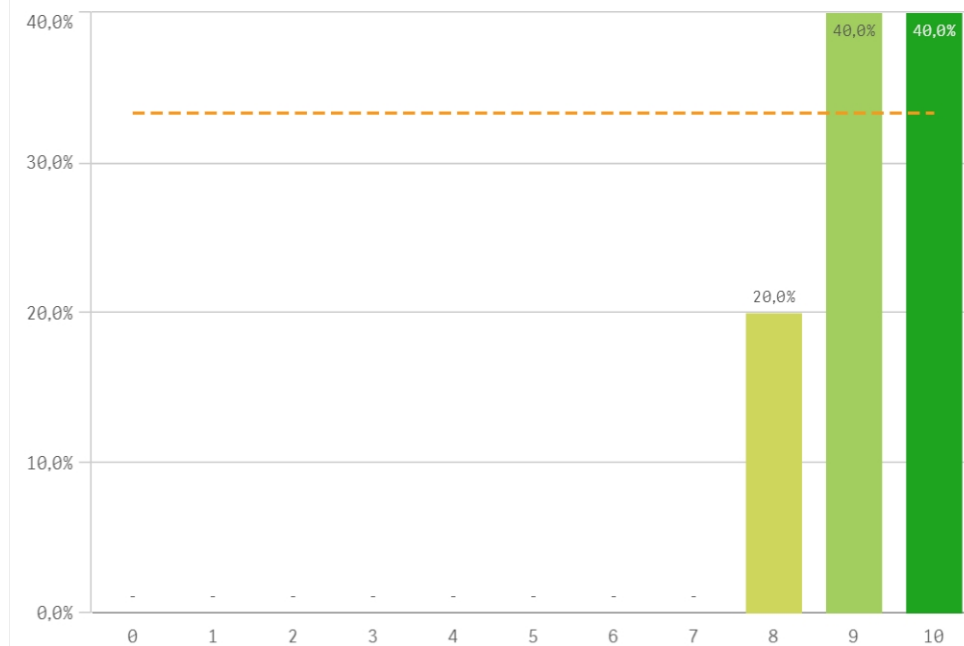

| Compromiso | Q | Media | Desv. típica | Mediana | Moda |
|-------------------------------|---|-------|--------------|---------|------|
| Repetir estudios superiores | | 9,5 | 0,8 | 10,0 | 10,0 |
| Repetir en la UCM | | 9,2 | 0,8 | 9,0 | - |
| Repetir titulación | | 9,2 | 1,2 | 9,5 | 10,0 |
| Recomendar titulación | | 9,0 | 1,3 | 9,5 | 10,0 |
| Seguir en la misma titulación | | 9,0 | 1,1 | 9,0 | 9,0 |
| Seguir en la UCM | | 8,8 | 1,5 | 9,0 | 9,0 |
| Recomendar la UCM | | 8,5 | 1,4 | 8,5 | - |

Recomendar titulación (prescripción)

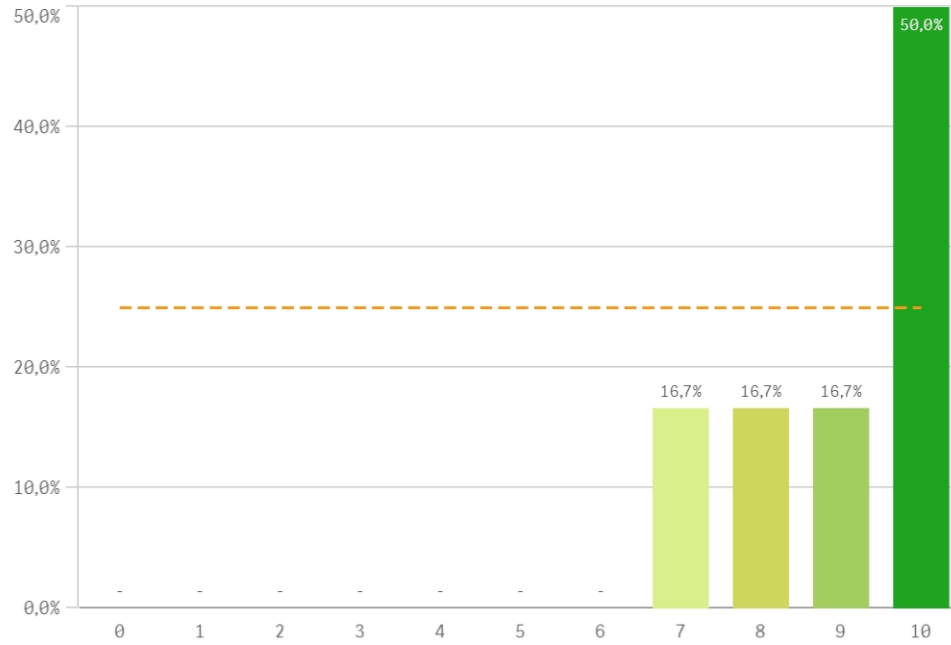

Recomendar la UCM (prescripción)

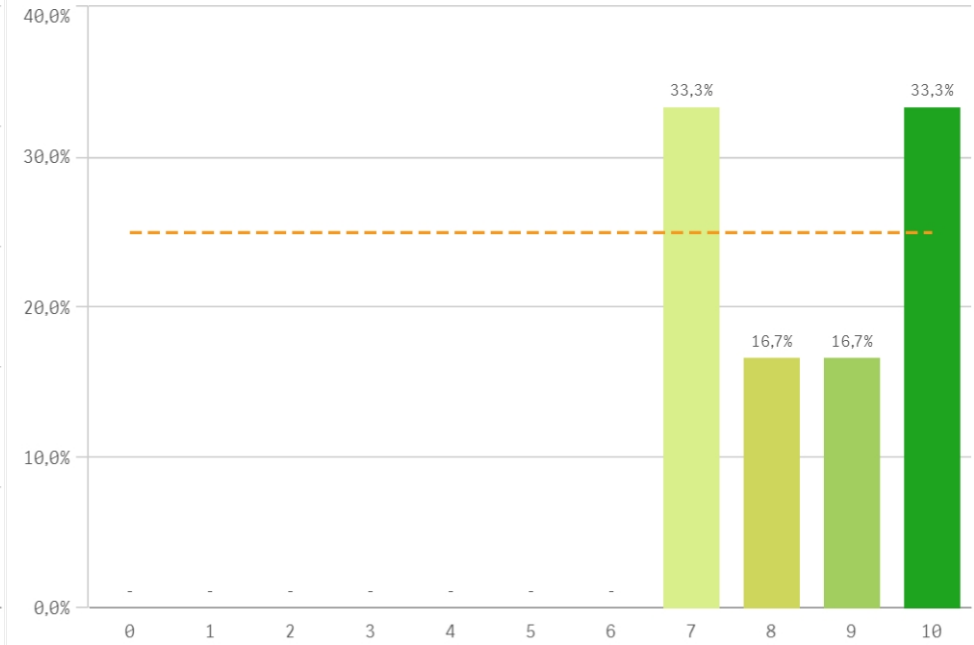

Seguir en la misma titulación (vinculación)

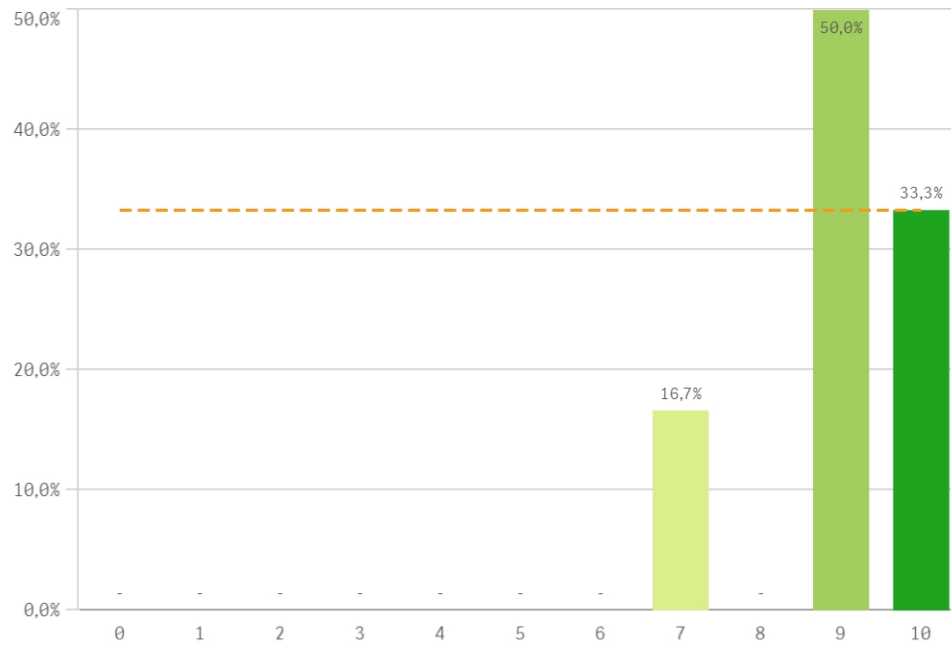

Seguir en la UCM (vinculación)

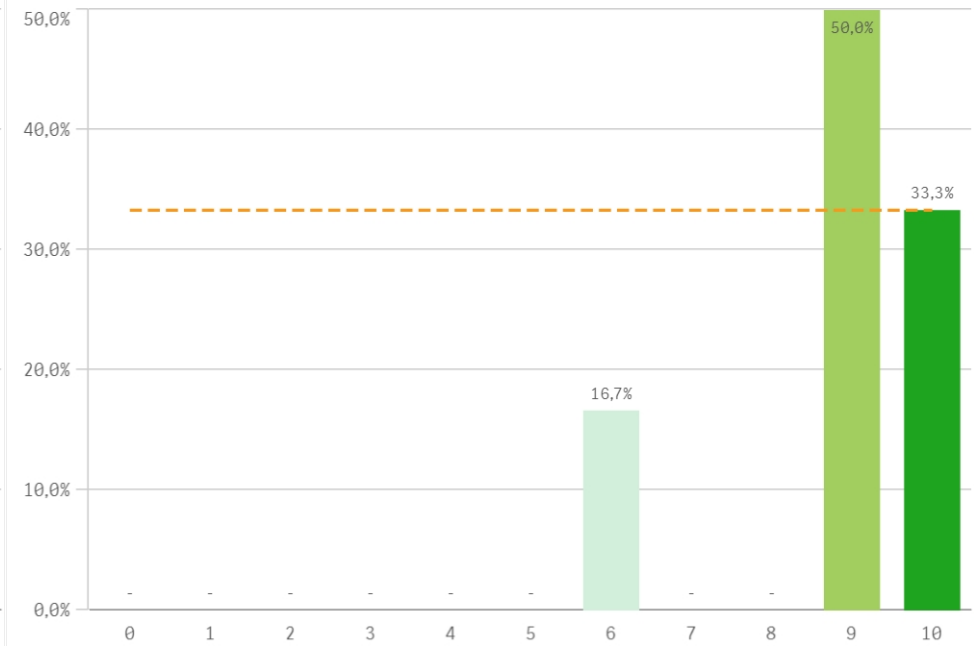

Construcción y significado del valor "compromiso":

- * Estudiante comprometido: valora con 9 o más puntos todas las preguntas de fidelidad, prescripción y vinculación.
- * Estudiante neutro: la puntuación que otorga a todas las preguntas de fidelidad, prescripción y vinculación están entre 6 y 9.
- * Estudiante decepcionado: valora con 6 o menos puntos todas las preguntas de fidelidad, prescripción y vinculación.

