



OFICINA para la CALIDAD

Vicerrectorado de Calidad

UNIVERSIDAD COMPLUTENSE DE MADRID

CURSO: 2023-24

TITULACIÓN: GRADO EN HISTORIA

FACULTAD DE GEOGRAFÍA E HISTORIA

Población N

-

%_Participacion

-

Participación n

56

Edad (años)

(%) Porcentaje por franjas

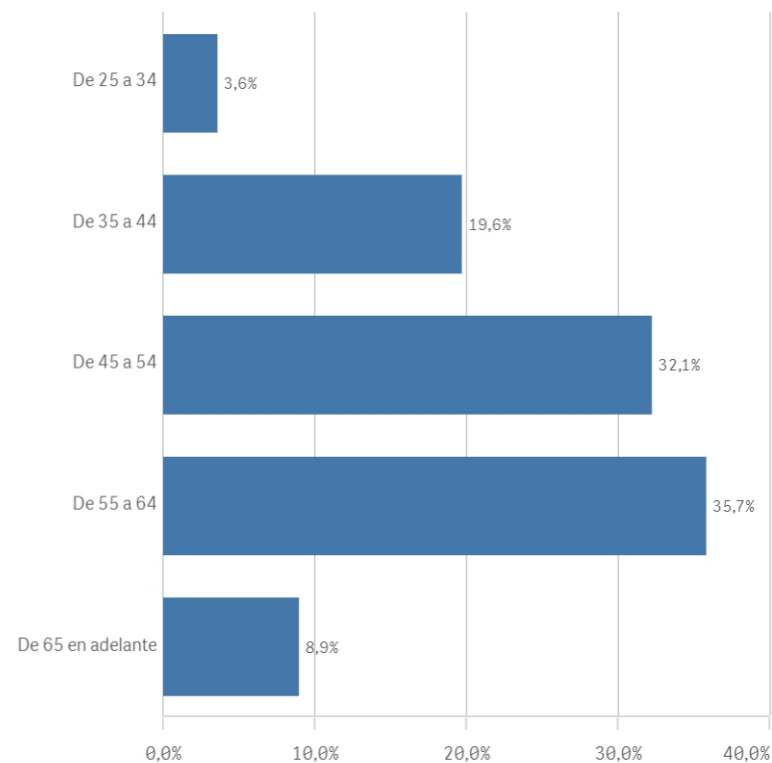

Genero

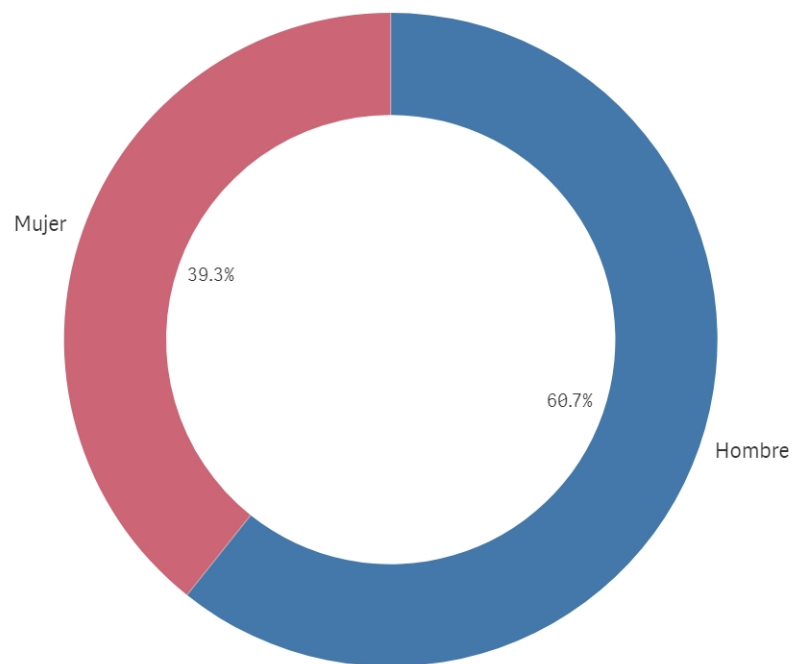

■ Hombre ■ Mujer

Edad media (años)

51,3

Des. Típica

9,8

Distribución por categorías

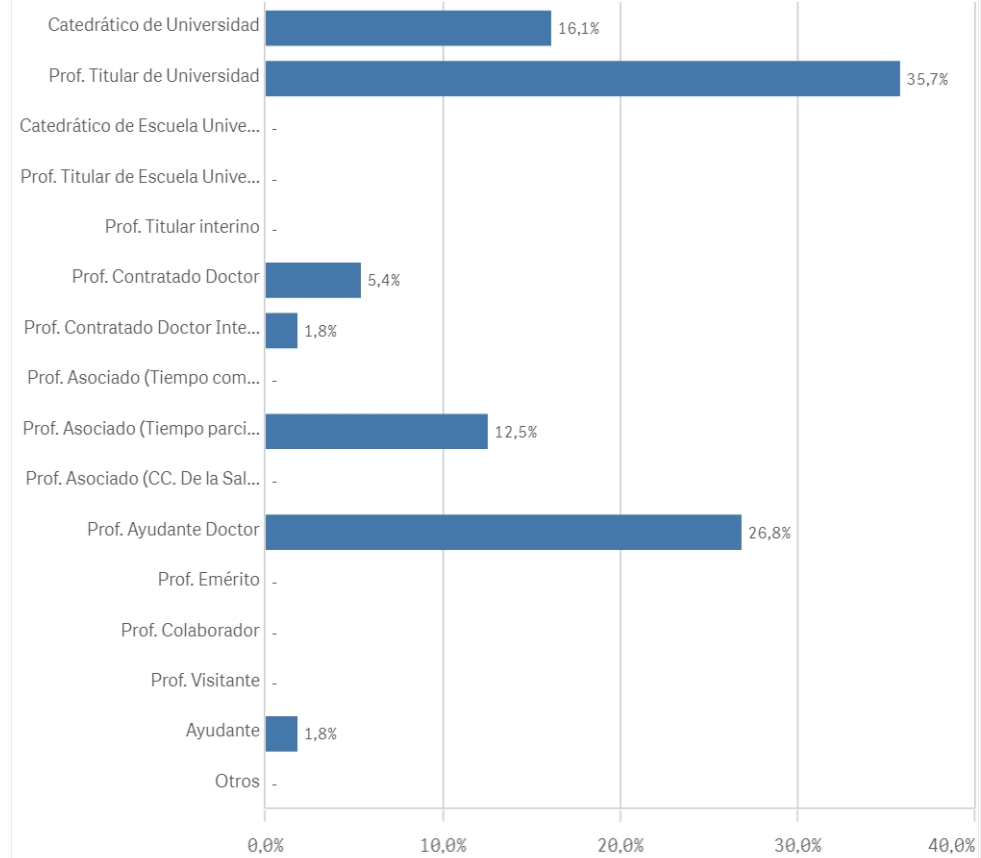

Experiencia laboral (años)

(%) Porcentaje por franjas

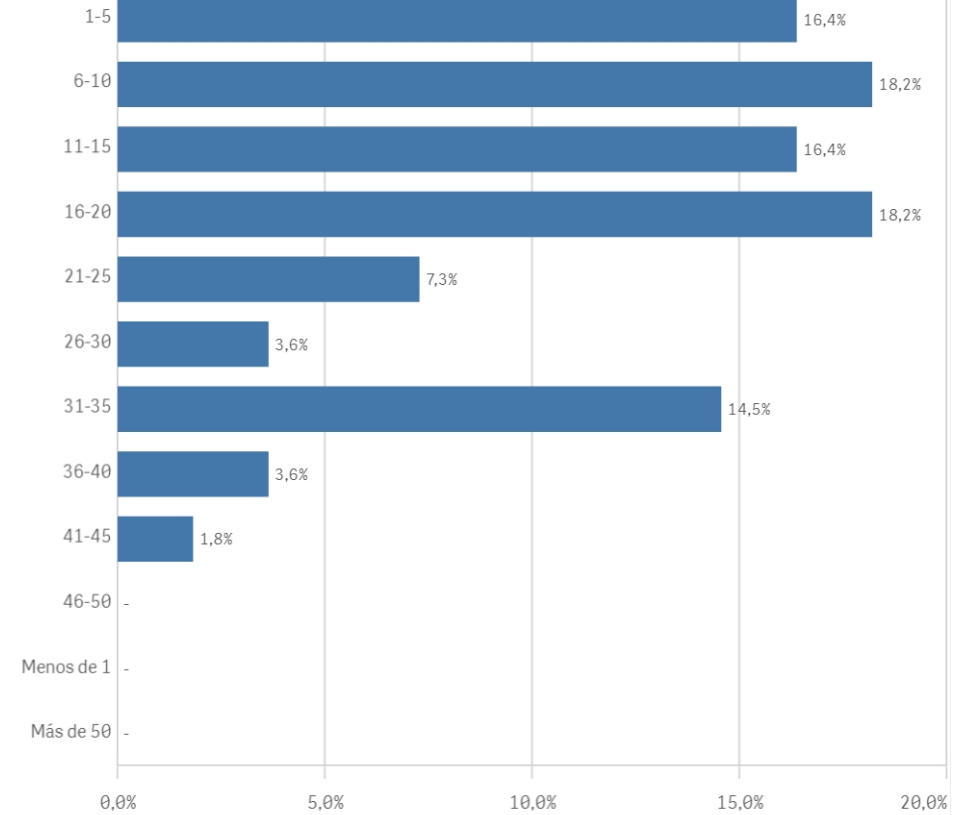

Distribución por N° de Titulaciones

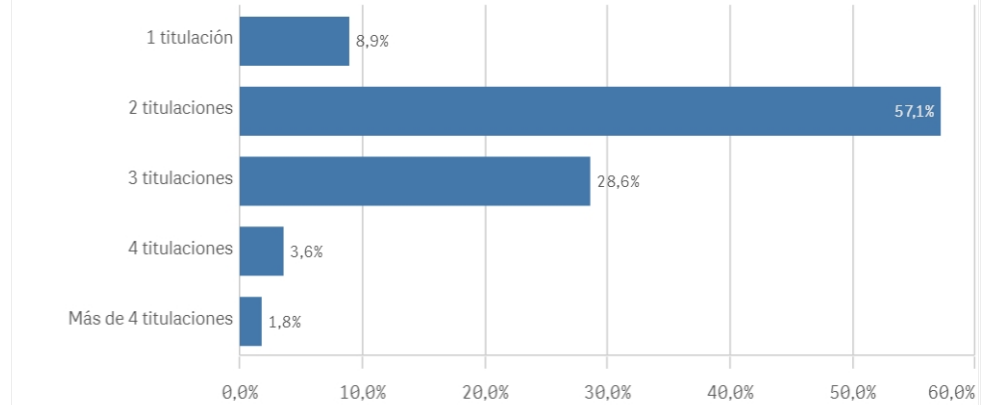

Tipo de titulación (%)

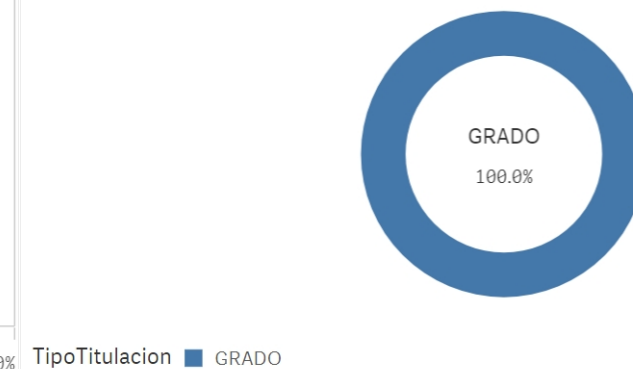

Plan de estudios

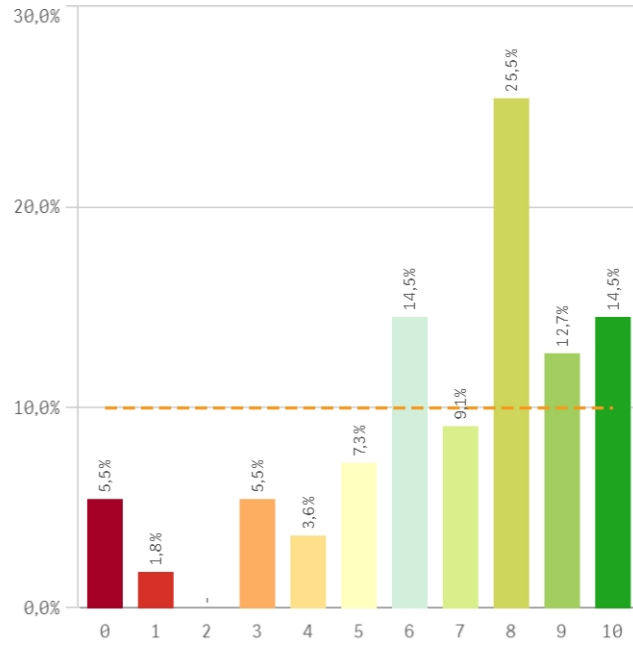

Objetivos claros

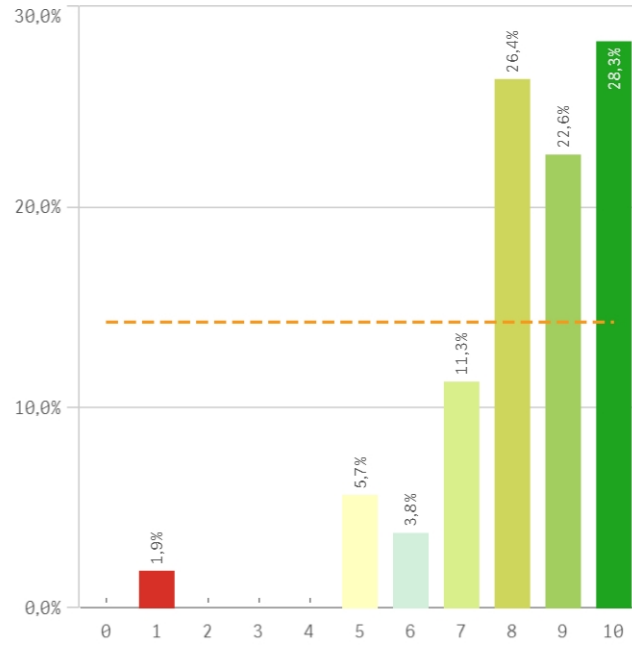

Cumplimiento del programa

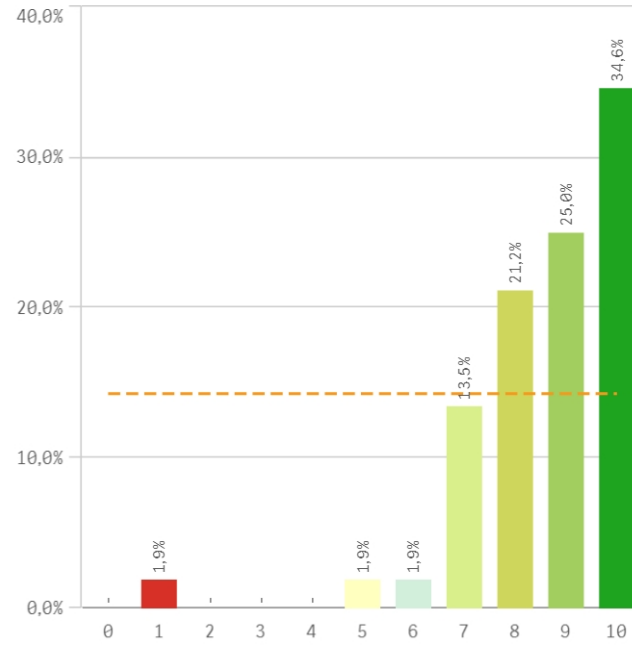

Orientación internacional

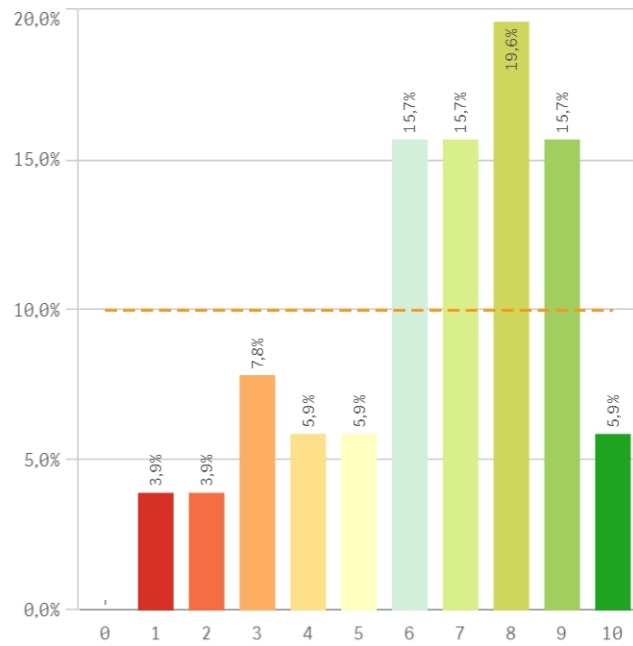

Coordinación de la titulación

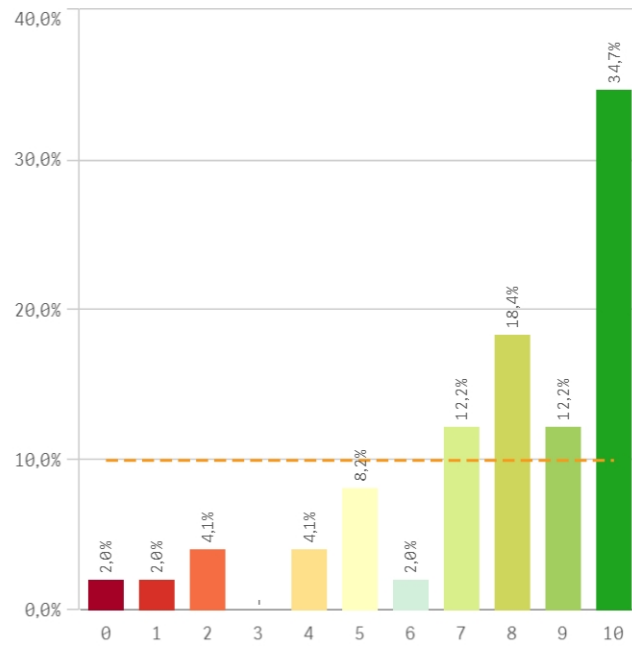

Alumnos por aula

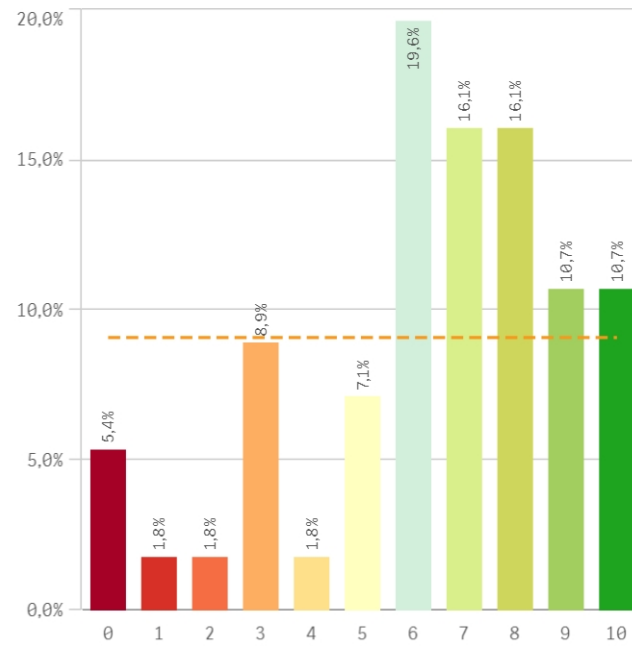

Dificultad apropiada

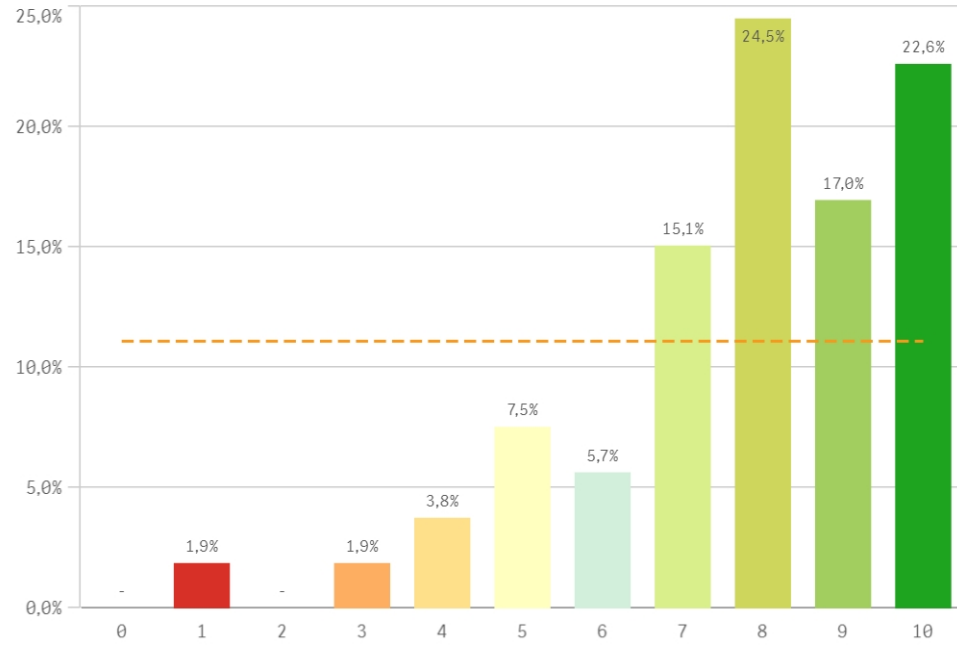

Integración teoría/práctica

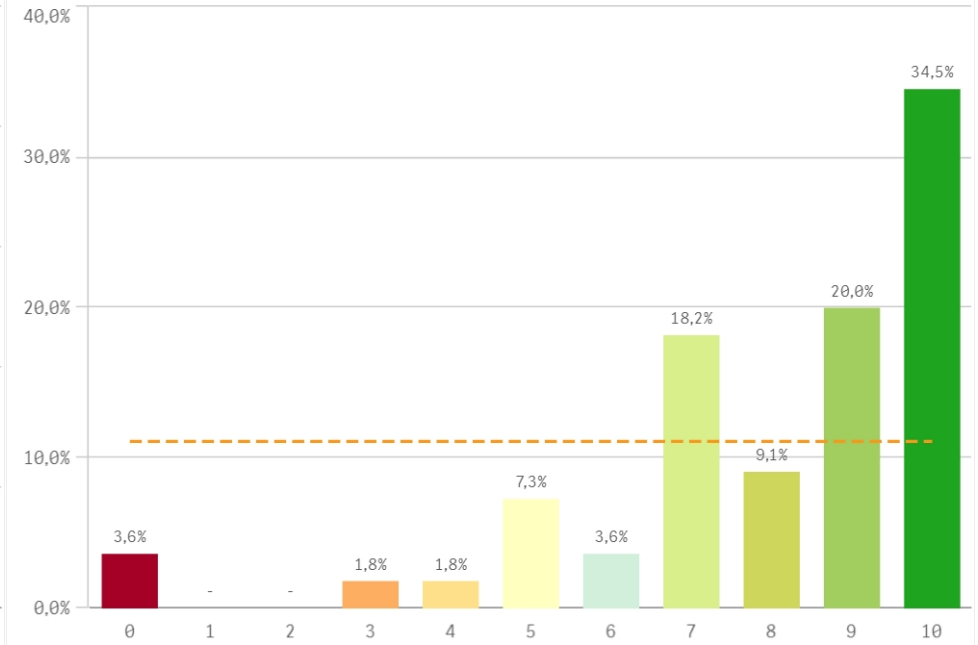

Relación calidad/precio

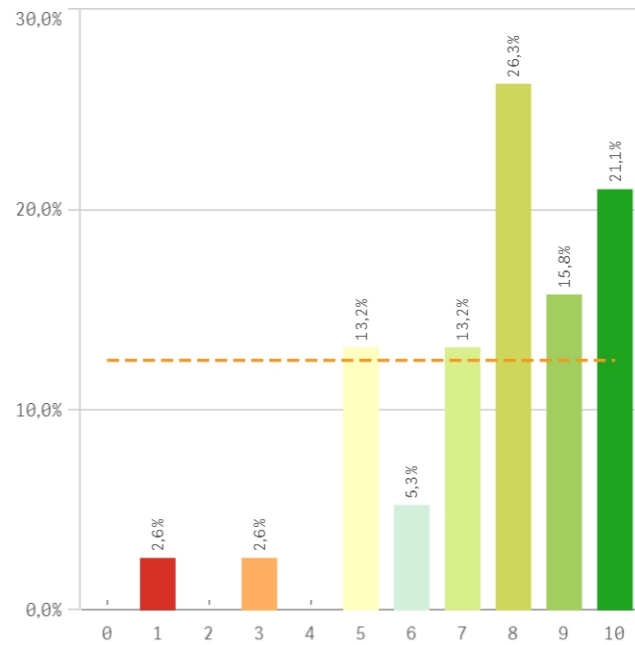

Calificaciones en tiempo

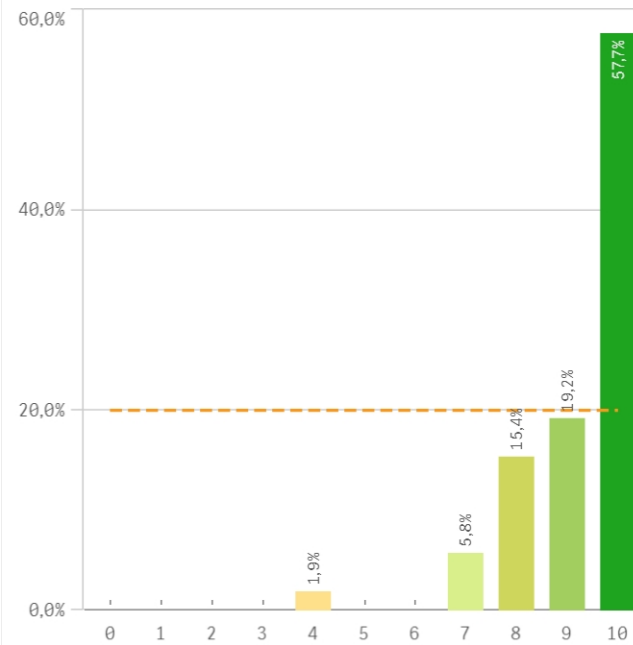

Importancia en la sociedad

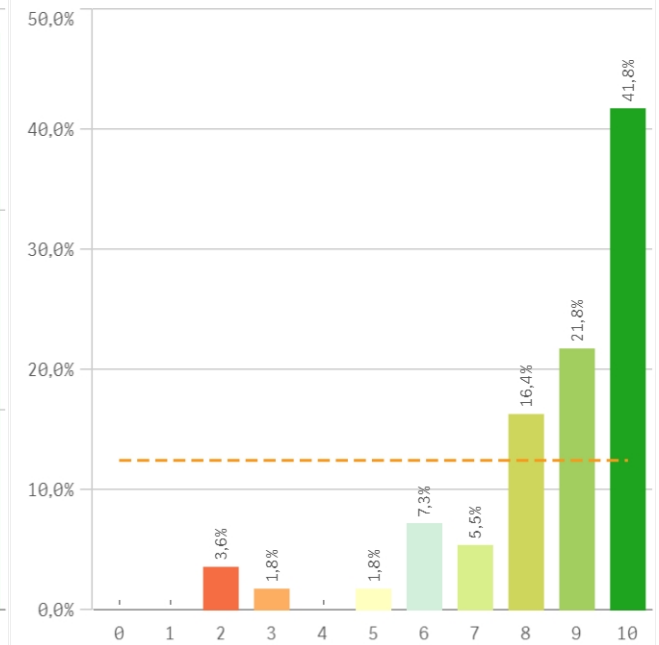

Prácticas externas

El gráfico no se muestra porque solo contiene valores indefinidos.

| Aspectos de la titulación | Q | Media | Desv. típica | Mediana | Moda |
|-----------------------------------|---|-------|--------------|---------|------|
| Formación académica | | 9,6 | 0,9 | 10,0 | 10,0 |
| Calificaciones en tiempo adecuado | | 9,2 | 1,2 | 10,0 | 10,0 |
| Cumplimiento del programa | | 8,6 | 1,6 | 9,0 | 10,0 |
| Importancia en la sociedad | | 8,5 | 2,0 | 9,0 | 10,0 |
| Objetivos claros | | 8,3 | 1,7 | 9,0 | 10,0 |
| Integración teoría/práctica | | 8,0 | 2,4 | 9,0 | 10,0 |
| Nivel de dificultad apropiada | | 7,8 | 2,0 | 8,0 | 8,0 |
| Coordinación de la titulación | | 7,7 | 2,6 | 8,0 | 10,0 |
| Relación calidad/precio | | 7,6 | 2,1 | 8,0 | 8,0 |
| Plan de estudios adecuado | | 6,8 | 2,7 | 8,0 | 8,0 |
| Orientación internacional | | 6,5 | 2,4 | 7,0 | 8,0 |
| Número de alumnos por aula | | 6,4 | 2,7 | 7,0 | 6,0 |
| Prácticas externas | | - | - | - | - |

Formación académica relacionada

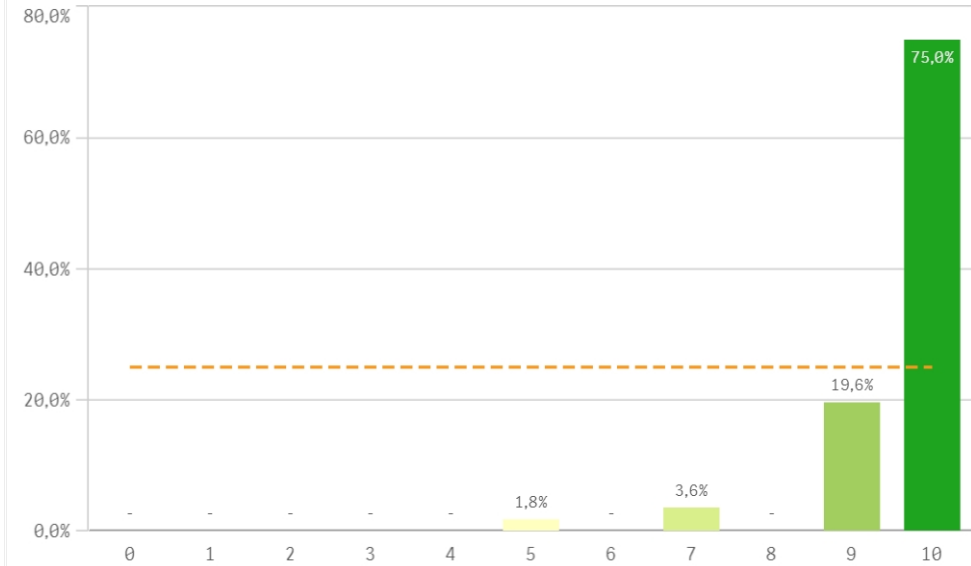

Fortalezas y debilidades

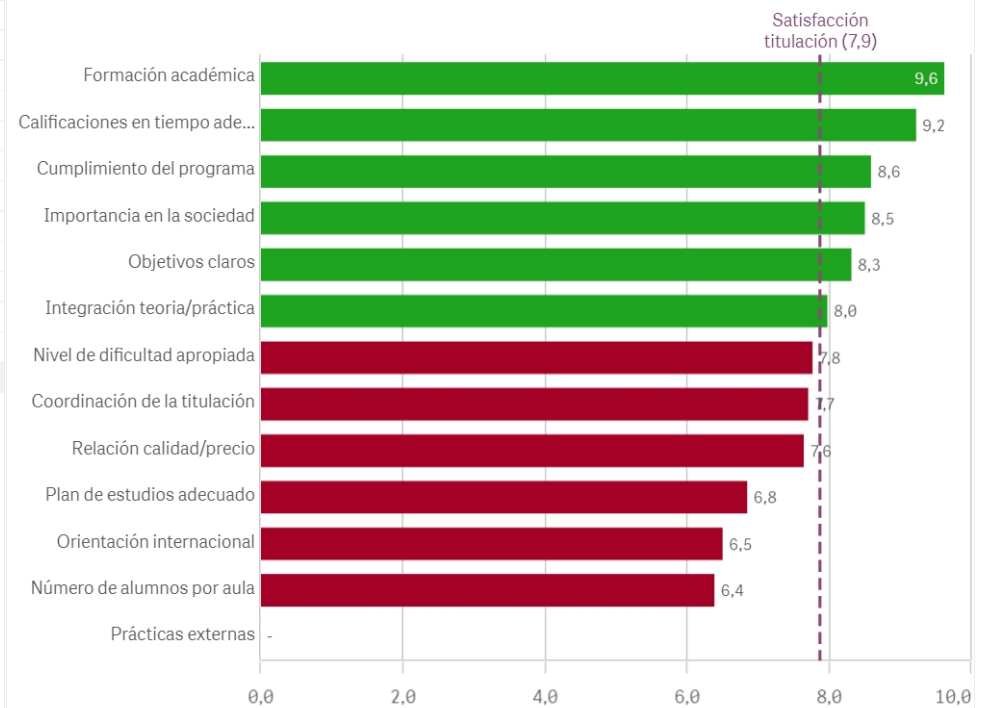

Recursos administrativos suficientes

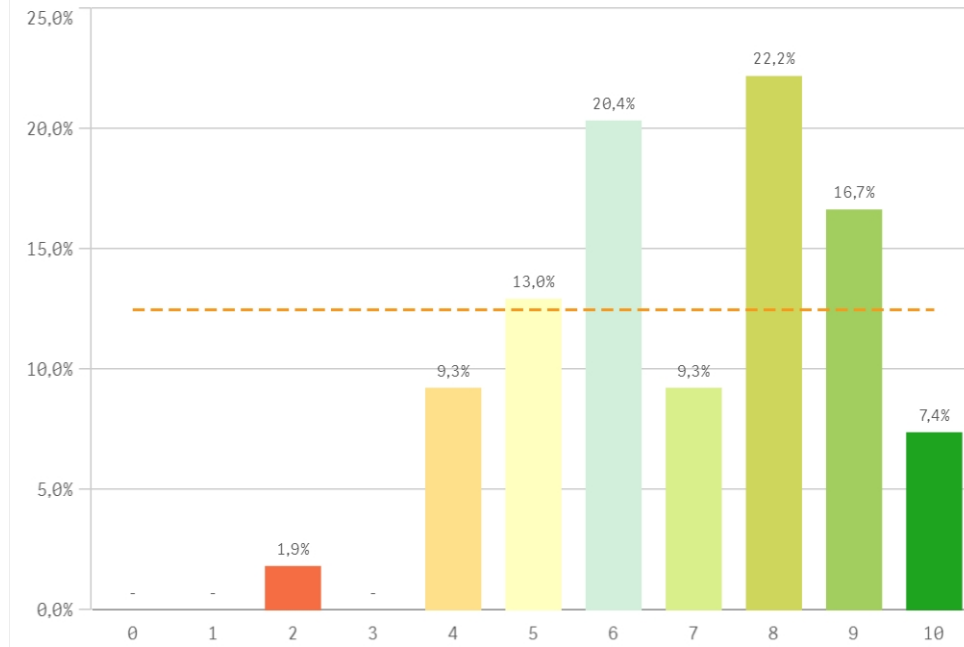

Aulas docencia teorica

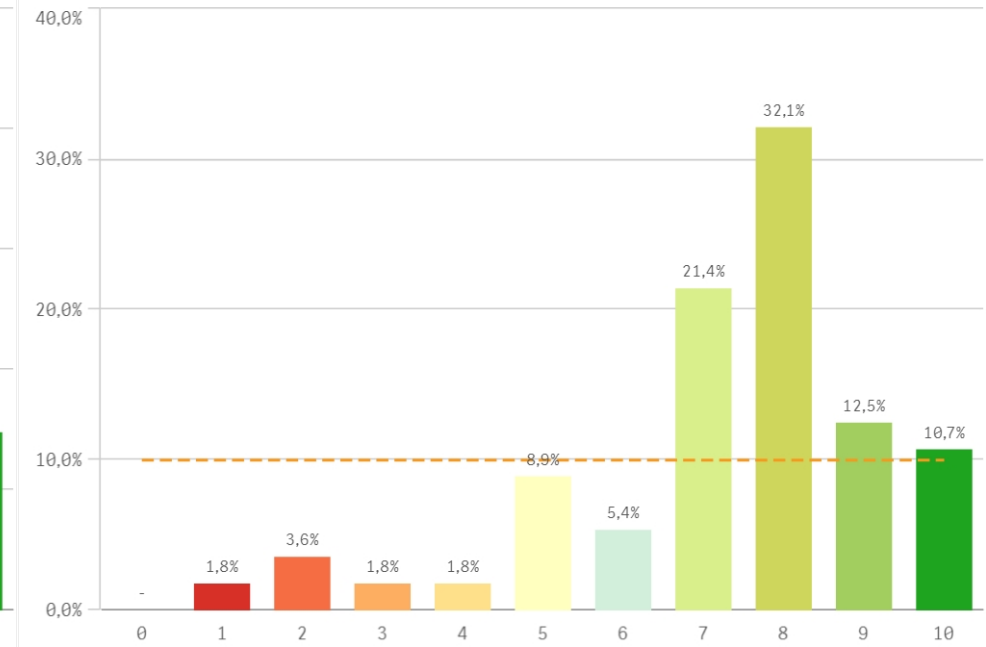

Aulas docencia práctica

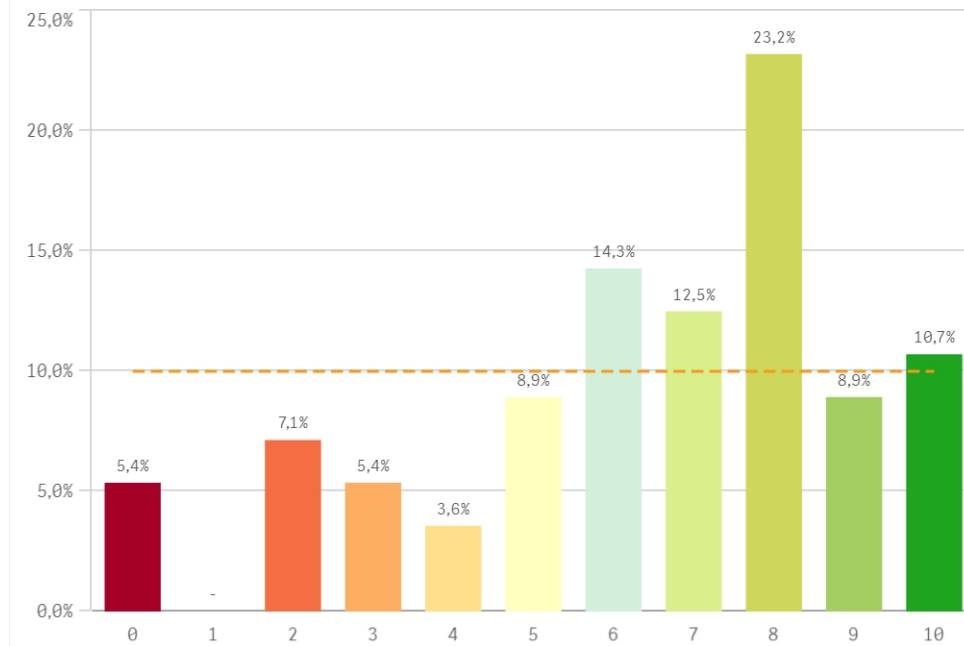

Fondos de la biblioteca

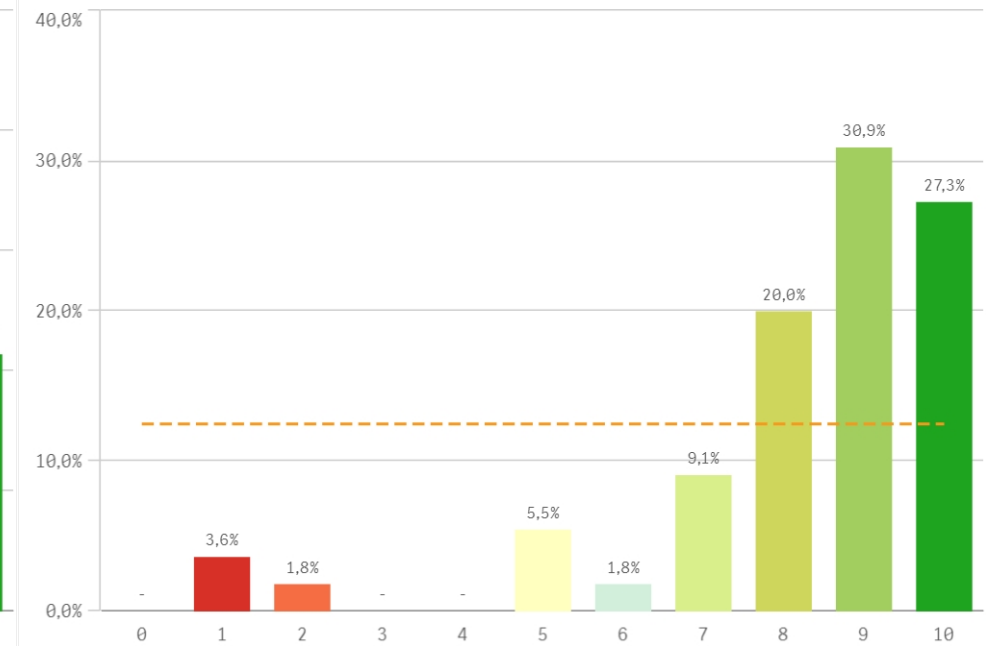

Campus virtual

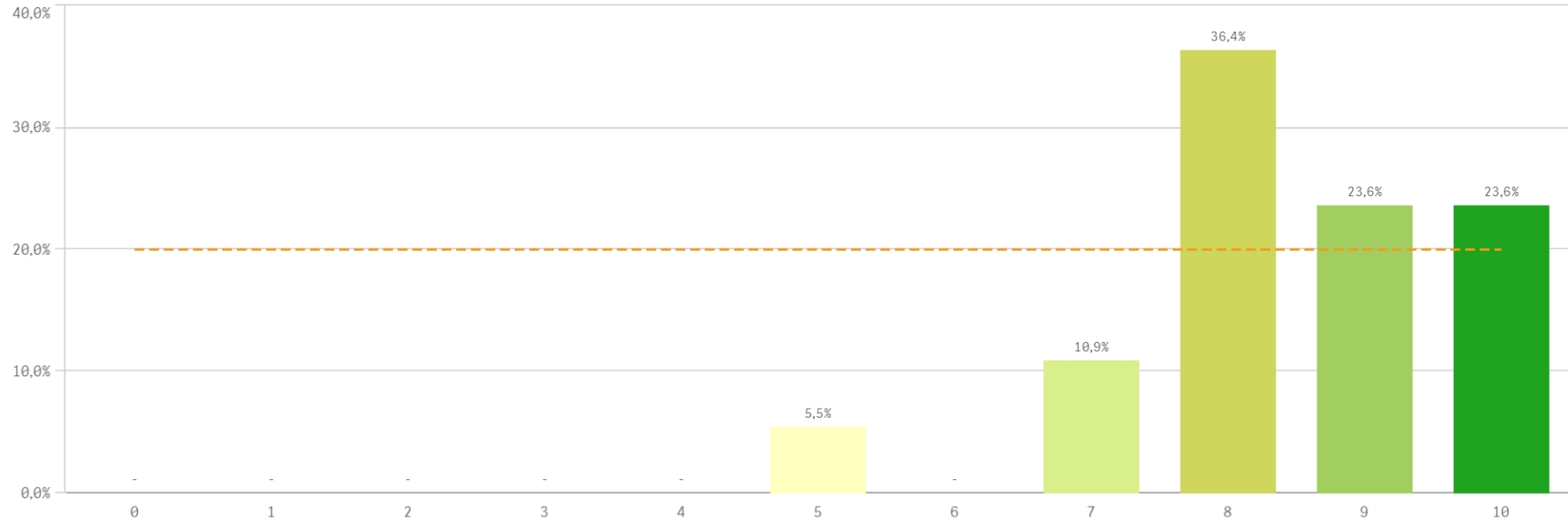

| Recursos | Q | Media | Desv típica | Mediana | Moda |
|--------------------------------------|---|-------|-------------|---------|------|
| Campus virtual | | 8,4 | 1,3 | 8,0 | 8,0 |
| Fondos de la biblioteca | | 8,2 | 2,1 | 9,0 | 9,0 |
| Aulas docencia teórica | | 7,3 | 2,0 | 8,0 | 8,0 |
| Recursos administrativos suficientes | | 6,9 | 1,9 | 7,0 | 8,0 |
| Aulas docencia práctica | | 6,4 | 2,7 | 7,0 | 8,0 |

Fortalezas y debilidades

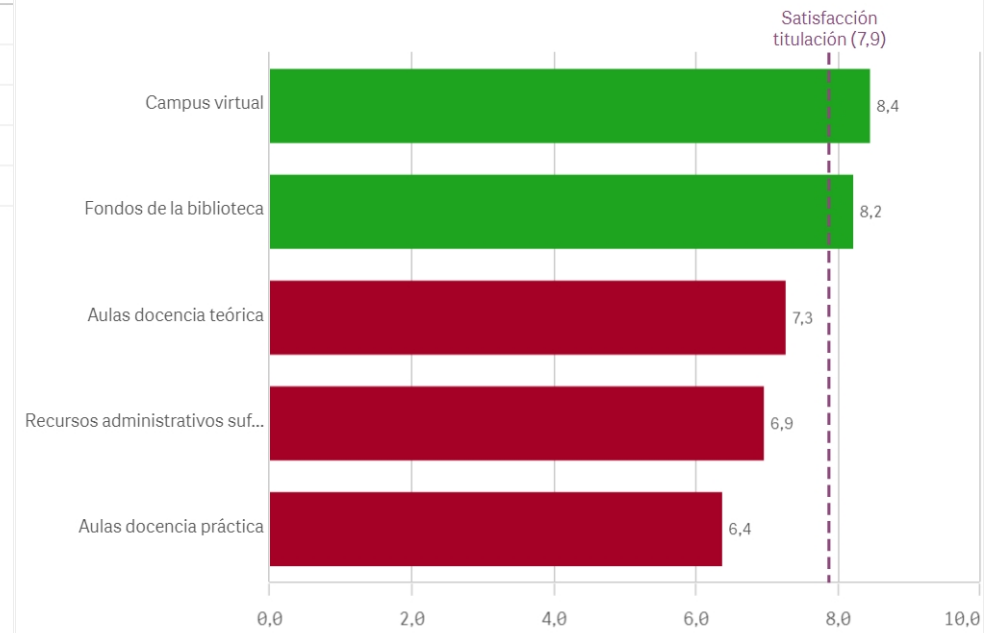

Atención prestada por el PAS

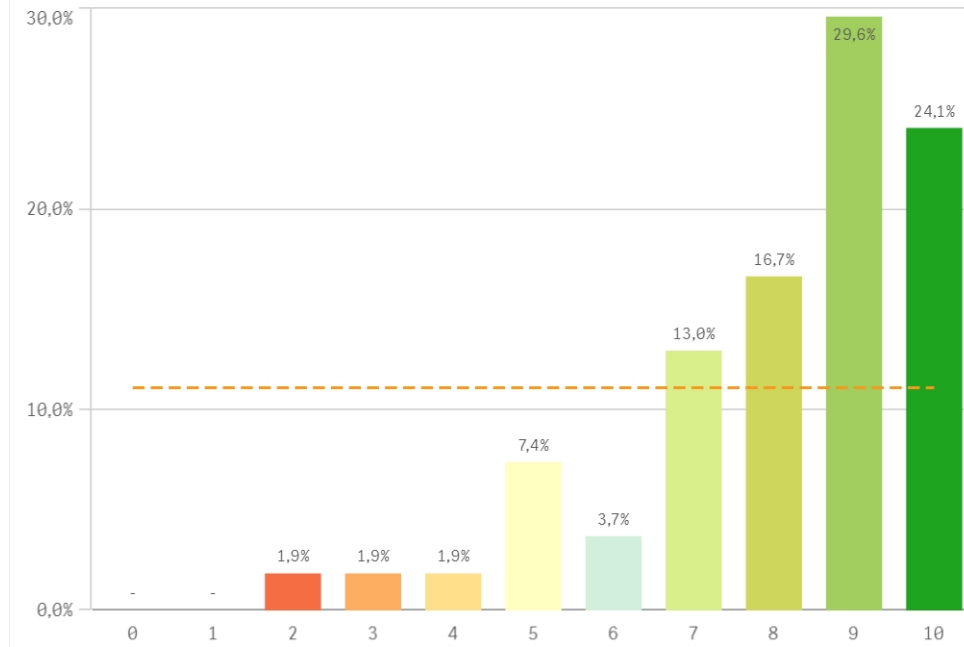

Apoyo técnico y logístico

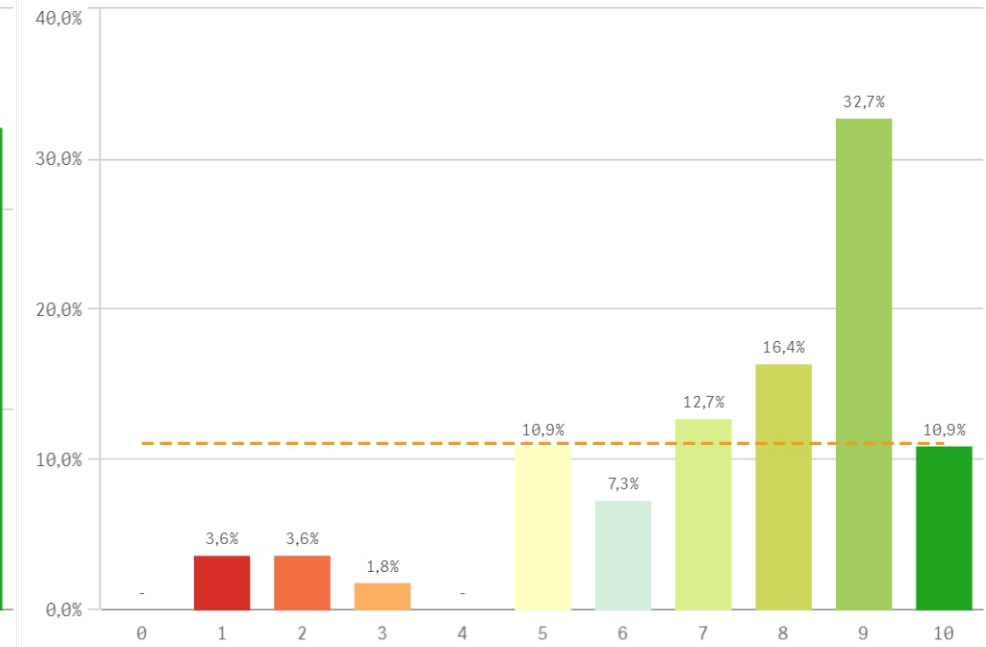

Procesos administrativos de la titulación

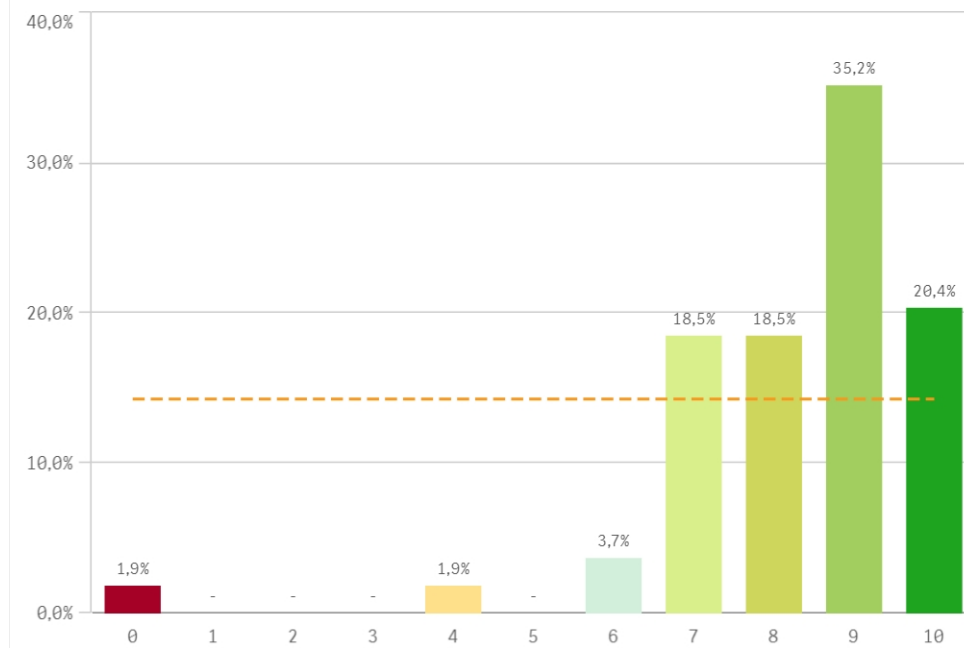

Procesos administrativos comunes

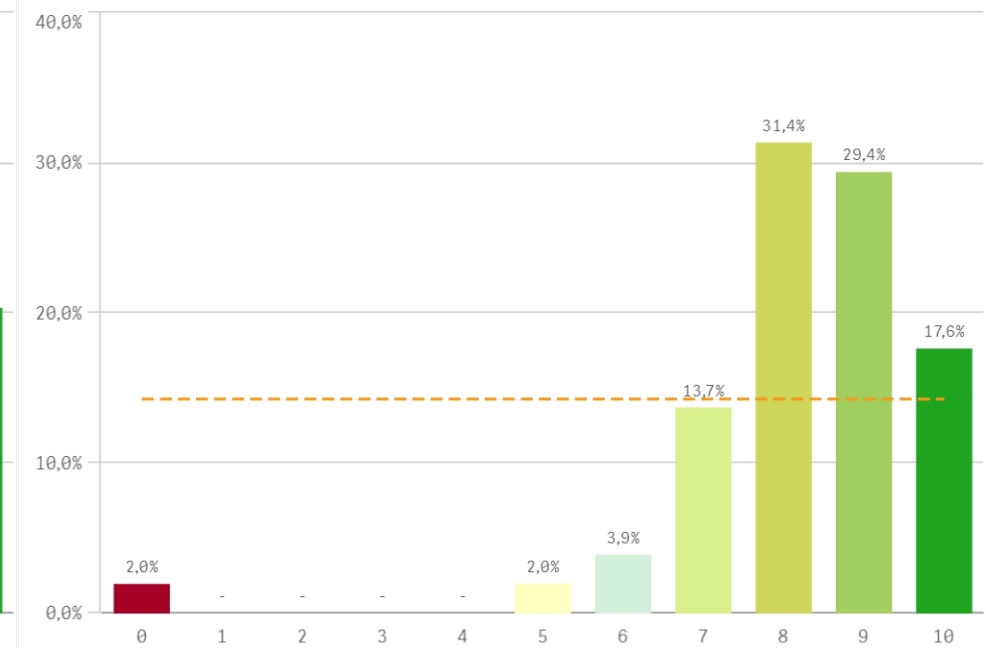

Organización de horarios

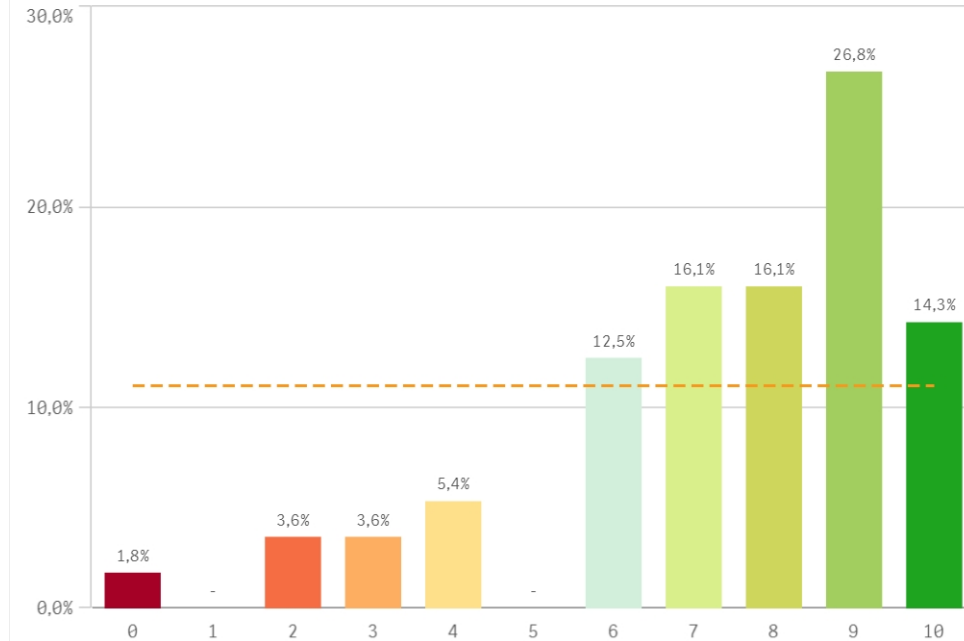

Información ofrecida

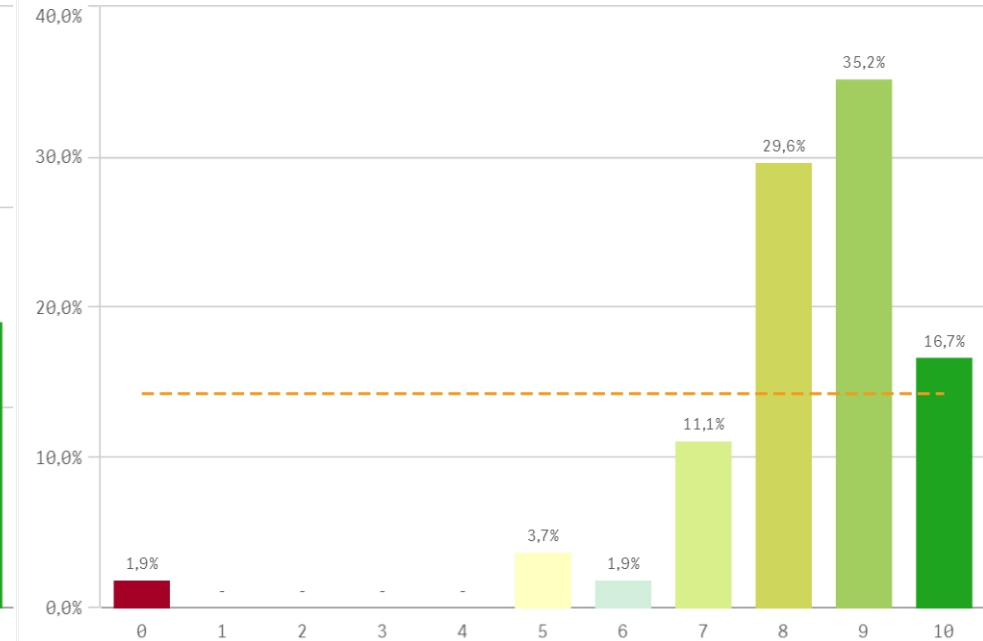

| Gestión de la titulación | Q | Media | Desv. típica | Mediana | Moda |
|----------------------------------|---|-------|--------------|---------|------|
| Información ofrecida | | 8,3 | 1,6 | 9,0 | 9,0 |
| Proc. administrativos titulación | | 8,3 | 1,7 | 9,0 | 9,0 |
| Proc. administrativos comunes | | 8,2 | 1,7 | 8,0 | 8,0 |
| Atención prestada por el PAS | | 8,1 | 1,9 | 9,0 | 9,0 |
| Organización de horarios | | 7,4 | 2,3 | 8,0 | 9,0 |
| Apoyo técnico y logístico | | 7,4 | 2,3 | 8,0 | 9,0 |

Fortalezas y debilidades

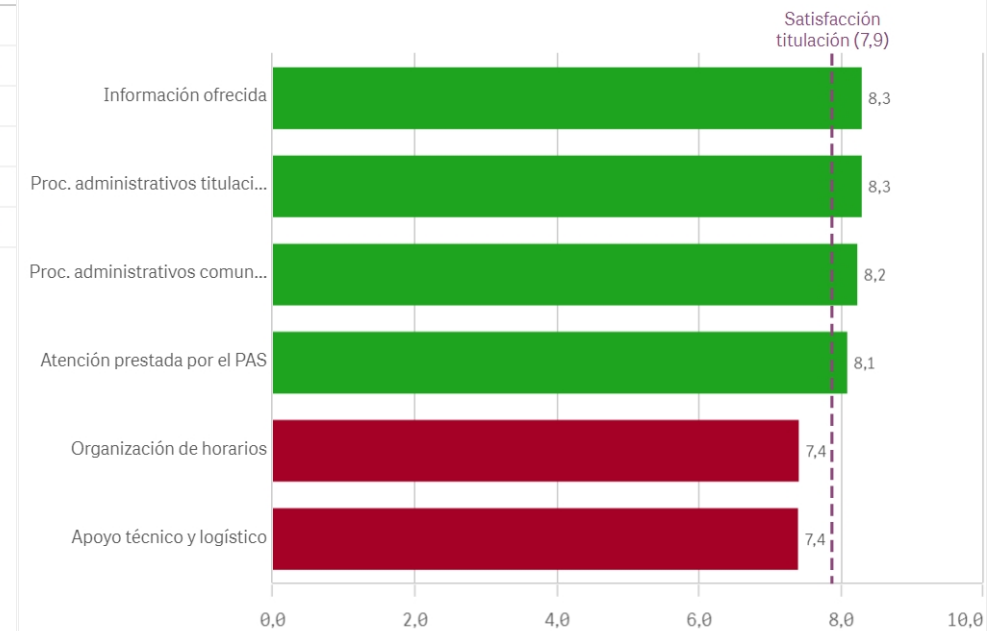

Aprovechamiento de las tutorías

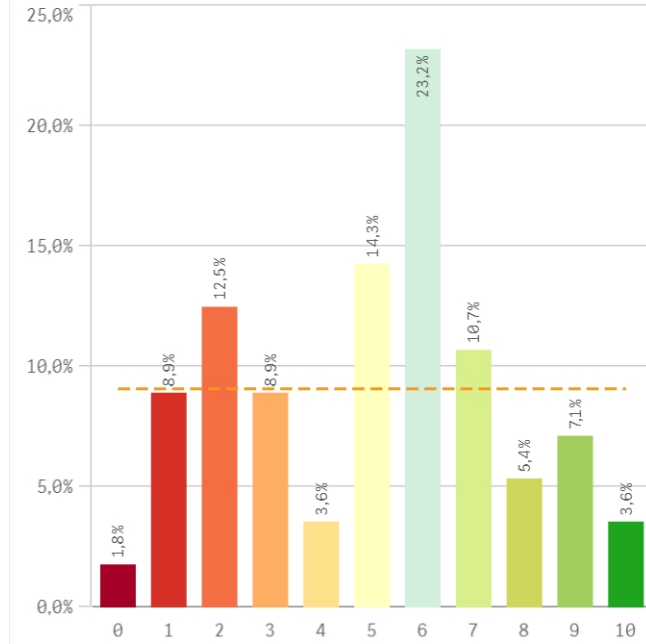

Implicación de los alumnos

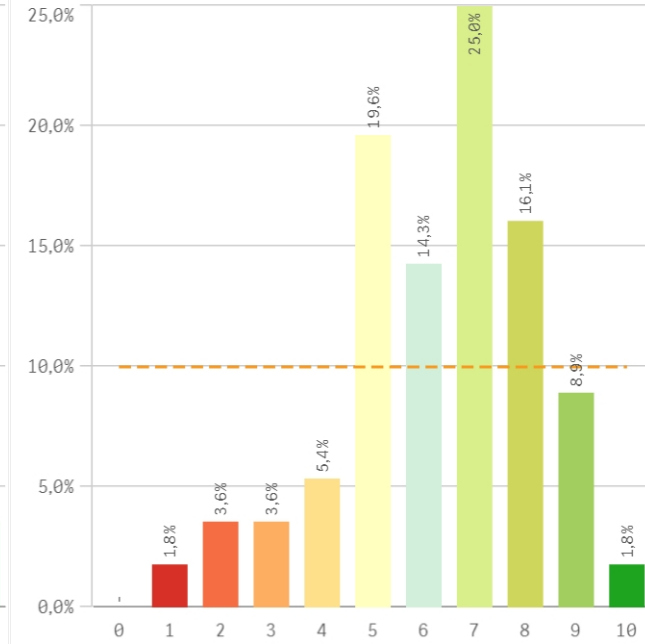

Adquisición de competencias del plan de estudios

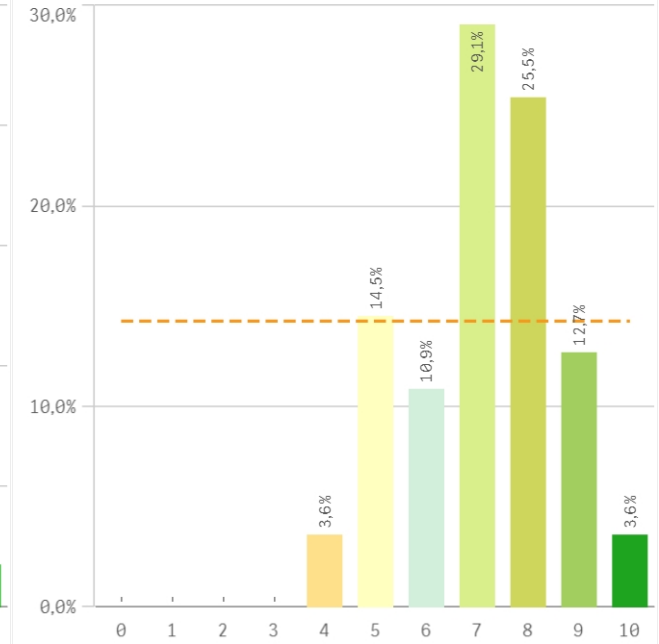

Compromiso del alumnado

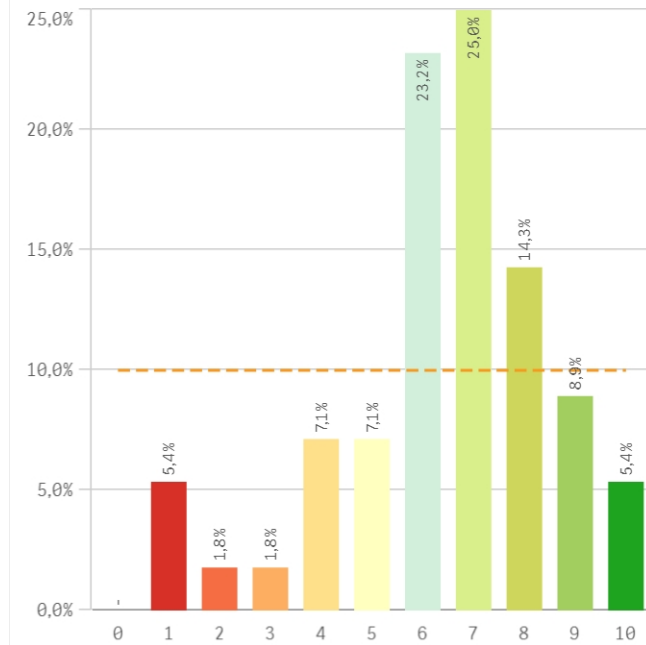

Nivel de trabajo

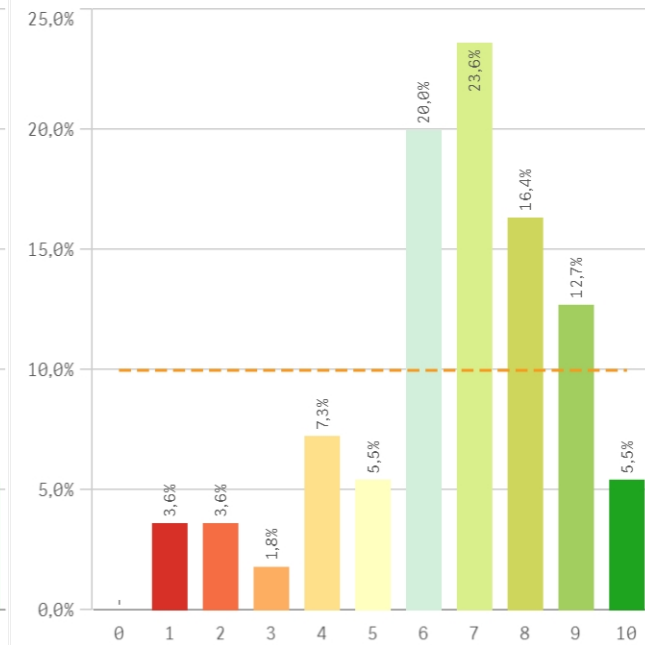

Implicación con la evaluación continua de los alumnos

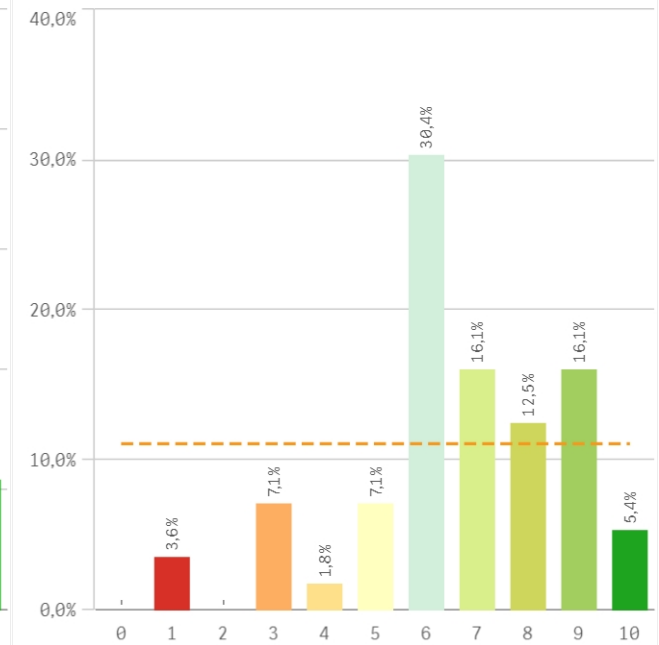

Aprovechamiento de las clases

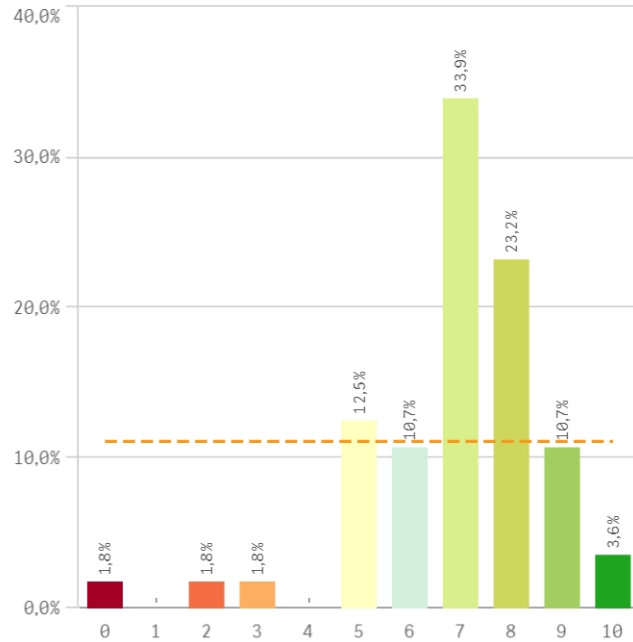

Satisfacción con los resultados de los alumnos

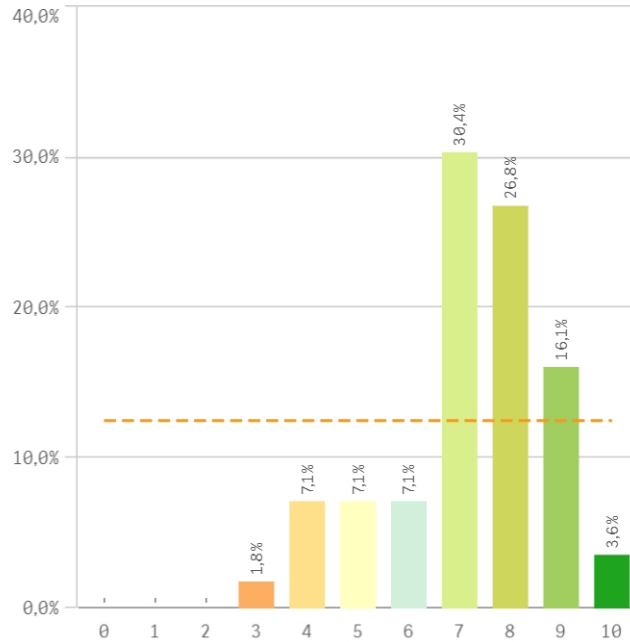

Asistencia de alumnos (%)

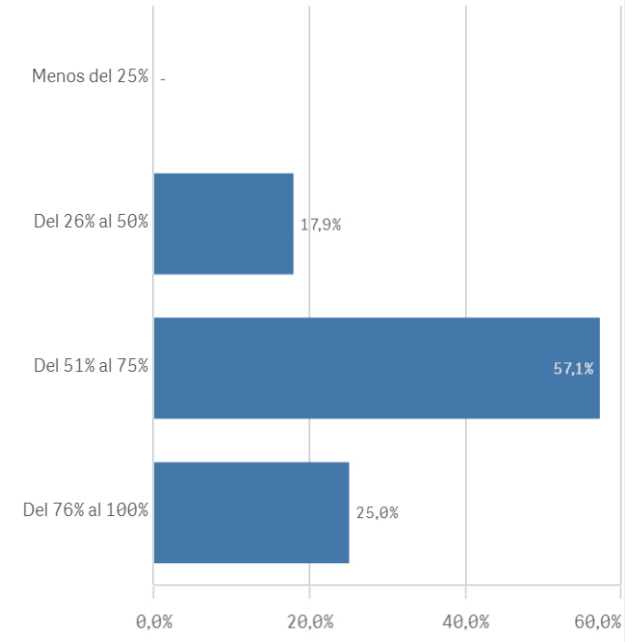

| Satisfacción con los alumnos | Q | Media | Desv. típica | Media... | Moda |
|--------------------------------------------------|---|-------|--------------|----------|------|
| Satisfacción con los resultados | | 7,2 | 1,6 | 7,0 | 7,0 |
| Adquisición de competencias del plan de estudios | | 7,1 | 1,5 | 7,0 | 7,0 |
| Aprovechamiento de las clases | | 6,9 | 1,8 | 7,0 | 7,0 |
| Implicación con la evaluación continua | | 6,6 | 2,1 | 6,5 | 6,0 |
| Nivel de trabajo | | 6,6 | 2,2 | 7,0 | 7,0 |
| Compromiso del alumnado | | 6,4 | 2,1 | 7,0 | 7,0 |
| Implicación de los alumnos | | 6,3 | 1,9 | 7,0 | 7,0 |
| Aprovechamiento de las tutorías | | 5,0 | 2,6 | 5,5 | 6,0 |

Fortalezas y debilidades

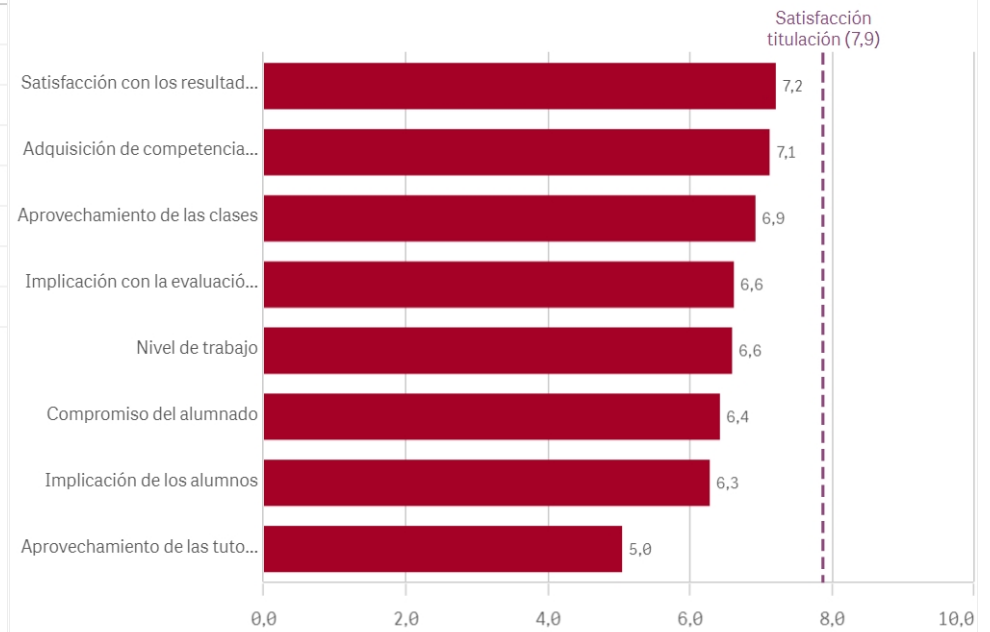

Satisfacción de la titulación

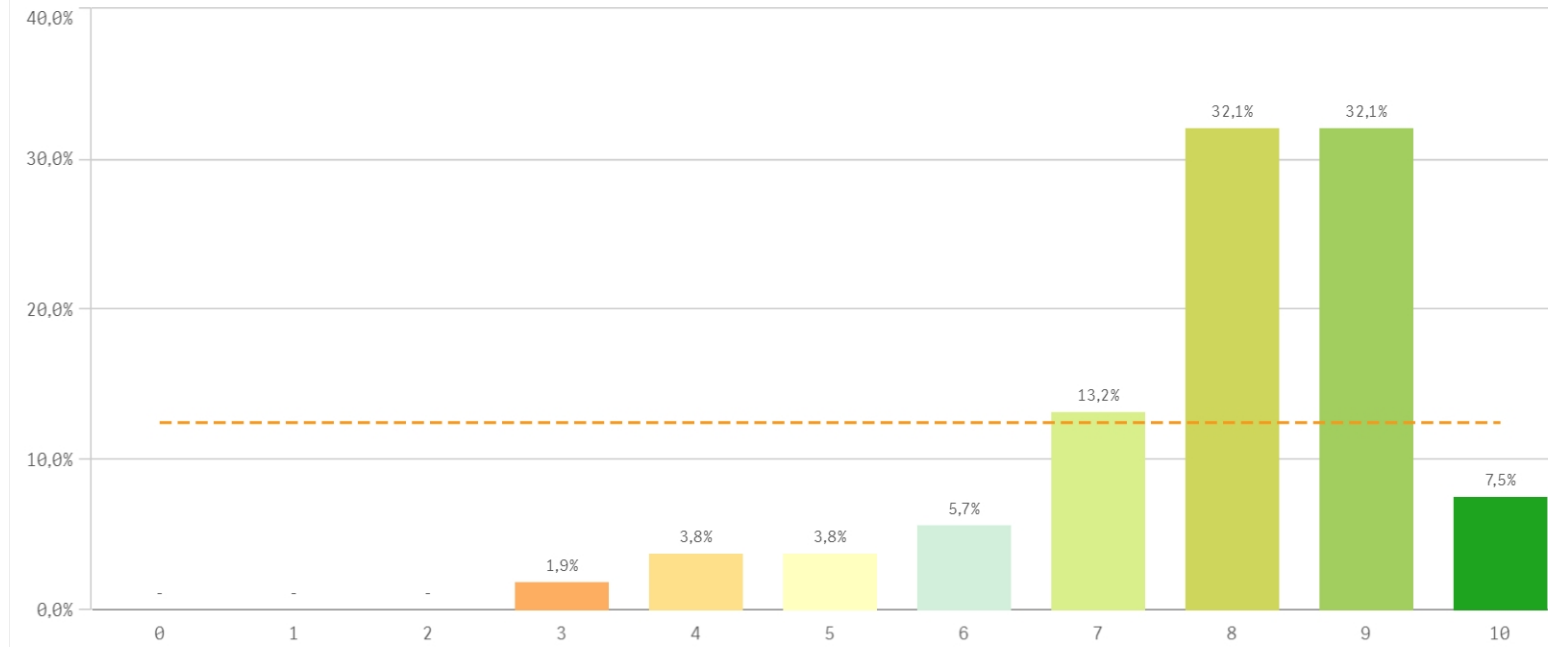

Media
7,9
Desviación Típica
1,6
Mediana
8,0
Moda
-

Satisfacción con la actividad docente de la titulación

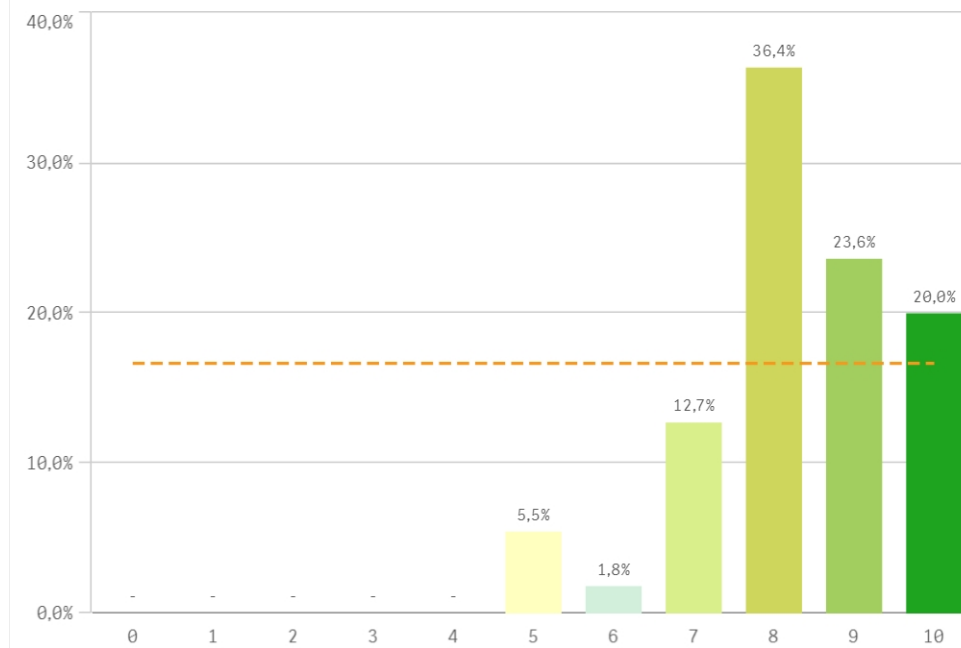

Satisfacción de la UCM

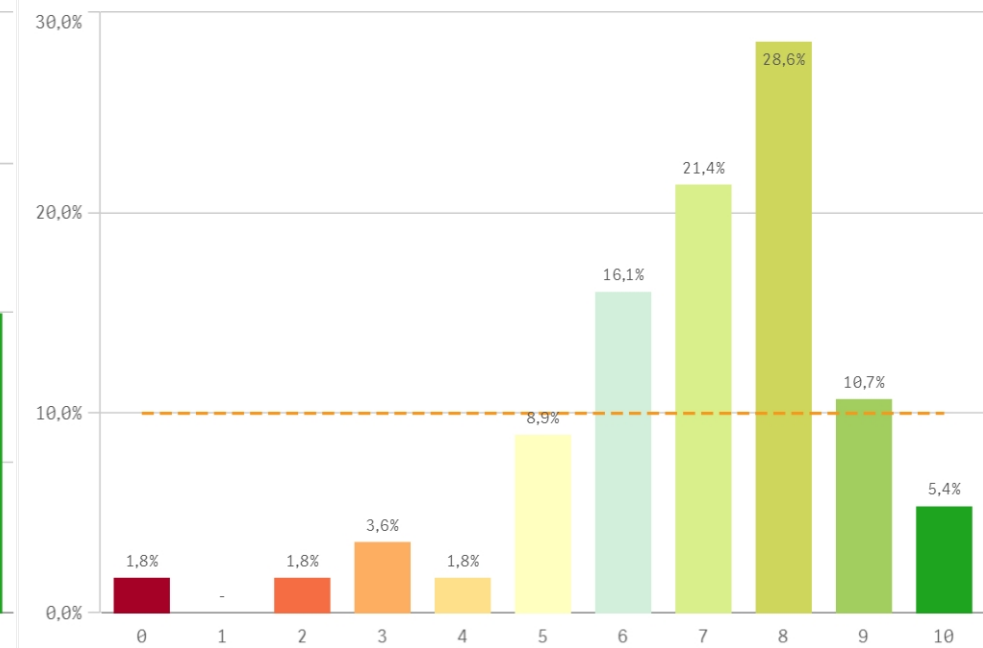

Orgullo ser PDI de la UCM

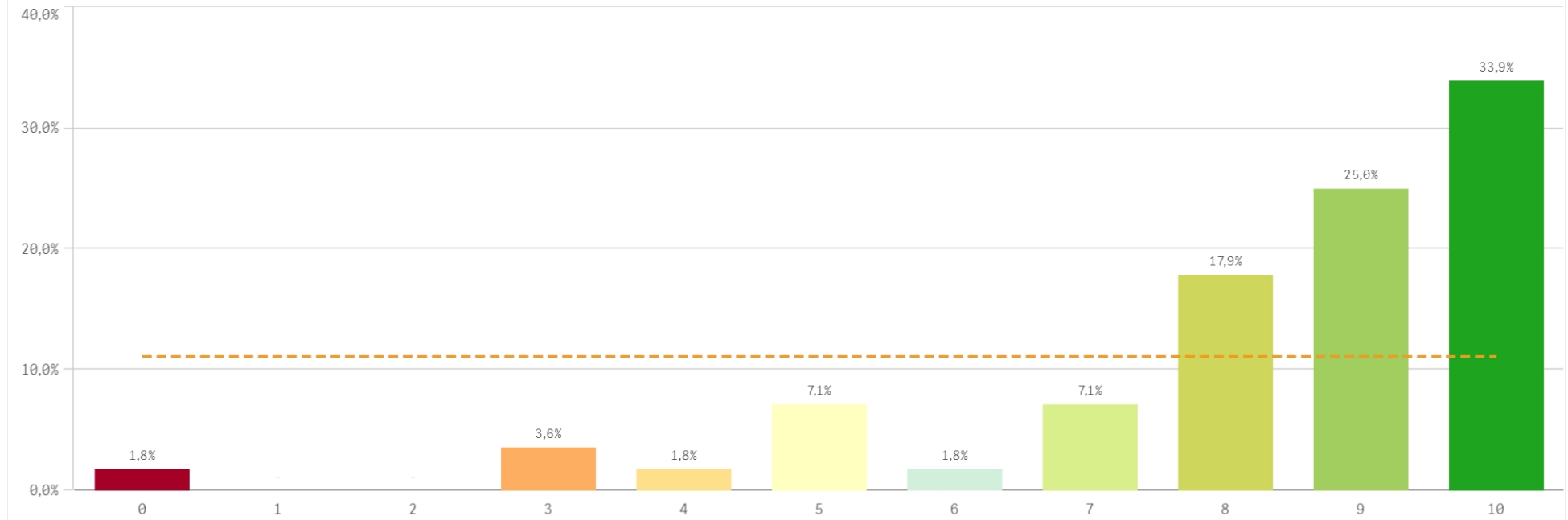

| Satisfacción de la titulación | Q | Media | Desv. típica | Mediana | Moda |
|-----------------------------------|---|-------|--------------|---------|------|
| Satisfacción de la activ. docente | | 8,3 | 1,3 | 8,0 | 8,0 |
| Orgullo PDI de la UCM | | 8,2 | 2,2 | 9,0 | 10,0 |
| Satisfacción UCM | | 6,9 | 2,0 | 7,0 | 8,0 |

Fortalezas y debilidades

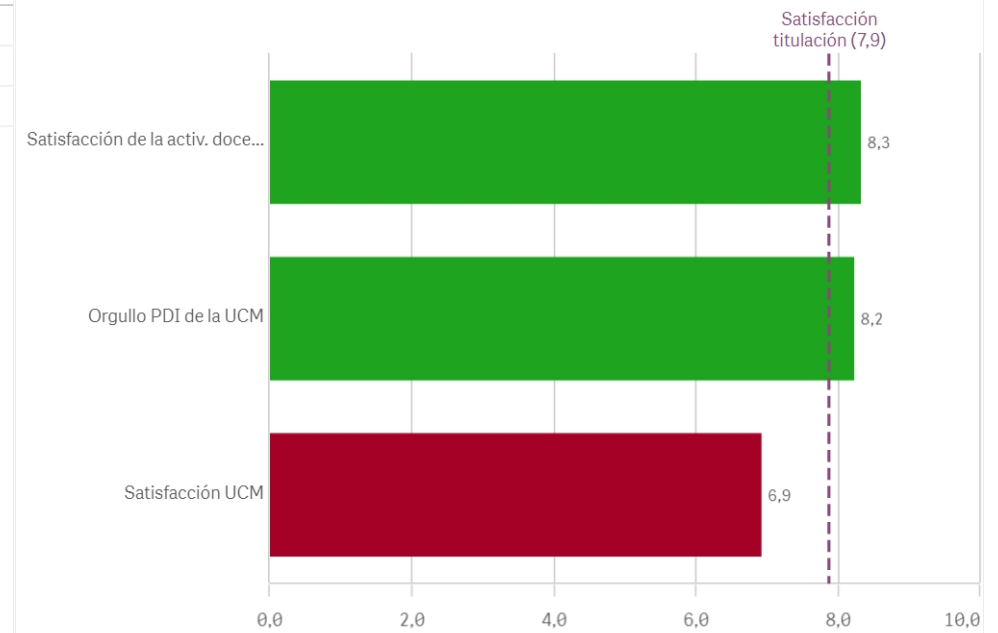

Repetir docencia en la titulación (fidelidad)

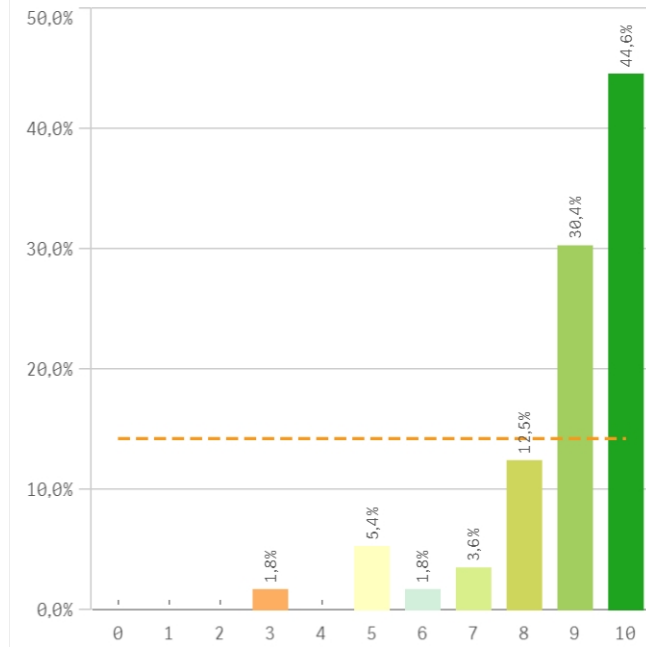

Repetir PDI (fidelidad)

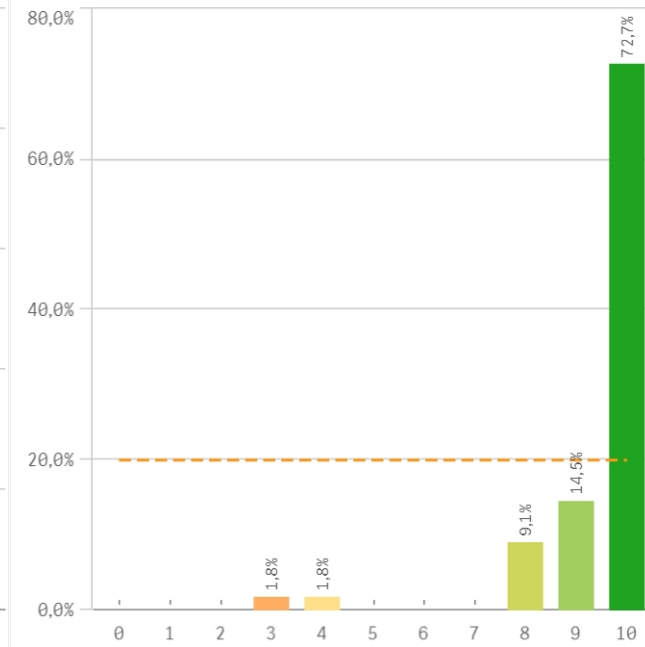

Repetir PDI en la UCM (fidelidad)

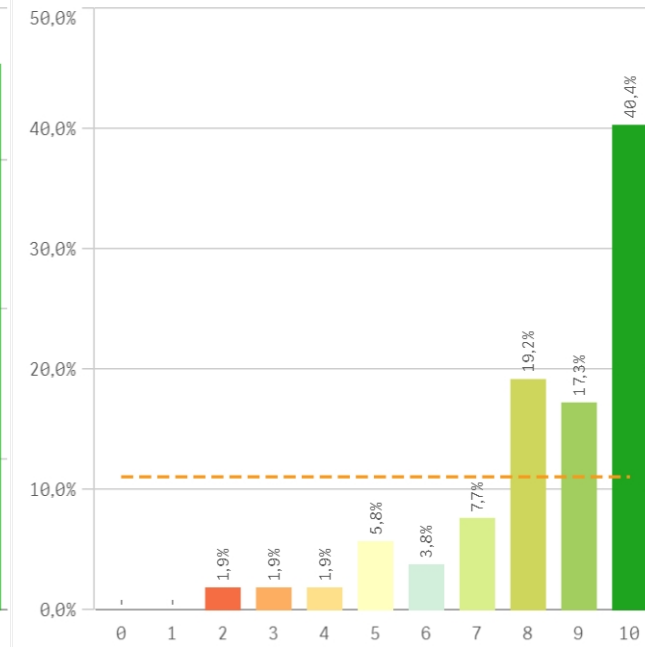

Recomendar titulación (preinscripción)

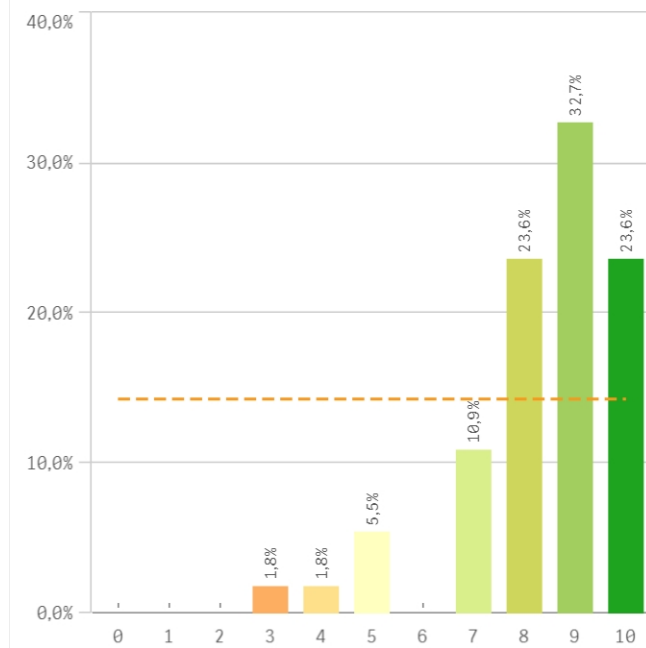

Recomendar estudiar en la UCM (preinscripción)

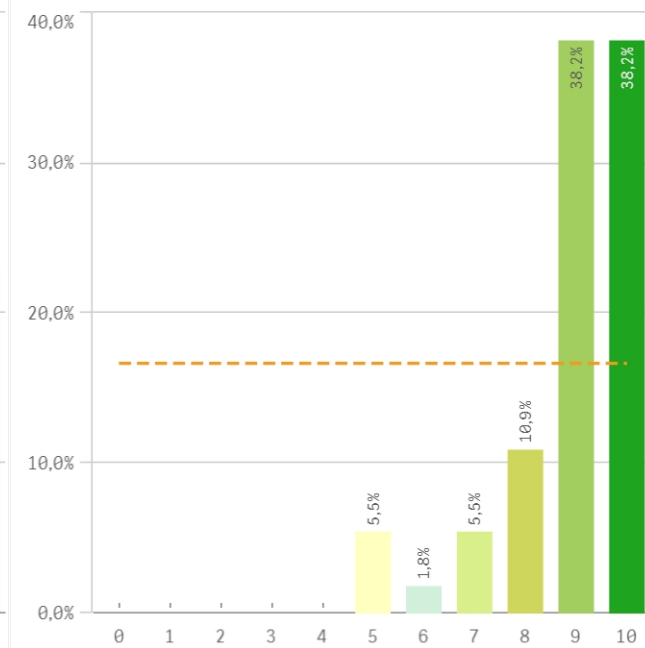

| Compromiso | Q | Media | Desv. típica | Med... | M |
|-----------------------------------|---|-------|--------------|--------|---|
| Repetir PDI | | 9,4 | 1,3 | 10,0 | 1 |
| Recomendar estudiar en la UCM | | 8,9 | 1,3 | 9,0 | |
| Repetir docencia en la titulación | | 8,9 | 1,5 | 9,0 | 1 |
| Repetir PDI en la UCM | | 8,4 | 2,0 | 9,0 | 1 |
| Recomendar titulación | | 8,4 | 1,6 | 9,0 | |

Construcción y significado del valor "compromiso":

- * Estudiante comprometido: valora con 9 o más puntos todas las preguntas de fidelidad, prescripción y vinculación.
- * Estudiante neutro: la puntuación que otorga a todas las preguntas de fidelidad, prescripción y vinculación están entre 6 y 9.
- * Estudiante decepcionado: valora con 6 o menos puntos todas las preguntas de fidelidad, prescripción y vinculación.

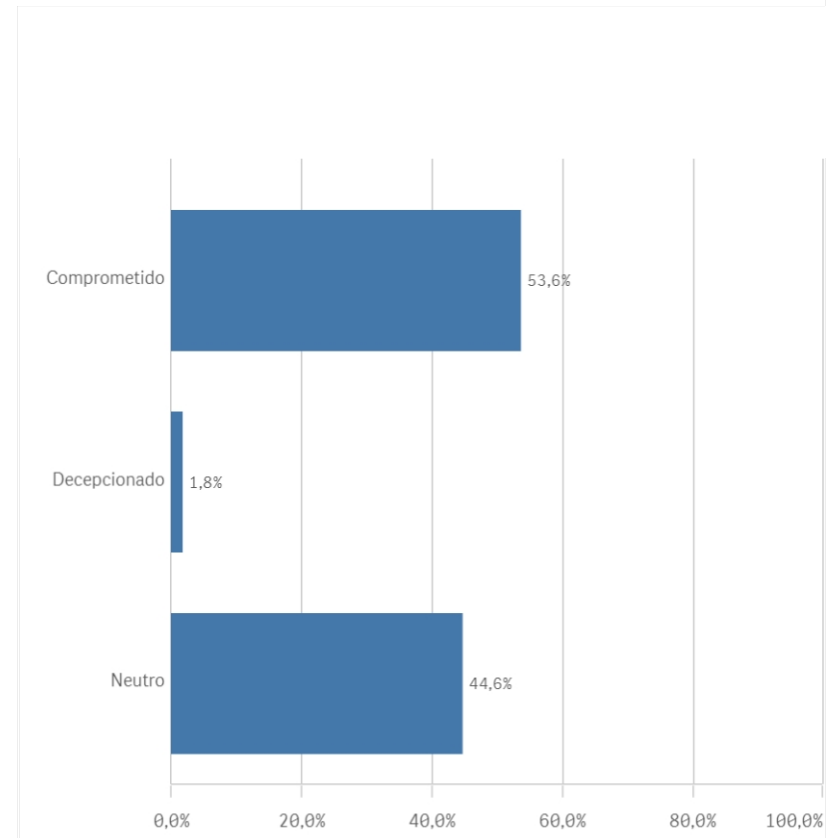
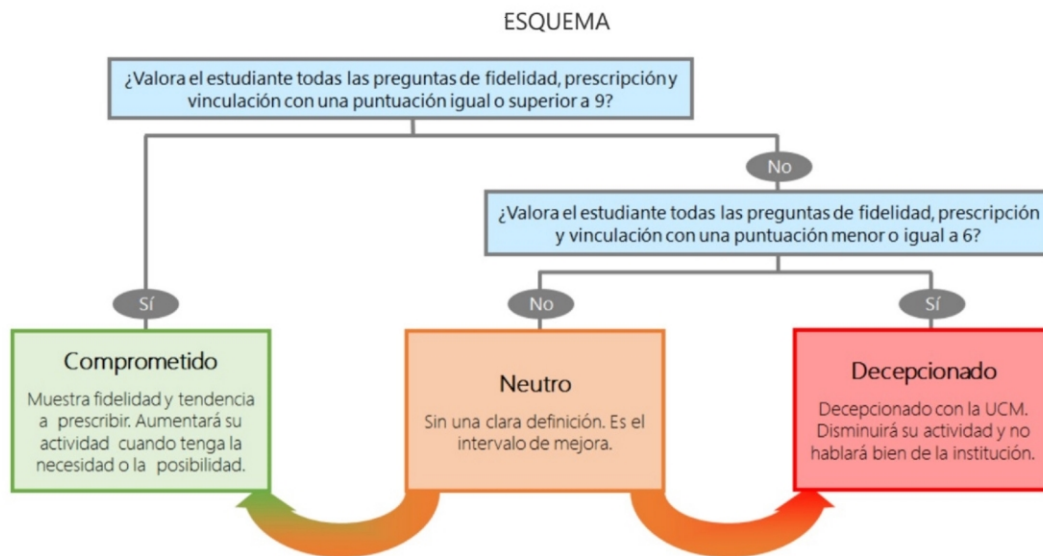

Encuestas de Satisfacción del PDI

CURSO: 2023-24

FACULTAD DE GEOGRAFÍA E HISTORIA

TITULACIÓN: GRADO EN HISTORIA

| Aspectos de la titulación | Q | Media | Recursos | Q | Media | Compromiso | Q | Media |
|-----------------------------------|---|-------|--------------------------------------------------|---|-------|-----------------------------------|---|-------|
| Formación académica | | 9,6 | Campus virtual | | 8,4 | Repetir PDI | | 9,4 |
| Calificaciones en tiempo adecuado | | 9,2 | Fondos de la biblioteca | | 8,2 | Recomendar estudiar en la UCM | | 8,9 |
| Cumplimiento del programa | | 8,6 | Aulas docencia teórica | | 7,3 | Repetir docencia en la titulación | | 8,9 |
| Importancia en la sociedad | | 8,5 | Recursos administrativos suficientes | | 6,9 | Repetir PDI en la UCM | | 8,4 |
| Objetivos claros | | 8,3 | Aulas docencia práctica | | 6,4 | Recomendar titulación | | 8,4 |
| Integración teoría/práctica | | 8,0 | | | | | | |
| Nivel de dificultad apropiada | | 7,8 | | | | | | |
| Coordinación de la titulación | | 7,7 | | | | | | |
| Relación calidad/precio | | 7,6 | | | | | | |
| Plan de estudios adecuado | | 6,8 | | | | | | |
| Orientación internacional | | 6,5 | | | | | | |
| Número de alumnos por aula | | 6,4 | | | | | | |
| Prácticas externas | | - | | | | | | |
| | | | Satisfacción con los alumnos | Q | Media | | | |
| | | | Satisfacción con los resultados | | 7,2 | | | |
| | | | Adquisición de competencias del plan de estudios | | 7,1 | Gestión de la titulación | Q | Media |
| | | | Aprovechamiento de las clases | | 6,9 | Información ofrecida | | 8,3 |
| | | | Implicación con la evaluación continua | | 6,6 | Proc. administrativos titulación | | 8,3 |
| | | | Nivel de trabajo | | 6,6 | Proc. administrativos comunes | | 8,2 |
| | | | Compromiso del alumnado | | 6,4 | Atención prestada por el PAS | | 8,1 |
| | | | Implicación de los alumnos | | 6,3 | Organización de horarios | | 7,4 |
| | | | Aprovechamiento de las tutorías | | 5,0 | Apoyo técnico y logístico | | 7,4 |
| Satisfacción de la titulación | Q | Media | | | | | | |
| Satisfacción de la activ. docente | | 8,3 | | | | | | |
| Orgullo PDI de la UCM | | 8,2 | | | | | | |
| Satisfacción UCM | | 6,9 | | | | | | |