



OFICINA para la CALIDAD  
Vicerrectorado de Calidad  
UNIVERSIDAD COMPLUTENSE DE MADRID

CURSO: 2023-24

TITULACIÓN: MÁSTER EN PATRIMONIO HISTÓRICO ESCRITO

FACULTAD DE GEOGRAFÍA E HISTORIA

Población N

-

%\_Participacion

-

Participación n

7

Edad (años)

(%) Porcentaje por franjas

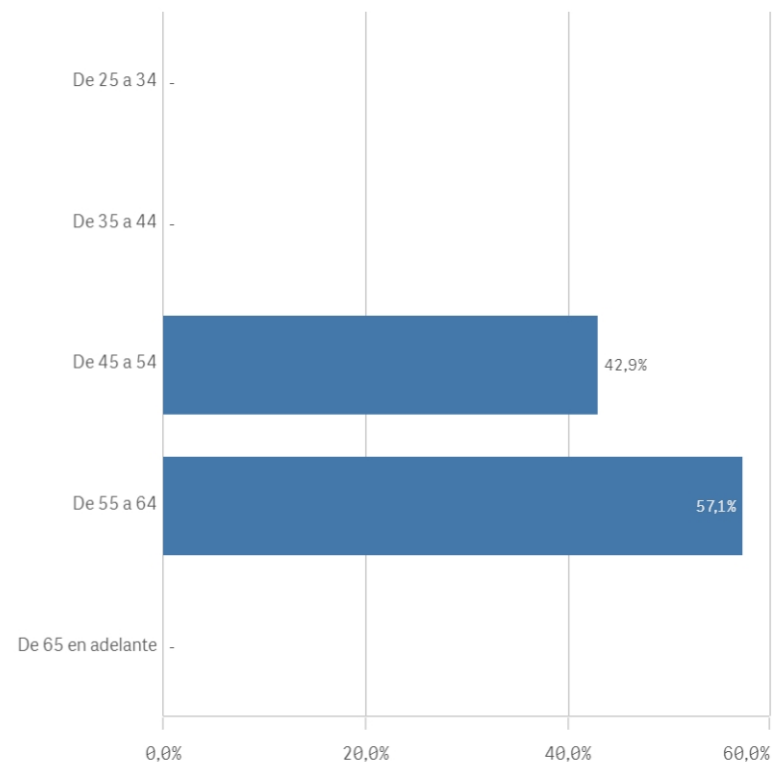

Genero

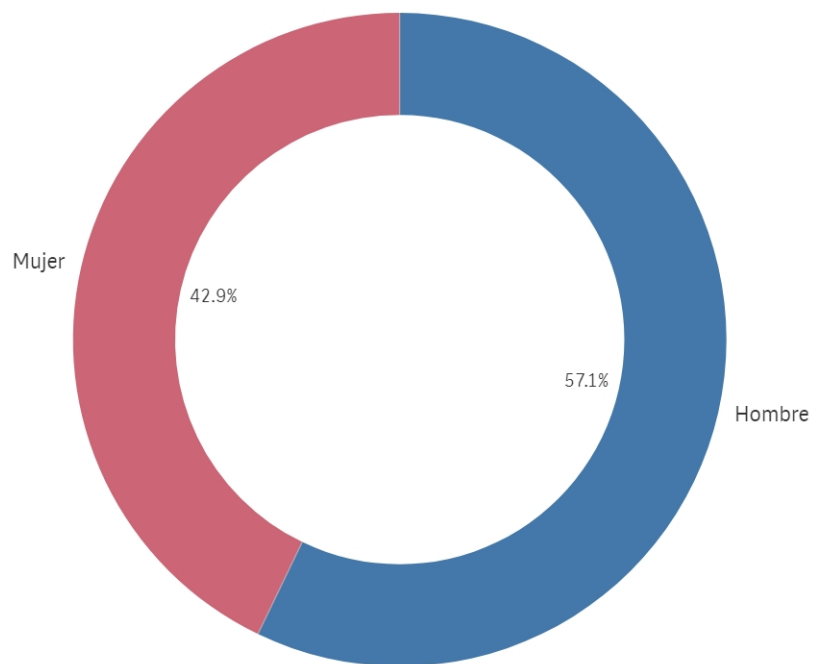

■ Hombre ■ Mujer

Edad media (años)

54,3

Des. Típica

6,7

### Distribución por categorías

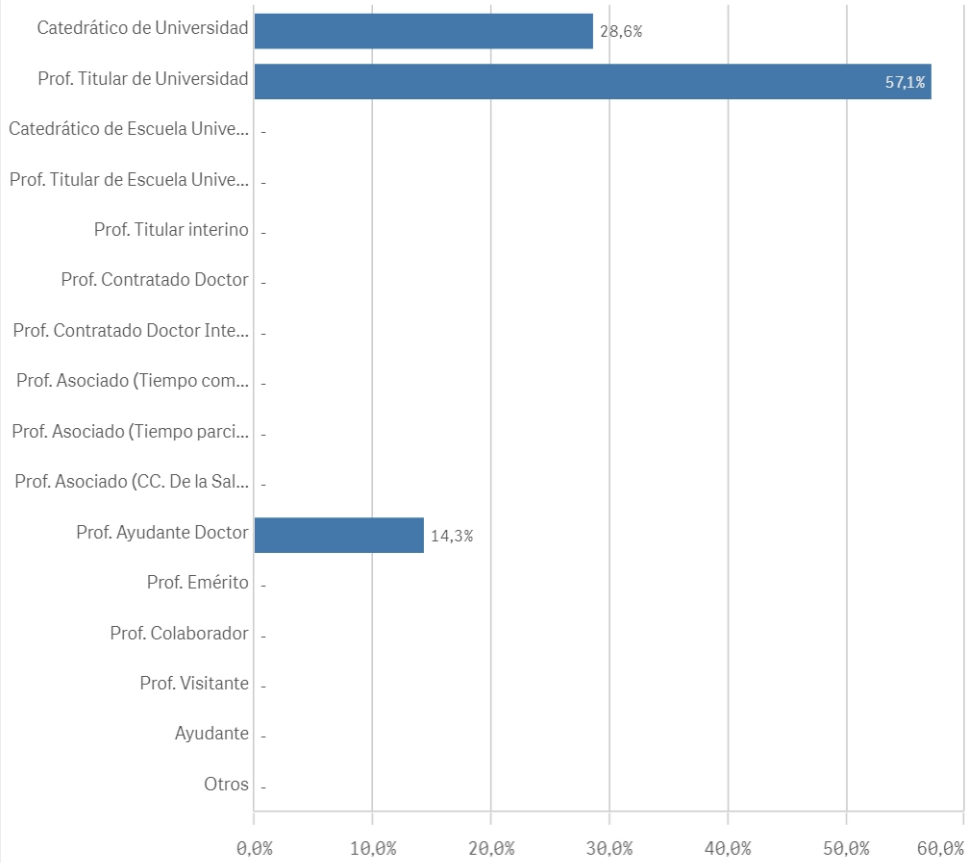

### Experiencia laboral (años)

(%) Porcentaje por franjas

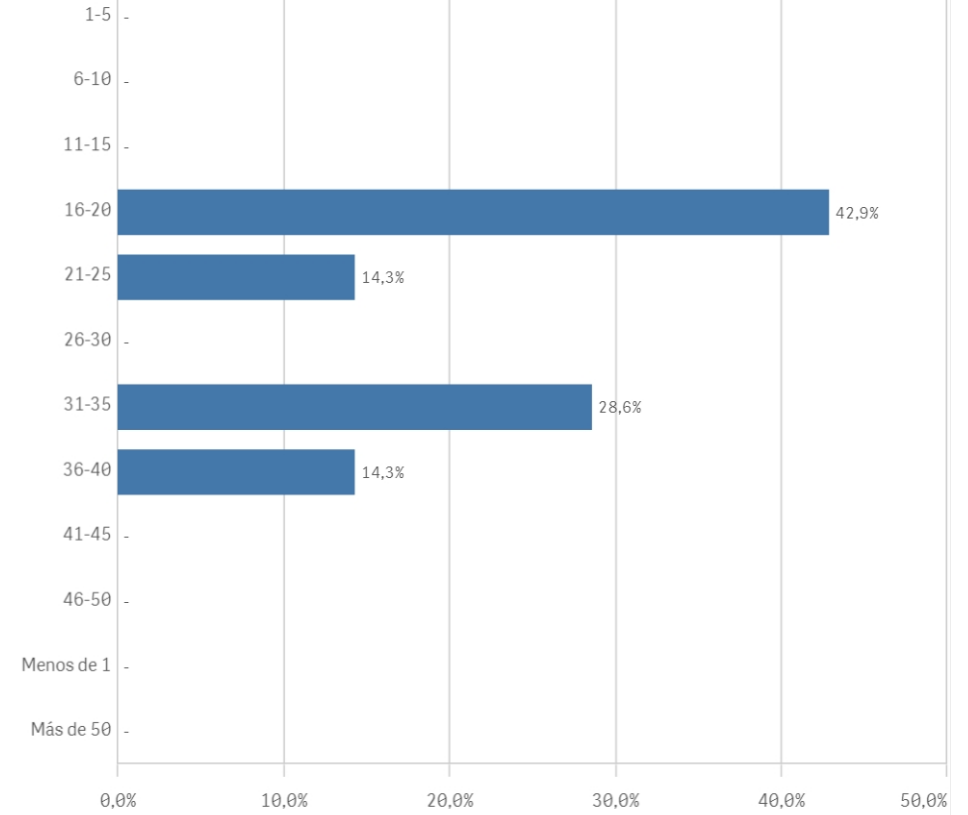

### Distribución por N° de Titulaciones

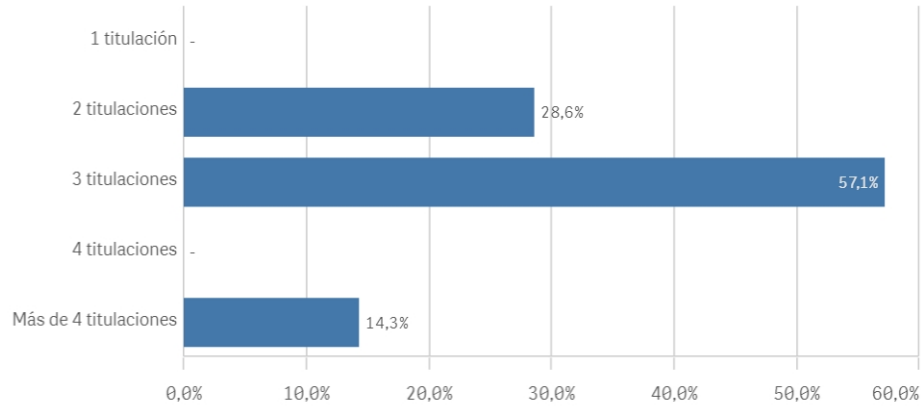

### Tipo de titulación (%)

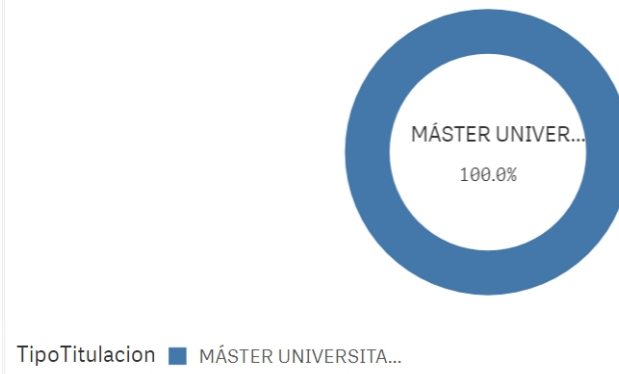

**Plan de estudios**

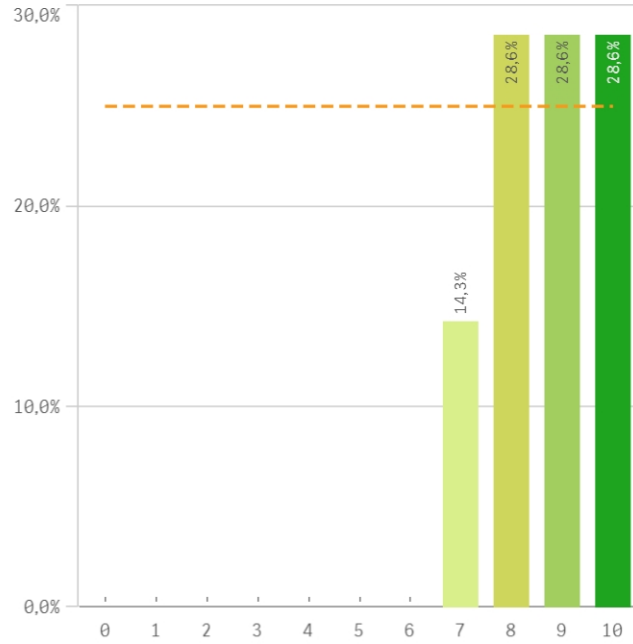

**Objetivos claros**

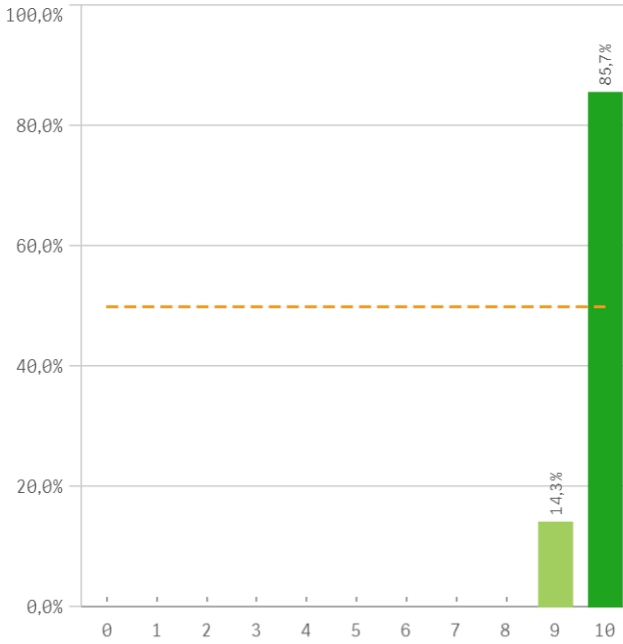

**Cumplimiento del programa**

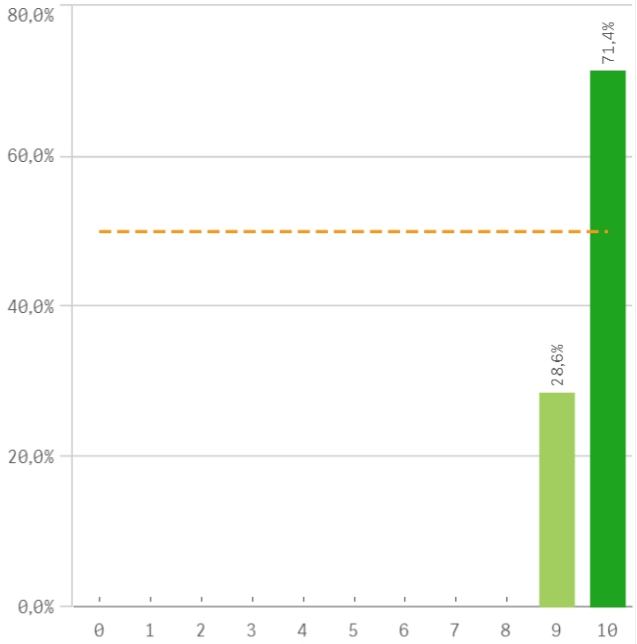

**Orientación internacional**

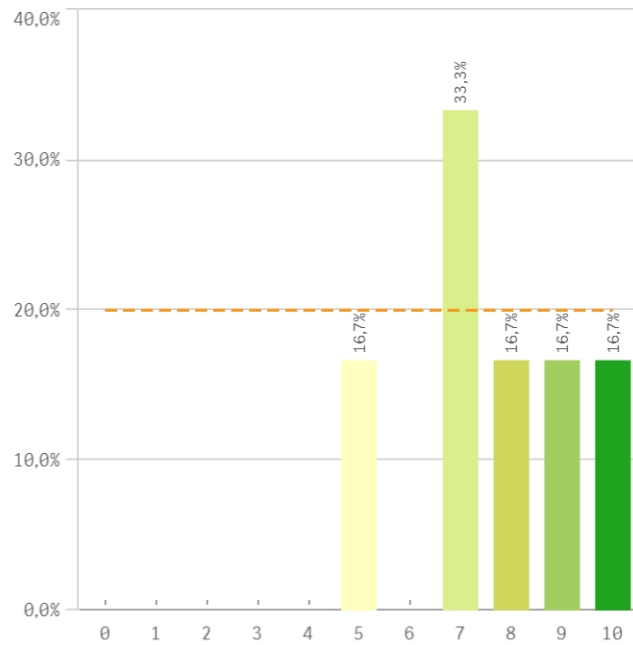

**Coordinación de la titulación**

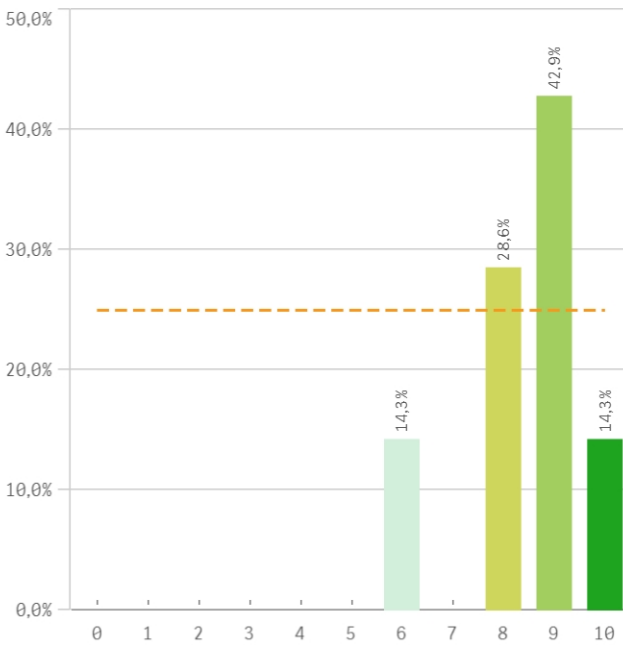

**Alumnos por aula**

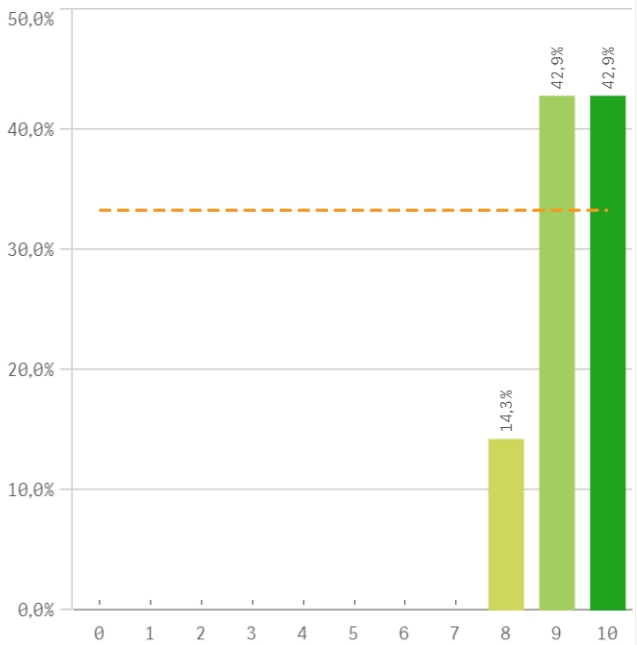

**Dificultad apropiada**

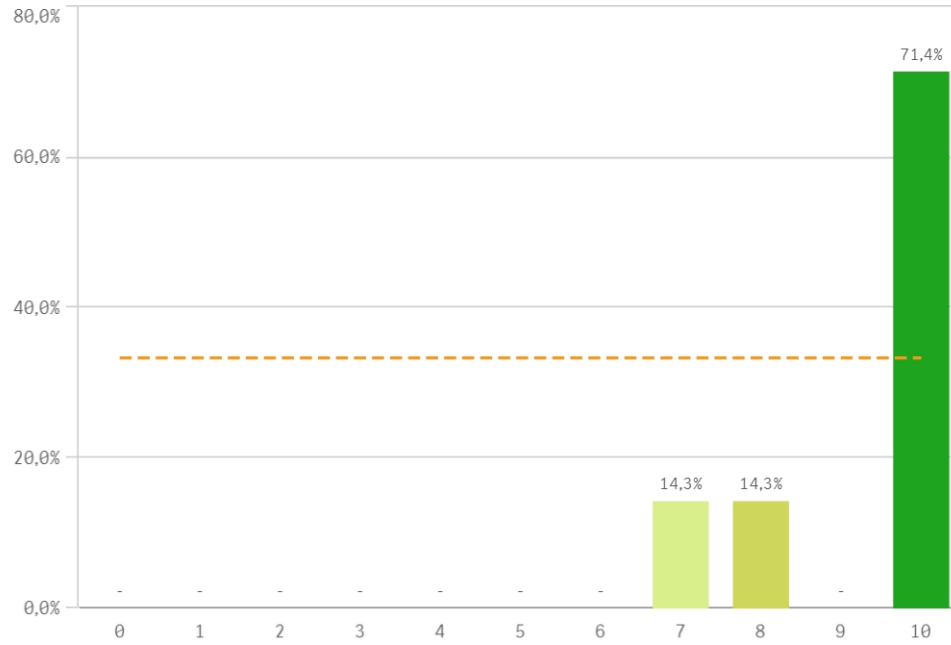

**Integración teoría/práctica**

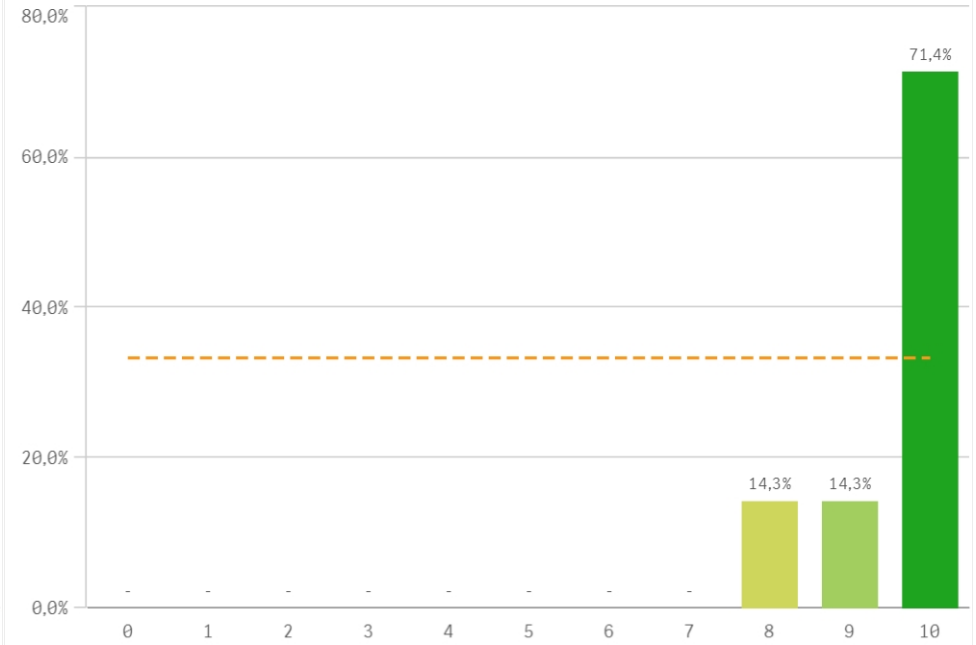

**Relación calidad/precio**

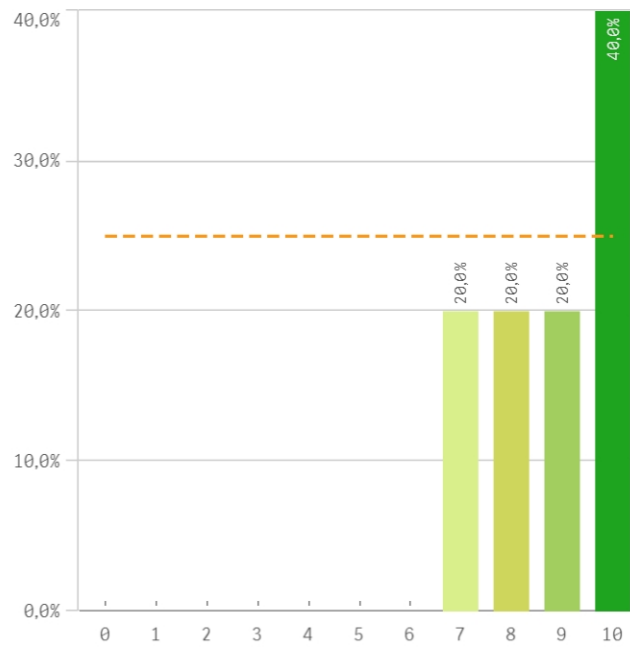

**Calificaciones en tiempo**



**Importancia en la sociedad**

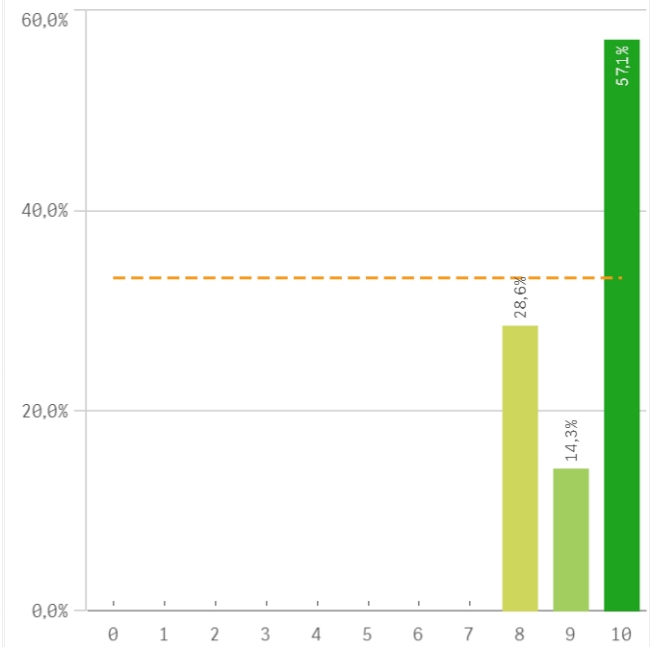

### Prácticas externas

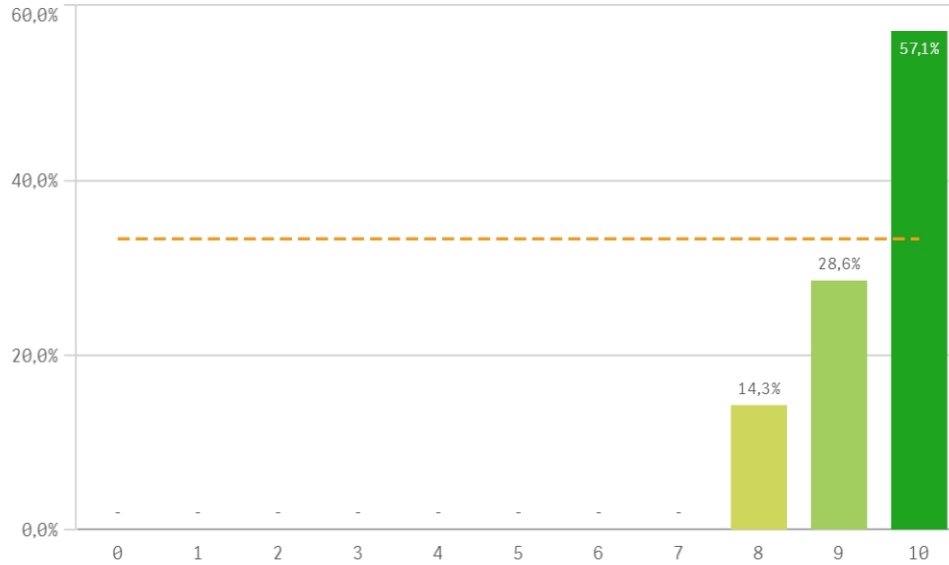

### Formación académica relacionada

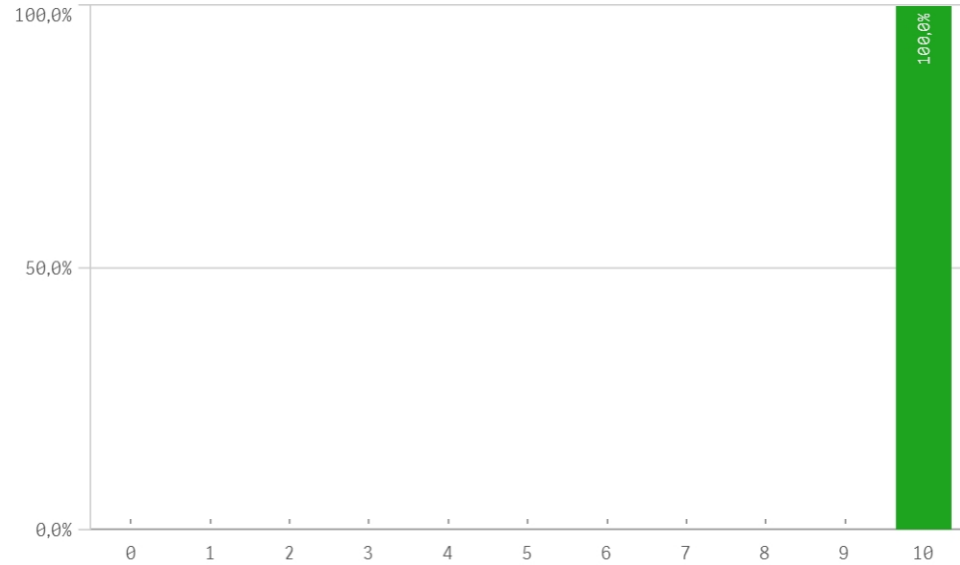

| Aspectos de la titulación         | Media | Desv. típica | Mediana | Moda |
|-----------------------------------|-------|--------------|---------|------|
| Calificaciones en tiempo adecuado | 10,0  | 0,0          | 10,0    | 10,0 |
| Formación académica               | 10,0  | 0,0          | 10,0    | 10,0 |
| Objetivos claros                  | 9,9   | 0,4          | 10,0    | 10,0 |
| Cumplimiento del programa         | 9,7   | 0,5          | 10,0    | 10,0 |
| Integración teoría/práctica       | 9,6   | 0,8          | 10,0    | 10,0 |
| Prácticas externas                | 9,4   | 0,8          | 10,0    | 10,0 |
| Importancia en la sociedad        | 9,3   | 1,0          | 10,0    | 10,0 |
| Nivel de dificultad apropiada     | 9,3   | 1,3          | 10,0    | 10,0 |
| Número de alumnos por aula        | 9,3   | 0,8          | 9,0     | -    |
| Relación calidad/precio           | 8,8   | 1,3          | 9,0     | 10,0 |
| Plan de estudios adecuado         | 8,7   | 1,1          | 9,0     | -    |
| Coordinación de la titulación     | 8,4   | 1,3          | 9,0     | 9,0  |
| Orientación internacional         | 7,7   | 1,8          | 7,5     | 7,0  |

### Fortalezas y debilidades

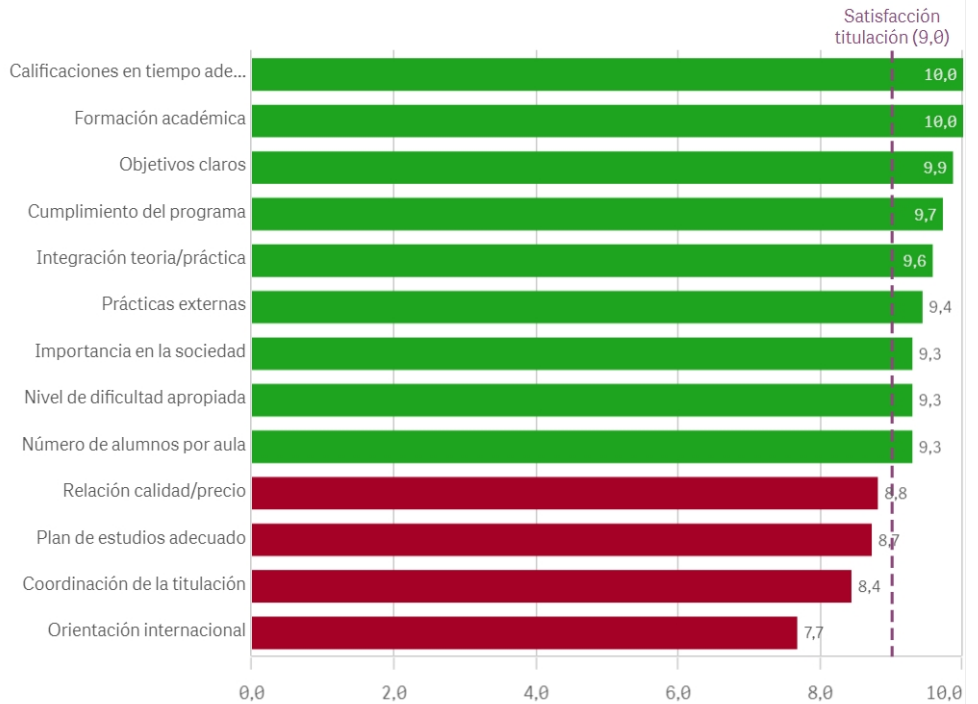

Recursos administrativos suficientes

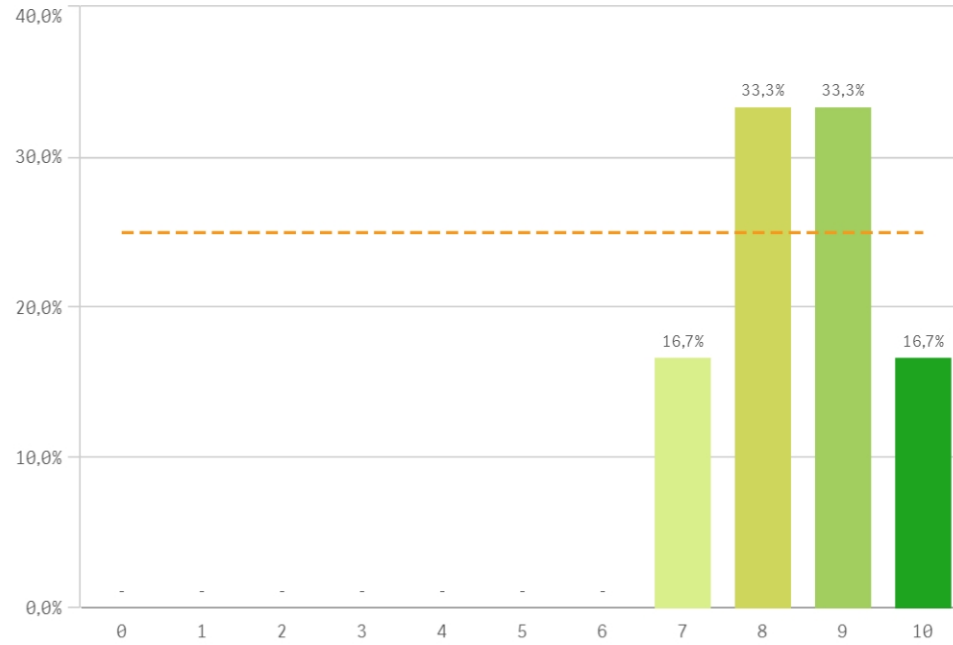

Aulas docencia teorica

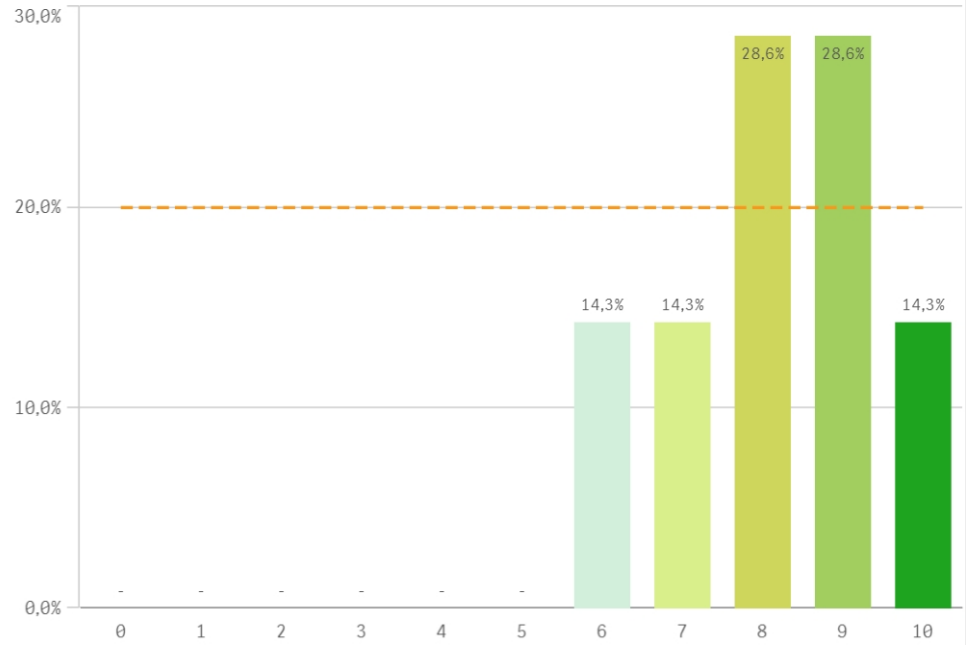

Aulas docencia práctica

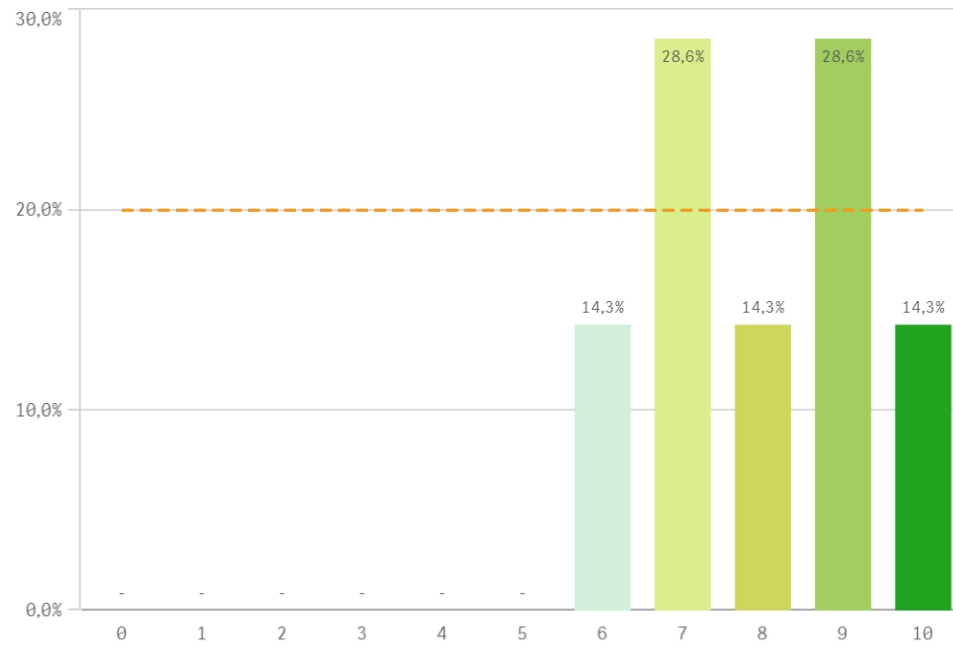

Fondos de la biblioteca

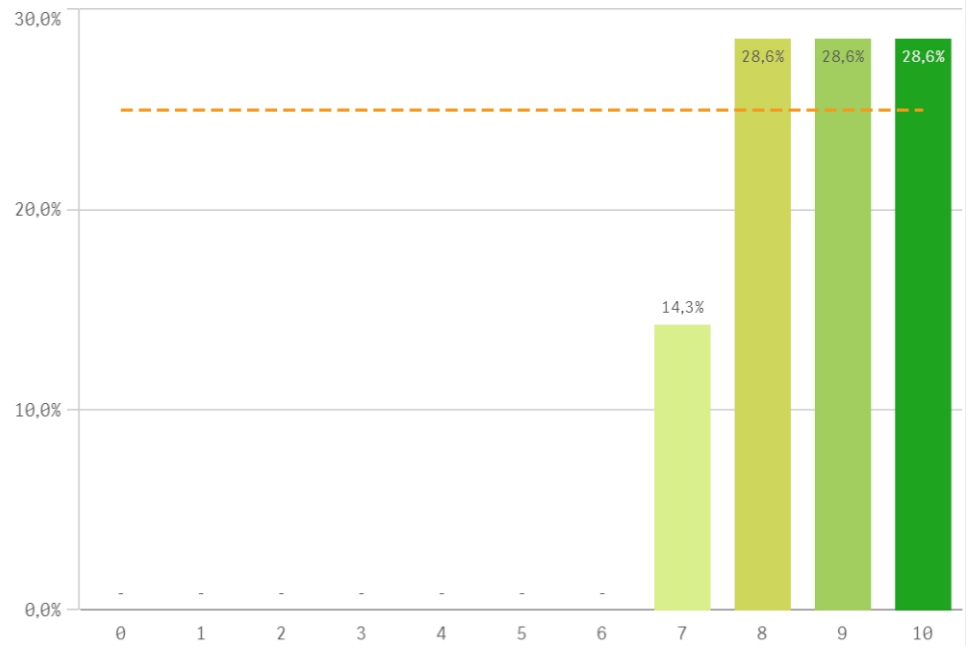

### Campus virtual

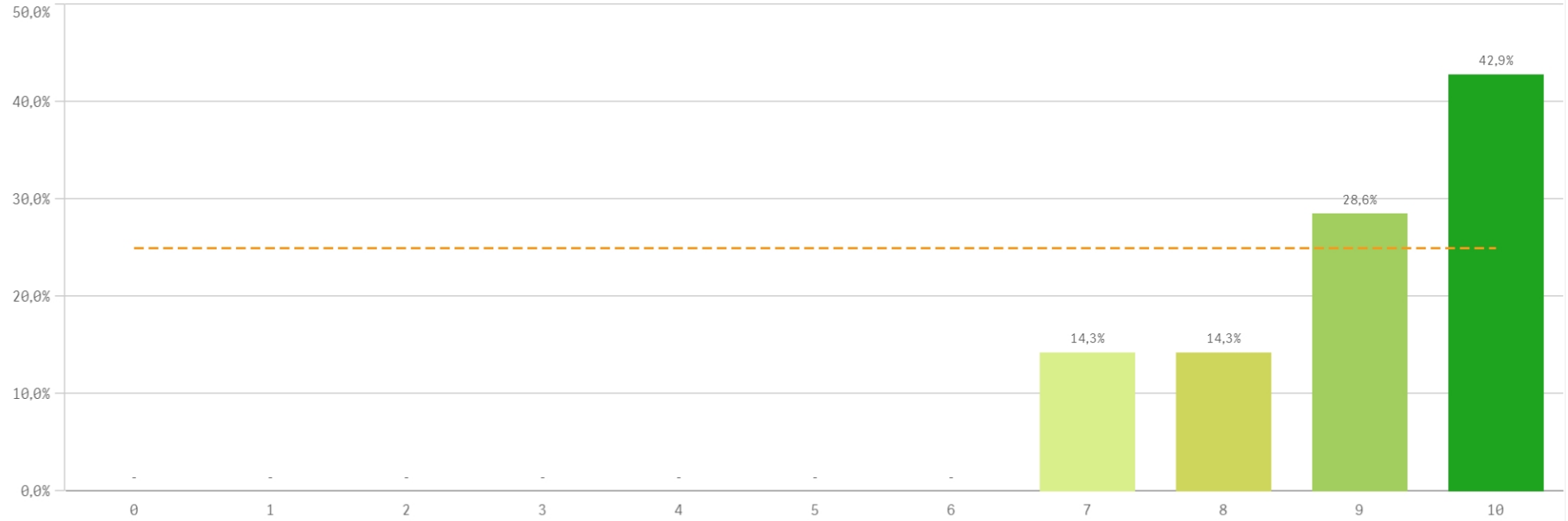

| Recursos                             | Q | Media | Desv típica | Mediana | Moda |
|--------------------------------------|---|-------|-------------|---------|------|
| Campus virtual                       |   | 9,0   | 1,2         | 9,0     | 10,0 |
| Fondos de la biblioteca              |   | 8,7   | 1,1         | 9,0     | -    |
| Recursos administrativos suficientes |   | 8,5   | 1,0         | 8,5     | -    |
| Aulas docencia teórica               |   | 8,1   | 1,3         | 8,0     | -    |
| Aulas docencia práctica              |   | 8,0   | 1,4         | 8,0     | -    |

### Fortalezas y debilidades

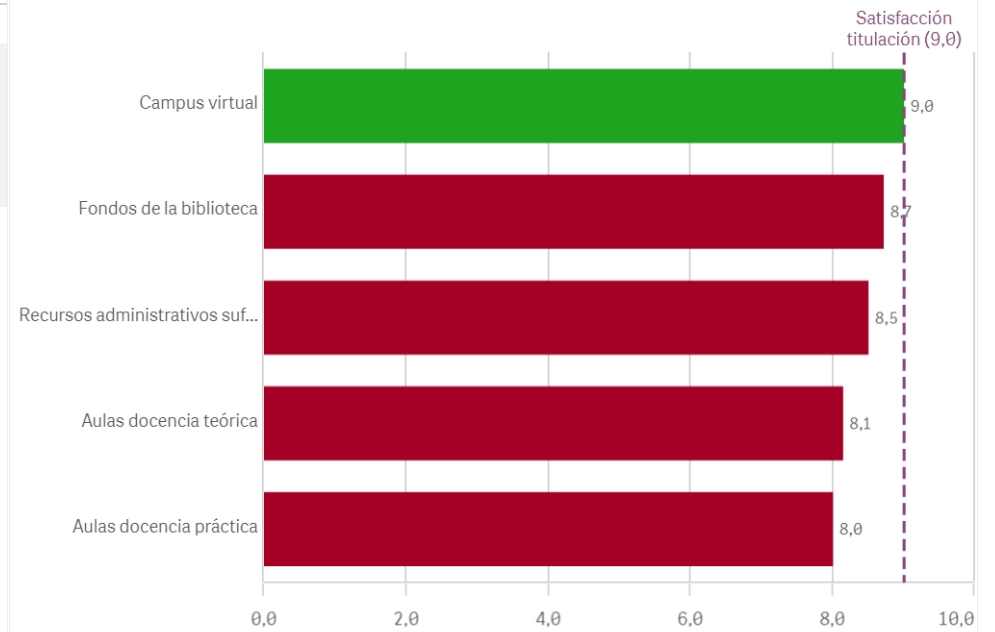

**Atención prestada por el PAS**

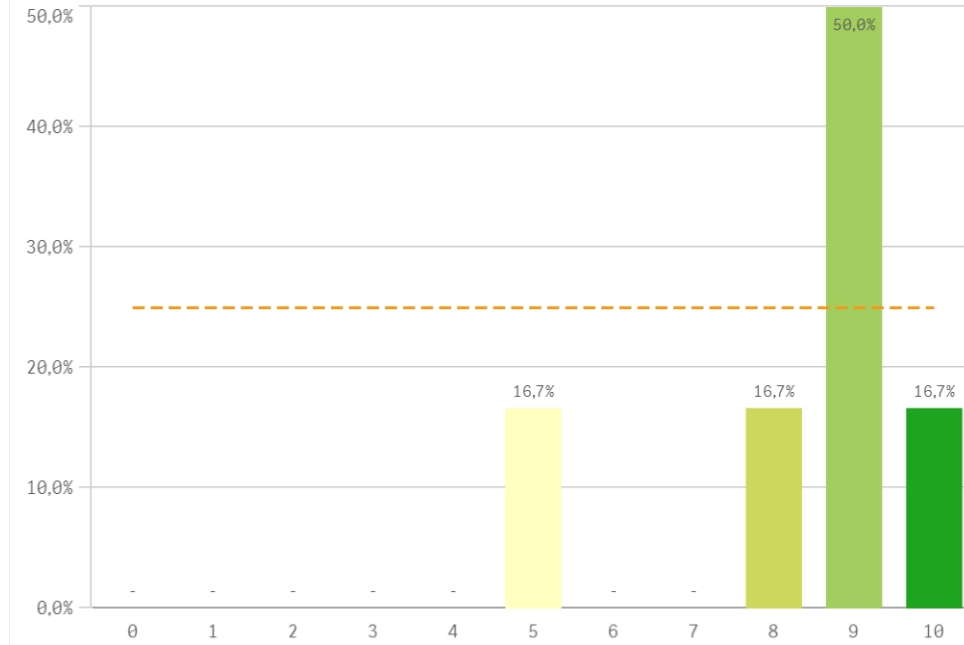

**Apoyo técnico y logístico**

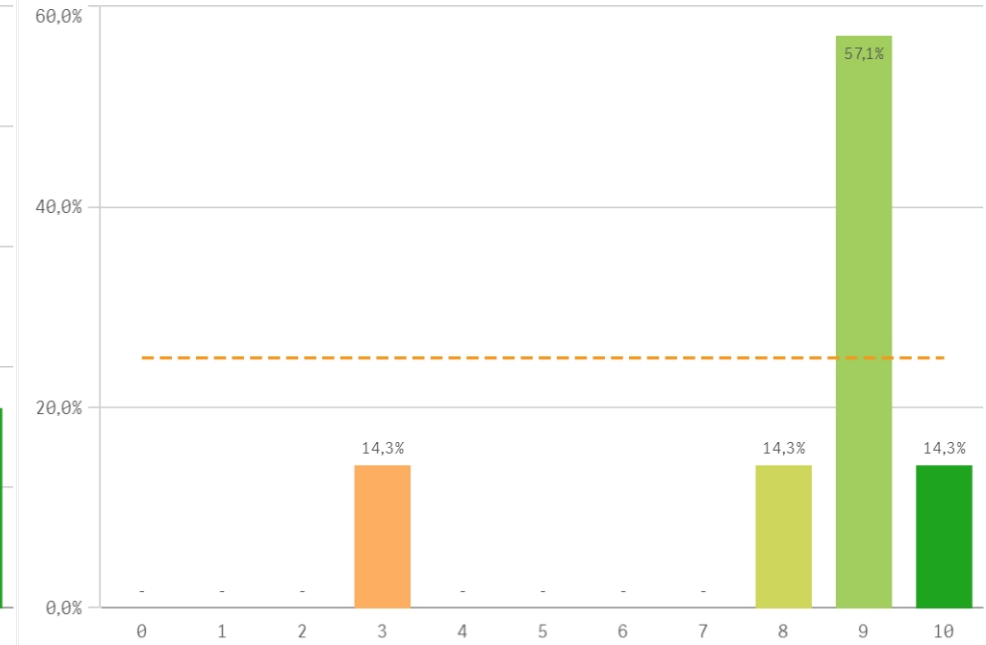

**Procesos administrativos de la titulación**

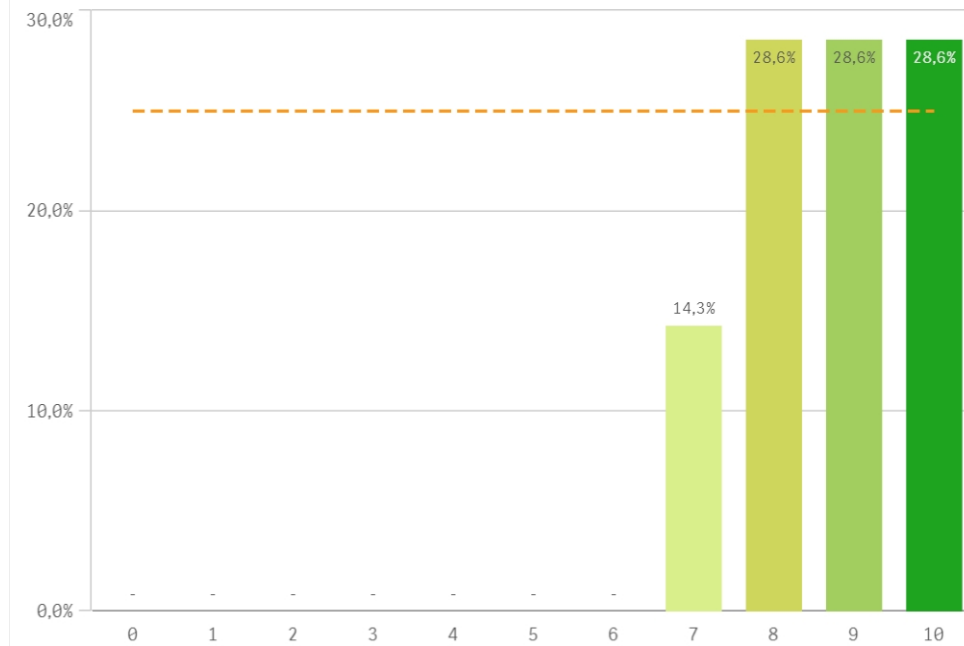

**Procesos administrativos comunes**

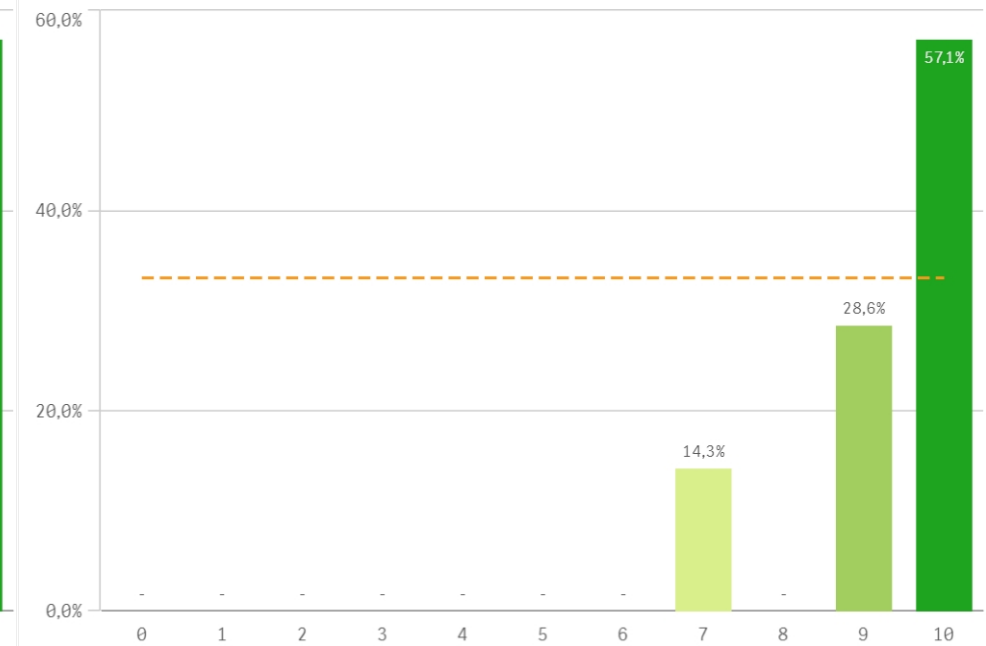

### Organización de horarios

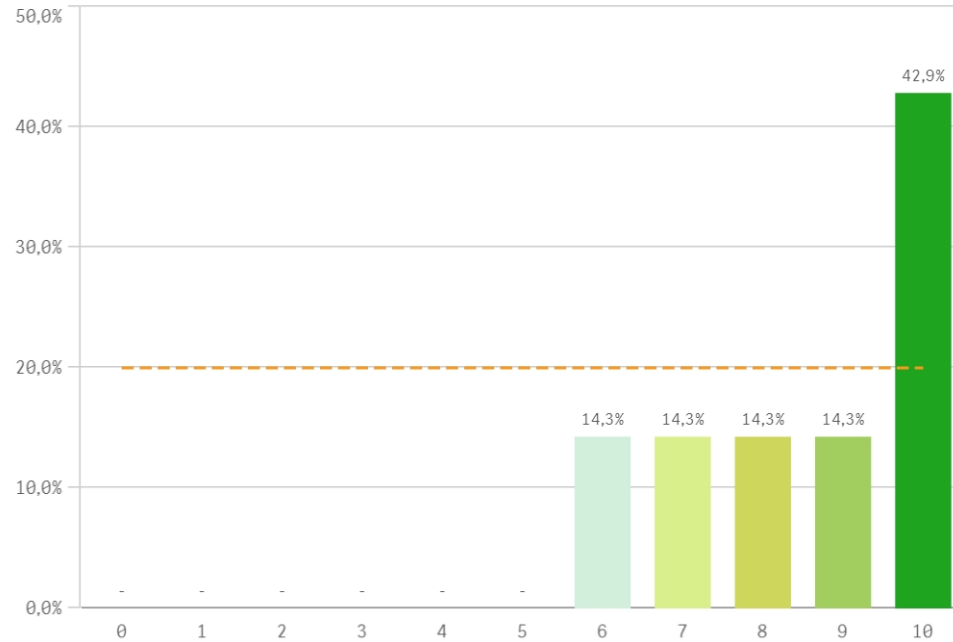

### Información ofrecida

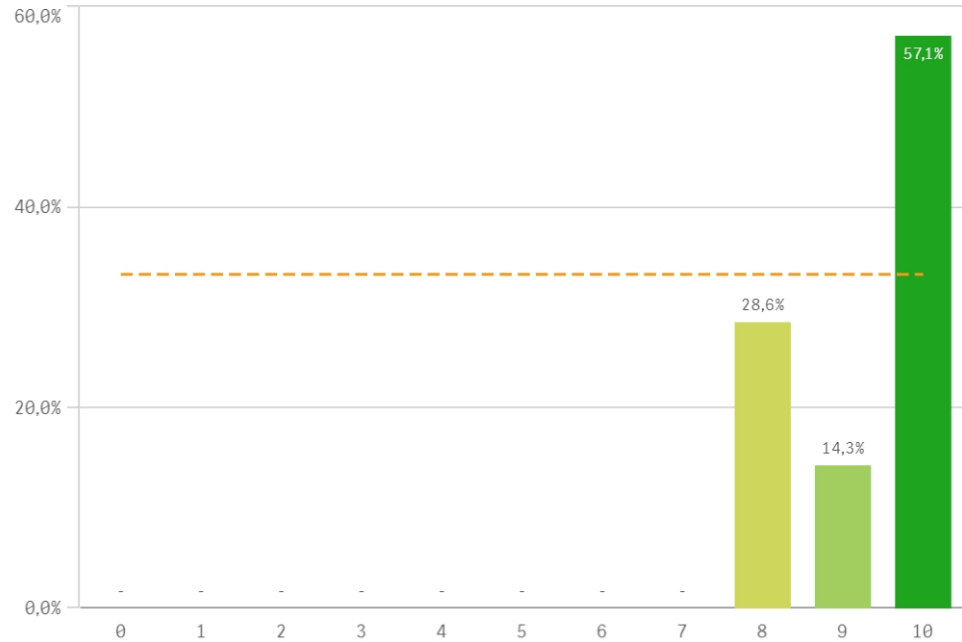

| Gestión de la titulación         | Q | Media | Desv. típica | Mediana | Moda |
|----------------------------------|---|-------|--------------|---------|------|
| Información ofrecida             |   | 9,3   | 1,0          | 10,0    | 10,0 |
| Proc. administrativos comunes    |   | 9,3   | 1,1          | 10,0    | 10,0 |
| Proc. administrativos titulación |   | 8,7   | 1,1          | 9,0     | -    |
| Organización de horarios         |   | 8,6   | 1,6          | 9,0     | 10,0 |
| Atención prestada por el PAS     |   | 8,3   | 1,8          | 9,0     | 9,0  |
| Apoyo técnico y logístico        |   | 8,1   | 2,3          | 9,0     | 9,0  |

### Fortalezas y debilidades

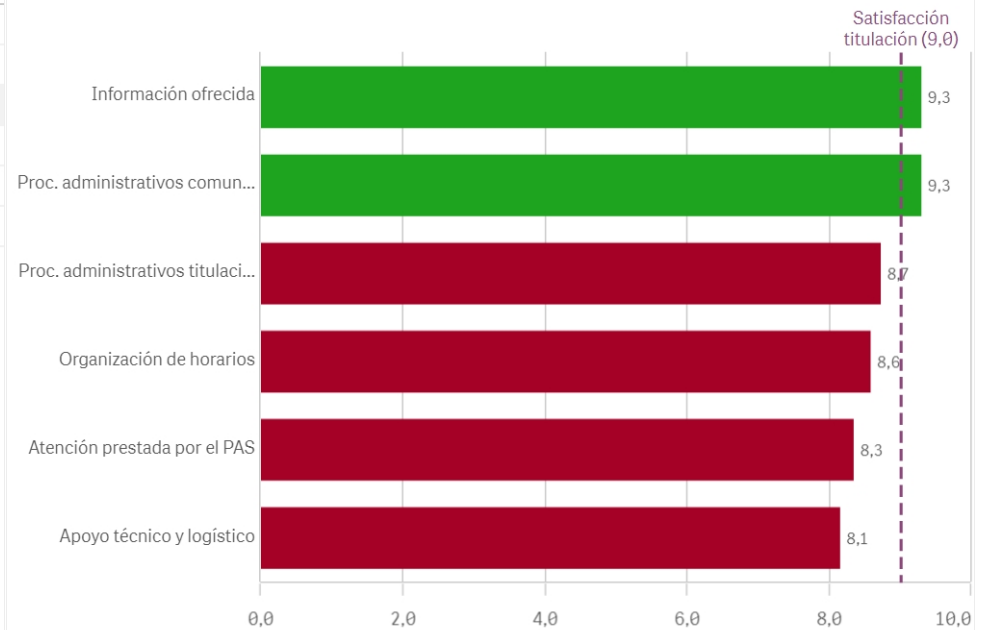

**Aprovechamiento de las tutorías**

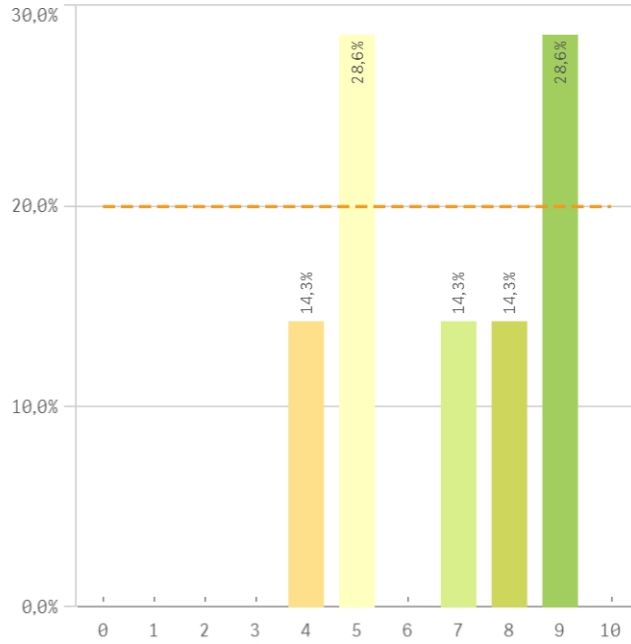

**Implicación de los alumnos**

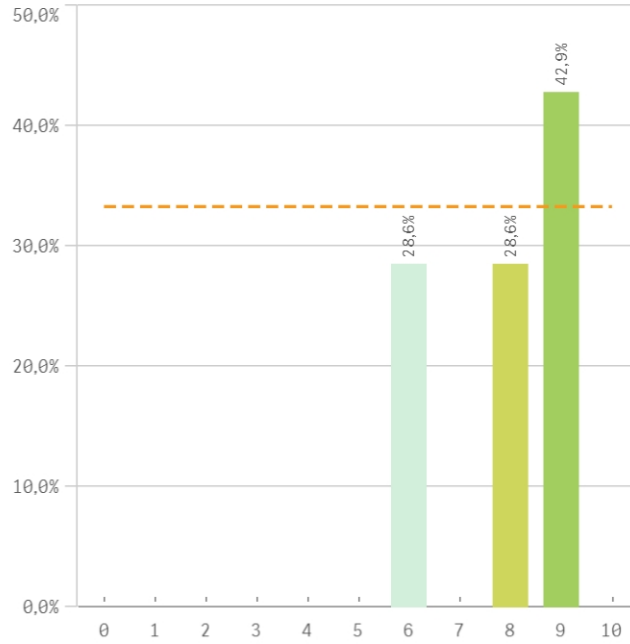

**Adquisición de competencias del plan de estudios**

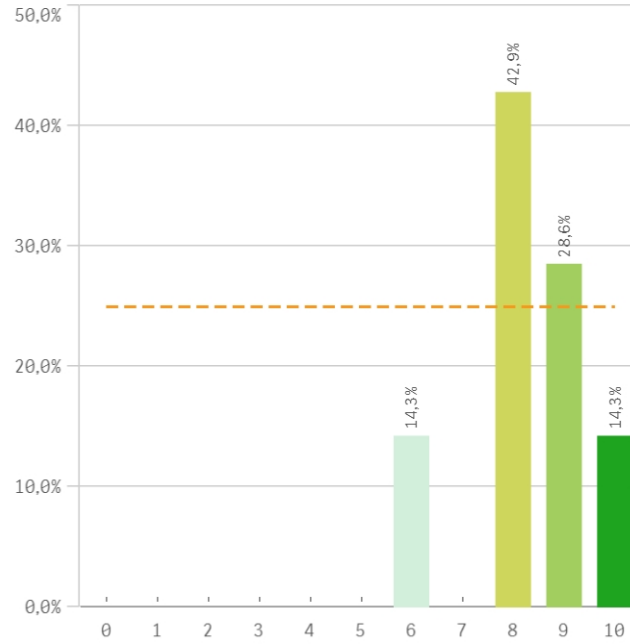

**Compromiso del alumnado**

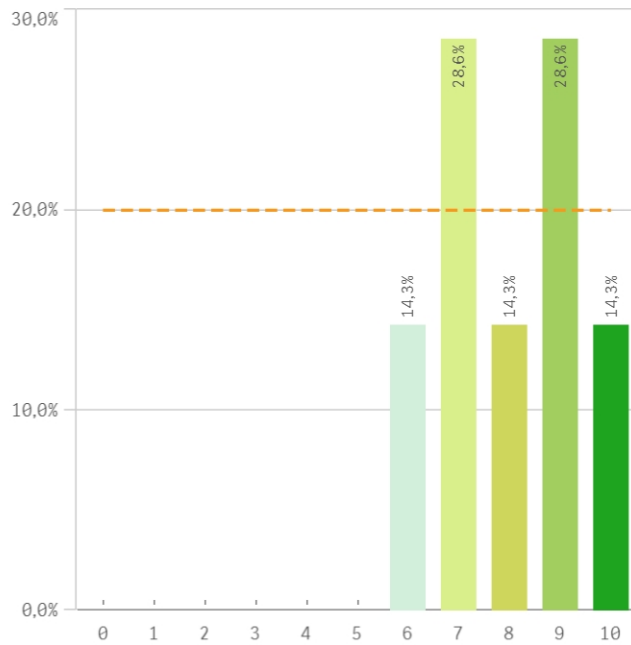

**Nivel de trabajo**

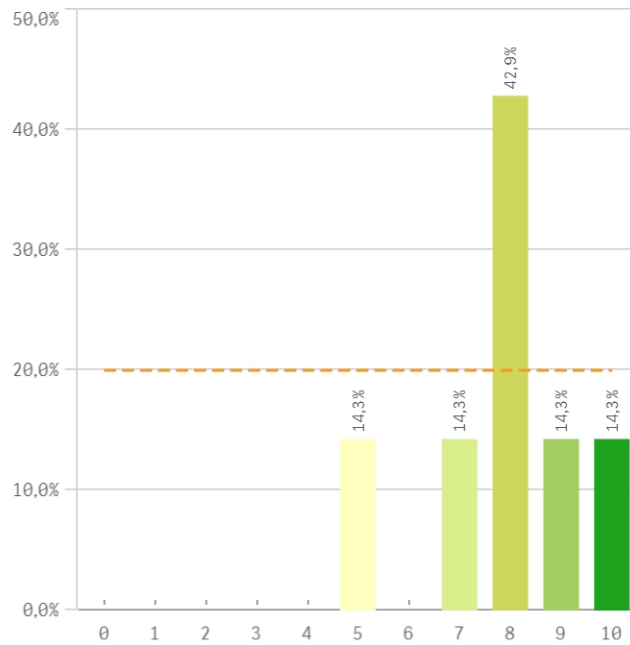

**Implicación con la evaluación continua de los alumnos**

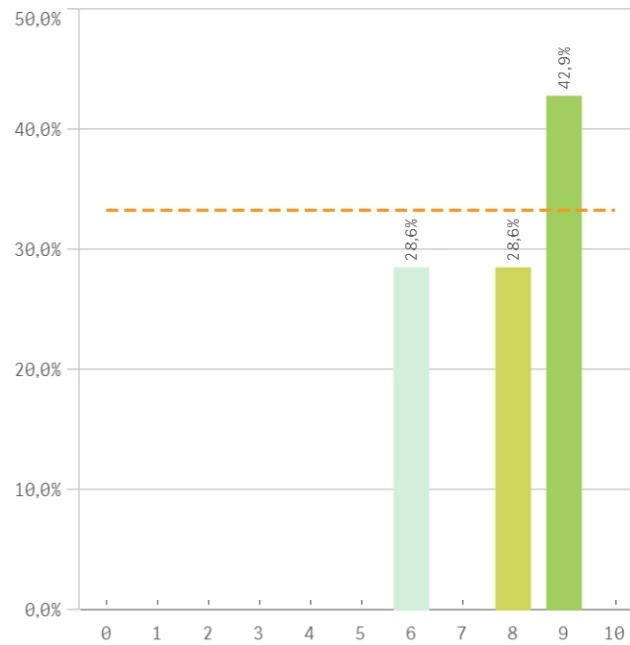

**Aprovechamiento de las clases**

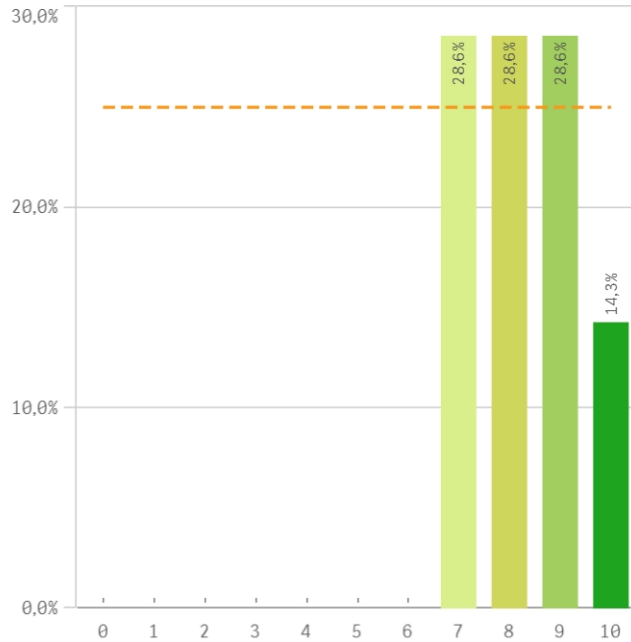

**Satisfacción con los resultados de los alumnos**

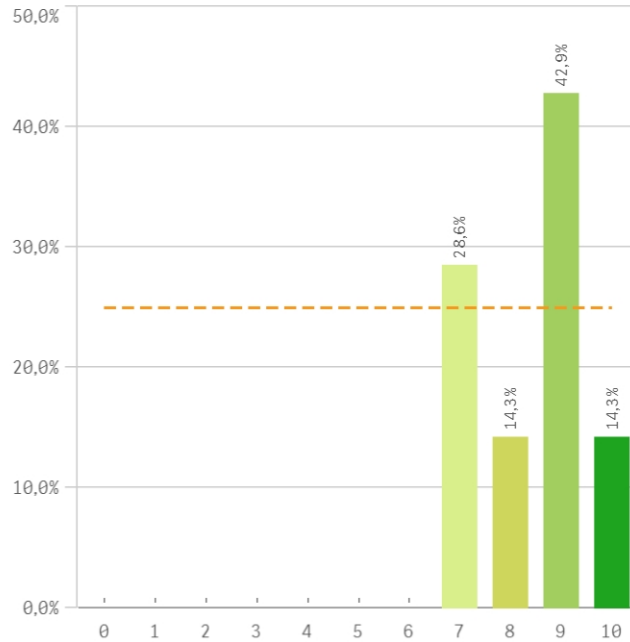

**Asistencia de alumnos (%)**

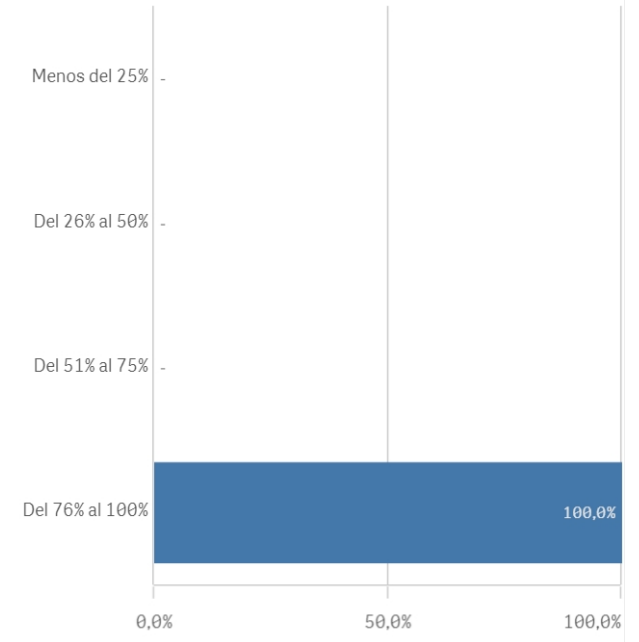

| Satisfacción con los alumnos                     | Q | Media | Desv. típica | Media... | Moda |
|--|---|-------|--------------|----------|------|
| Satisfacción con los resultados                  |   | 8,4   | 1,1          | 9,0      | 9,0  |
| Adquisición de competencias del plan de estudios |   | 8,3   | 1,3          | 8,0      | 8,0  |
| Aprovechamiento de las clases                    |   | 8,3   | 1,1          | 8,0      | -    |
| Compromiso del alumnado                          |   | 8,0   | 1,4          | 8,0      | -    |
| Implicación con la evaluación continua           |   | 7,9   | 1,3          | 8,0      | 9,0  |
| Implicación de los alumnos                       |   | 7,9   | 1,3          | 8,0      | 9,0  |
| Nivel de trabajo                                 |   | 7,9   | 1,6          | 8,0      | 8,0  |
| Aprovechamiento de las tutorías                  |   | 6,7   | 2,1          | 7,0      | -    |

**Fortalezas y debilidades**

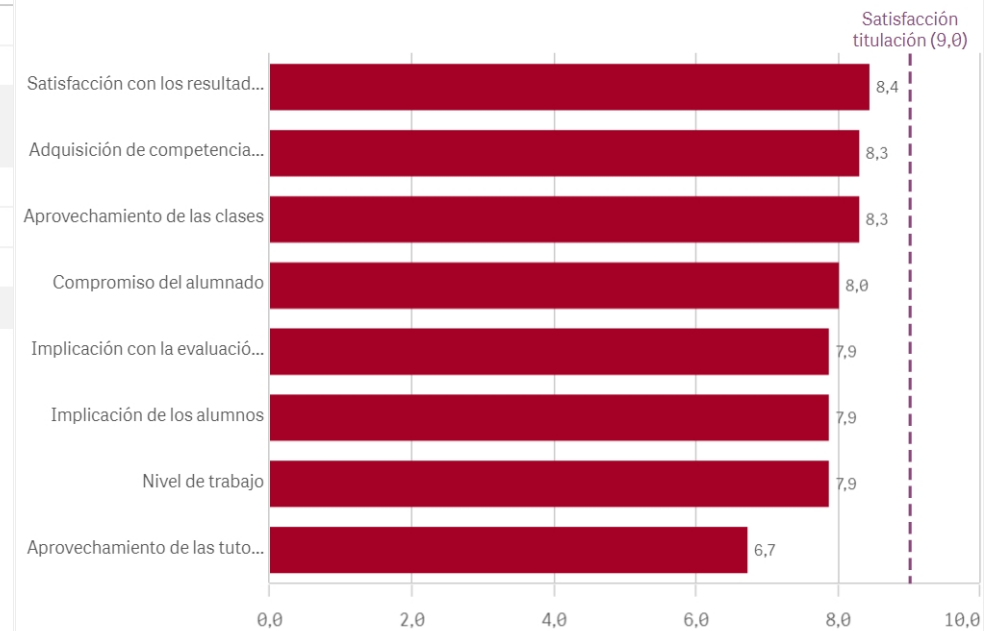

Satisfacción de la titulación

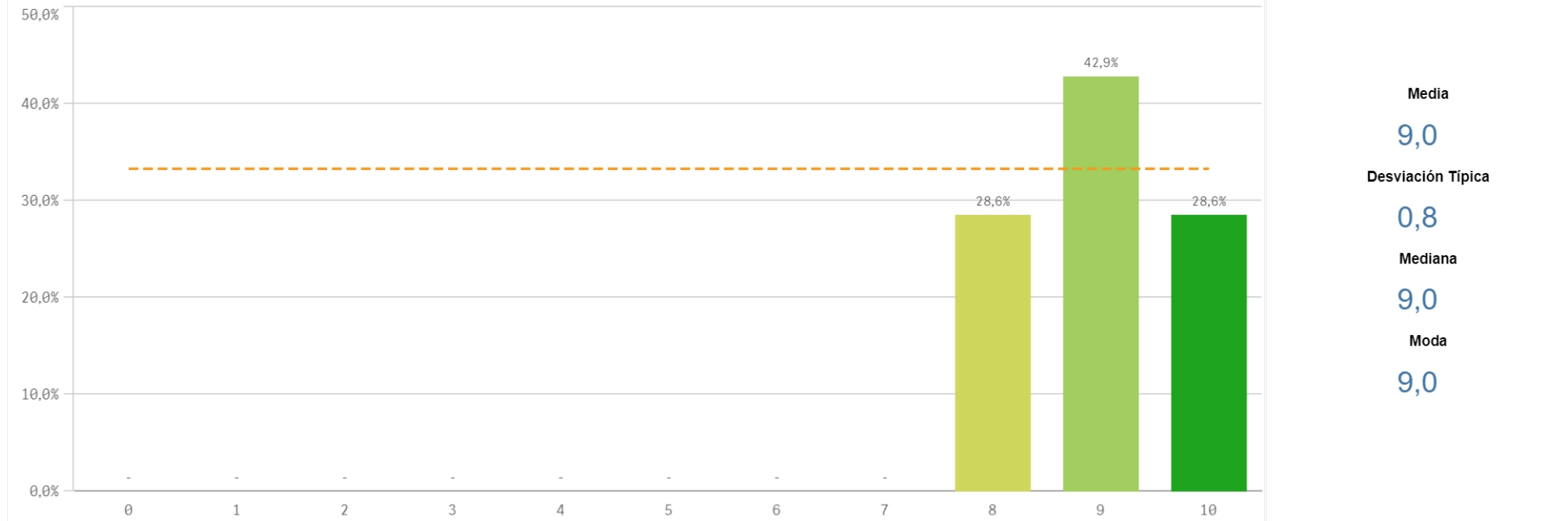

Satisfacción con la actividad docente de la titulación

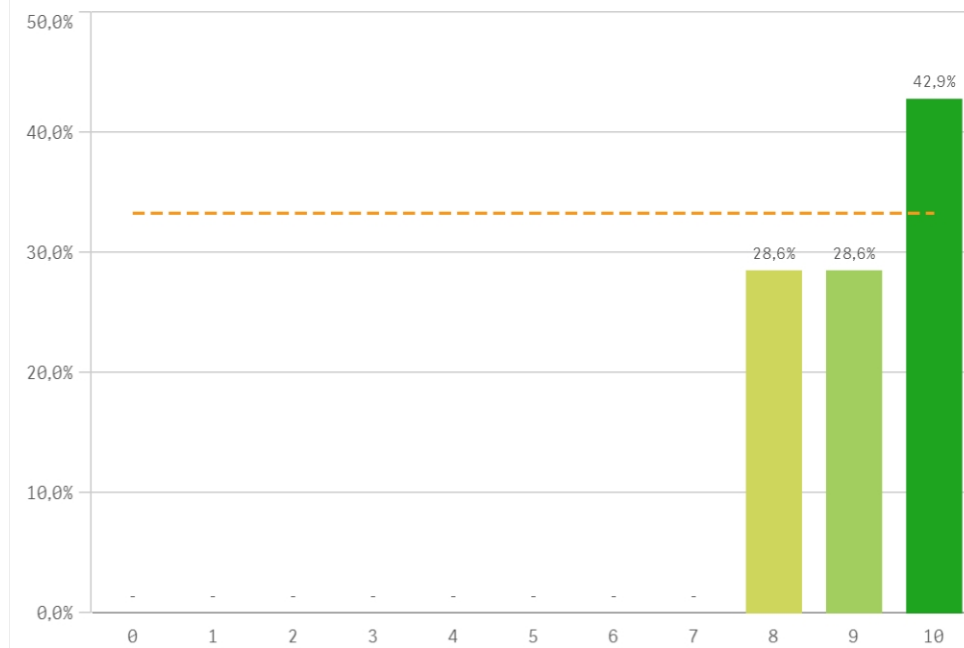

Satisfacción de la UCM

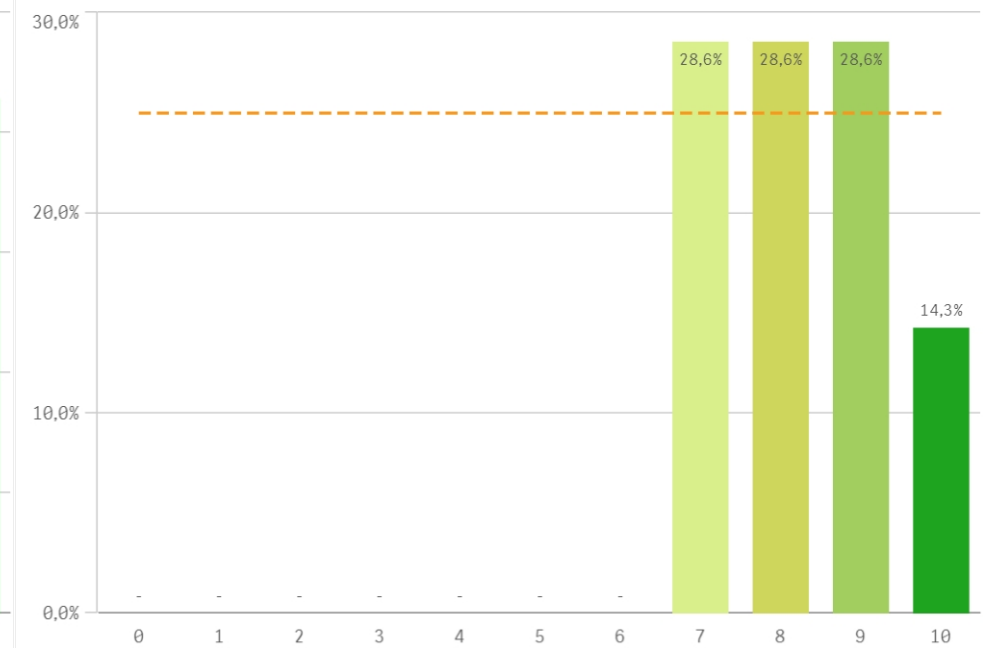

### Orgullo ser PDI de la UCM

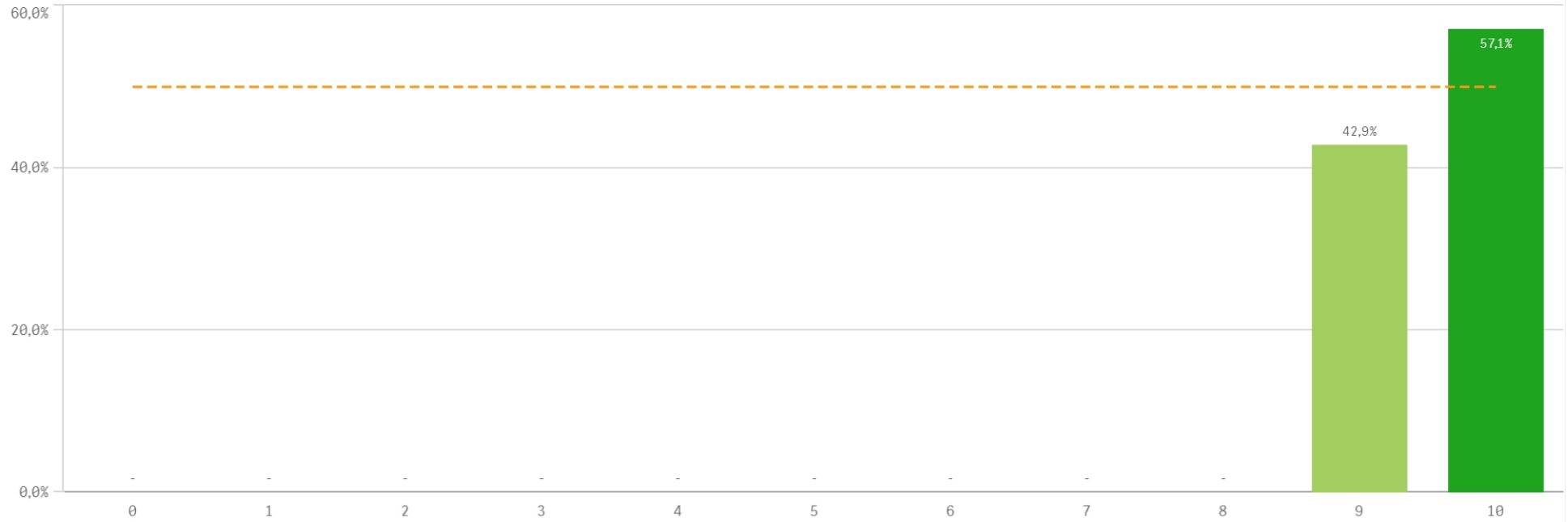

| Satisfacción de la titulación     | Q | Media | Desv. típica | Mediana | Moda |
|-----------------------------------|---|-------|--------------|---------|------|
| Orgullo PDI de la UCM             |   | 9,6   | 0,5          | 10,0    | 10,0 |
| Satisfacción de la activ. docente |   | 9,1   | 0,9          | 9,0     | 10,0 |
| Satisfacción UCM                  |   | 8,3   | 1,1          | 8,0     | -    |

### Fortalezas y debilidades

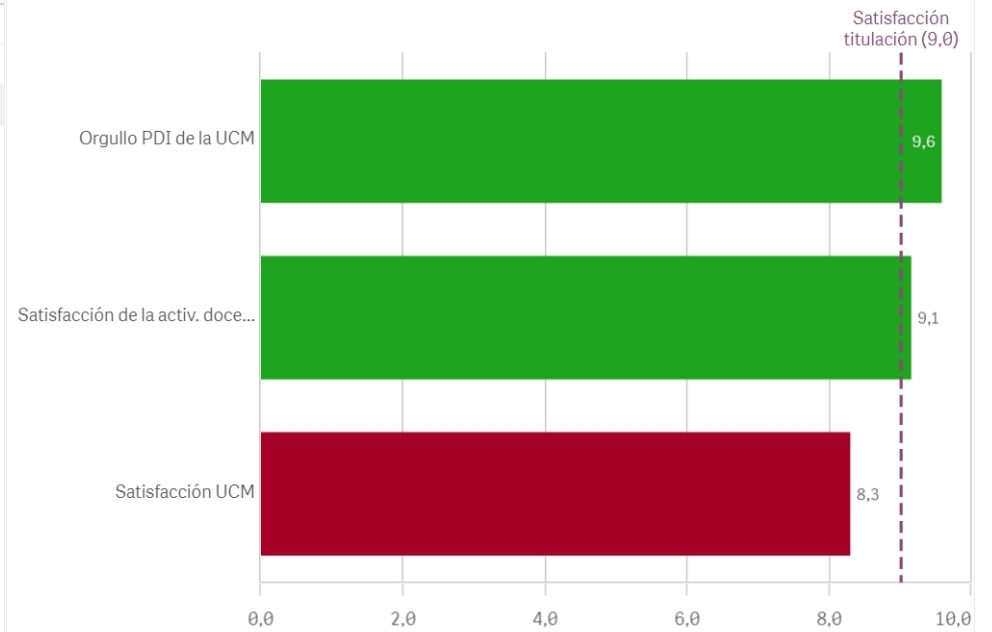

**Repetir docencia en la titulación (fidelidad)**

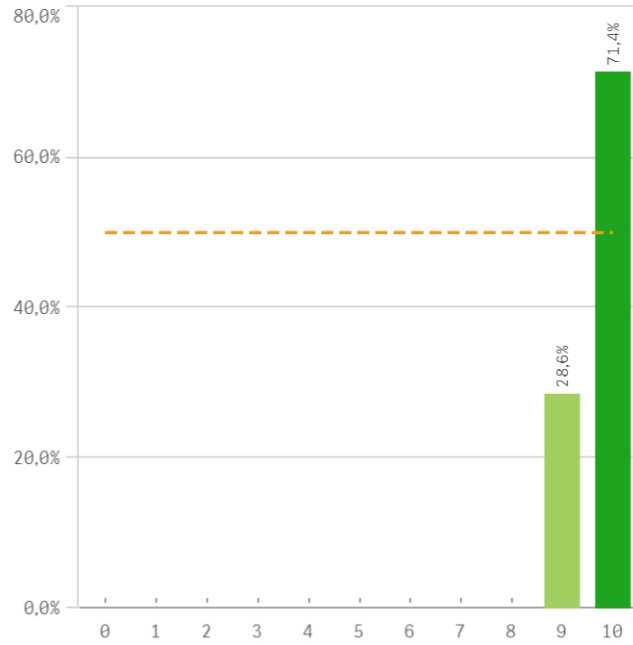

**Repetir PDI (fidelidad)**

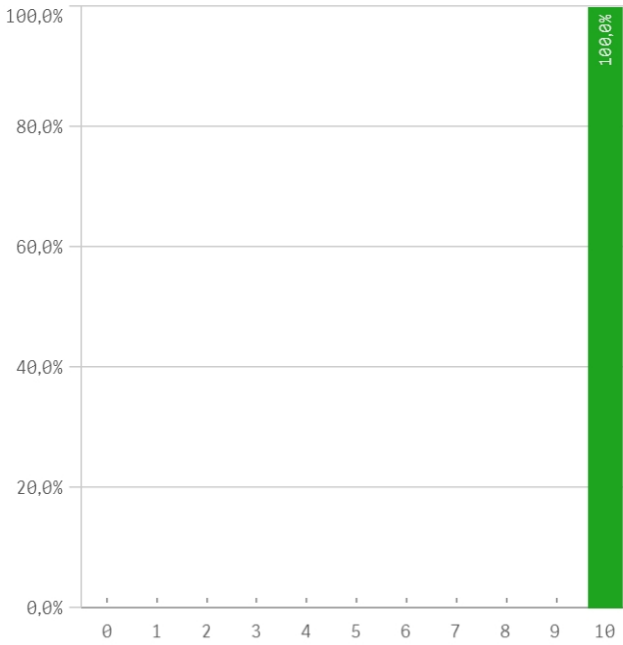

**Repetir PDI en la UCM (fidelidad)**

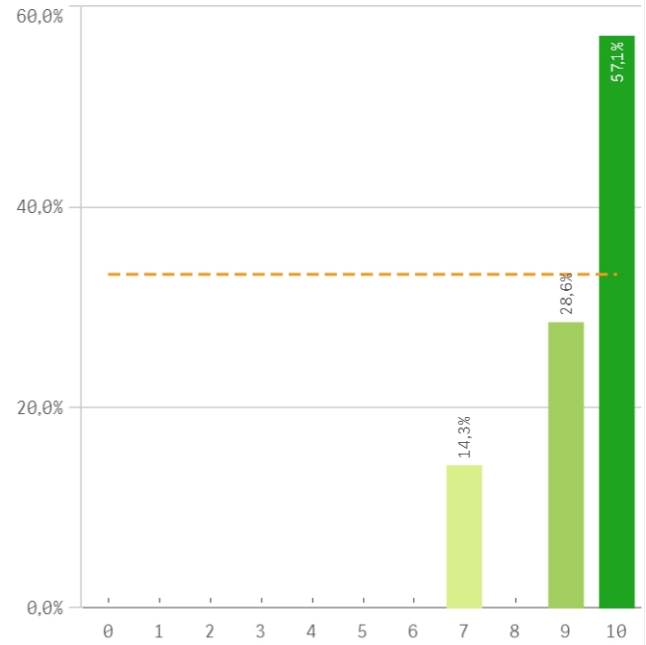

**Recomendar titulación (preinscripción)**

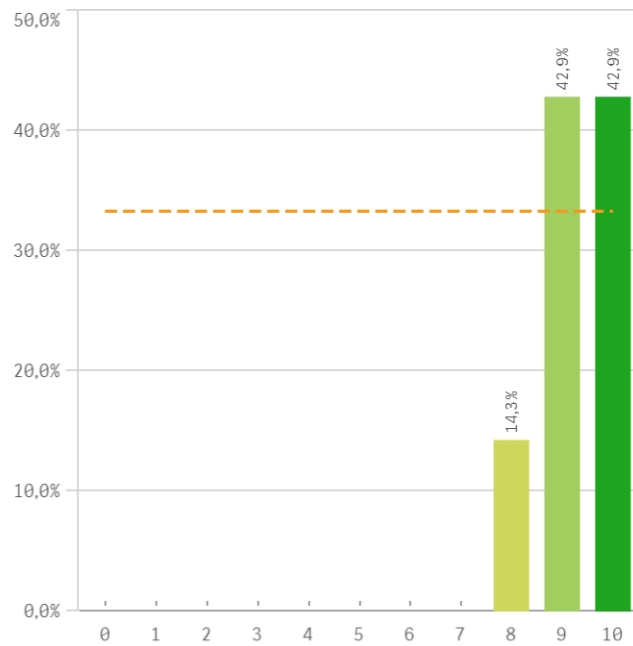

**Recomendar estudiar en la UCM (preinscripción)**

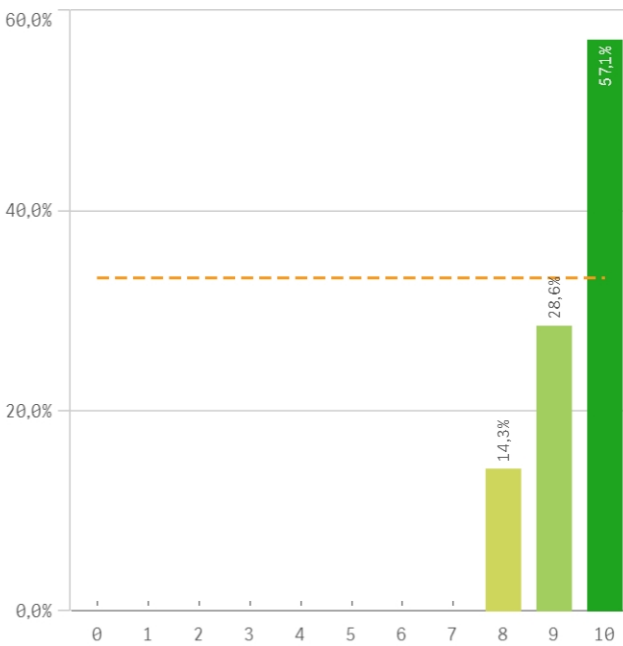

| Compromiso                        | Q | Media | Desv. típica | Med... | M |
|-----------------------------------|---|-------|--------------|--------|---|
| Repetir PDI                       |   | 10,0  | 0,0          | 10,0   | 1 |
| Repetir docencia en la titulación |   | 9,7   | 0,5          | 10,0   | 1 |
| Recomendar estudiar en la UCM     |   | 9,4   | 0,8          | 10,0   | 1 |
| Recomendar titulación             |   | 9,3   | 0,8          | 9,0    | 1 |
| Repetir PDI en la UCM             |   | 9,3   | 1,1          | 10,0   | 1 |

### Construcción y significado del valor "compromiso":

- \* Estudiante comprometido: valora con 9 o más puntos todas las preguntas de fidelidad, prescripción y vinculación.
- \* Estudiante neutro: la puntuación que otorga a todas las preguntas de fidelidad, prescripción y vinculación están entre 6 y 9.
- \* Estudiante decepcionado: valora con 6 o menos puntos todas las preguntas de fidelidad, prescripción y vinculación.

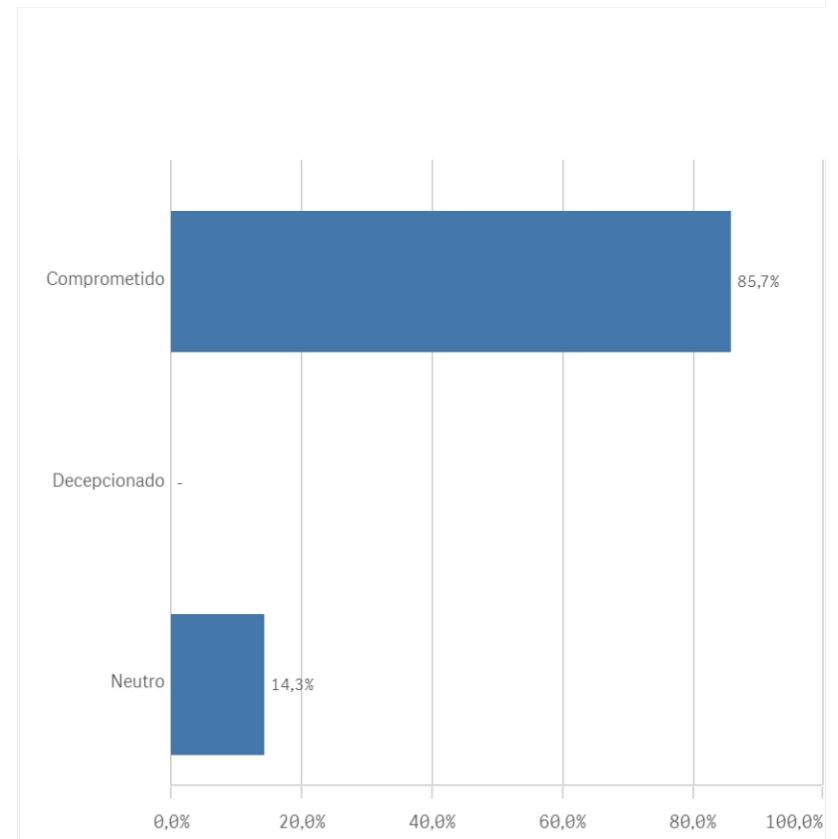
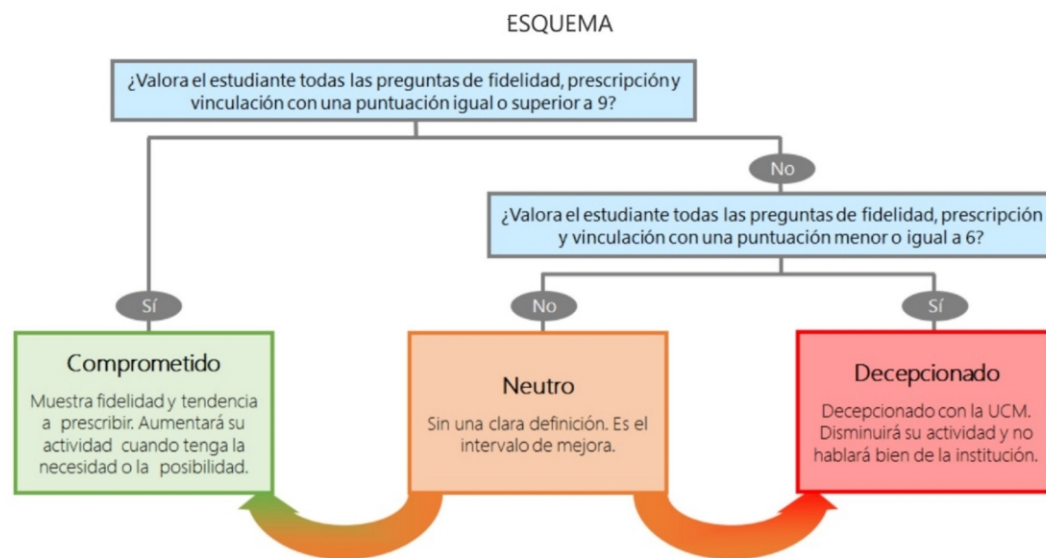

# Encuestas de Satisfacción del PDI

CURSO: 2023-24

FACULTAD DE GEOGRAFÍA E HISTORIA

TITULACIÓN: MÁSTER EN PATRIMONIO HISTÓRICO ESCRITO

| Aspectos de la titulación         | Q | Media | Recursos   | Q | Media | Compromiso                        | Q | Media |
|-----------------------------------|---|-------|--|---|-------|-----------------------------------|---|-------|
| Calificaciones en tiempo adecuado |   | 10,0  | Campus virtual                                   |   | 9,0   | Repetir PDI                       |   | 10,0  |
| Formación académica               |   | 10,0  | Fondos de la biblioteca                          |   | 8,7   | Repetir docencia en la titulación |   | 9,7   |
| Objetivos claros                  |   | 9,9   | Recursos administrativos suficientes             |   | 8,5   | Recomendar estudiar en la UCM     |   | 9,4   |
| Cumplimiento del programa         |   | 9,7   | Aulas docencia teórica                           |   | 8,1   | Recomendar titulación             |   | 9,3   |
| Integración teoría/práctica       |   | 9,6   | Aulas docencia práctica                          |   | 8,0   | Repetir PDI en la UCM             |   | 9,3   |
| Prácticas externas                |   | 9,4   |  |   |       |                                   |   |       |
| Importancia en la sociedad        |   | 9,3   |  |   |       |                                   |   |       |
| Nivel de dificultad apropiada     |   | 9,3   |  |   |       |                                   |   |       |
| Número de alumnos por aula        |   | 9,3   |  |   |       |                                   |   |       |
| Relación calidad/precio           |   | 8,8   |  |   |       |                                   |   |       |
| Plan de estudios adecuado         |   | 8,7   |  |   |       |                                   |   |       |
| Coordinación de la titulación     |   | 8,4   |  |   |       |                                   |   |       |
| Orientación internacional         |   | 7,7   |  |   |       |                                   |   |       |
|                                   |   |       | Satisfacción con los alumnos                     | Q | Media |                                   |   |       |
|                                   |   |       | Satisfacción con los resultados                  |   | 8,4   |                                   |   |       |
|                                   |   |       | Adquisición de competencias del plan de estudios |   | 8,3   | Gestión de la titulación          | Q | Media |
|                                   |   |       | Aprovechamiento de las clases                    |   | 8,3   | Información ofrecida              |   | 9,3   |
|                                   |   |       | Compromiso del alumnado                          |   | 8,0   | Proc. administrativos comunes     |   | 9,3   |
|                                   |   |       | Implicación con la evaluación continua           |   | 7,9   | Proc. administrativos titulación  |   | 8,7   |
|                                   |   |       | Implicación de los alumnos                       |   | 7,9   | Organización de horarios          |   | 8,6   |
|                                   |   |       | Nivel de trabajo                                 |   | 7,9   | Atención prestada por el PAS      |   | 8,3   |
|                                   |   |       | Aprovechamiento de las tutorías                  |   | 6,7   | Apoyo técnico y logístico         |   | 8,1   |
| Satisfacción de la titulación     | Q | Media |  |   |       |                                   |   |       |
| Orgullo PDI de la UCM             |   | 9,6   |  |   |       |                                   |   |       |
| Satisfacción de la activ. docente |   | 9,1   |  |   |       |                                   |   |       |
| Satisfacción UCM                  |   | 8,3   |  |   |       |                                   |   |       |