

# Grado-Máster Egresados: Características de la muestra I



CURSO/S: 2024-25

TITULACIÓN: MASTER EN ESTUDIOS AVANZADOS DE MUSEOS Y PATRIMONIO HISTÓRICO-ARTÍSTICO

CENTRO: FACULTAD DE GEOGRAFÍA E HISTORIA

**Población N**

23

**%Participación**

17,4%

**Participación n**

4

## Género

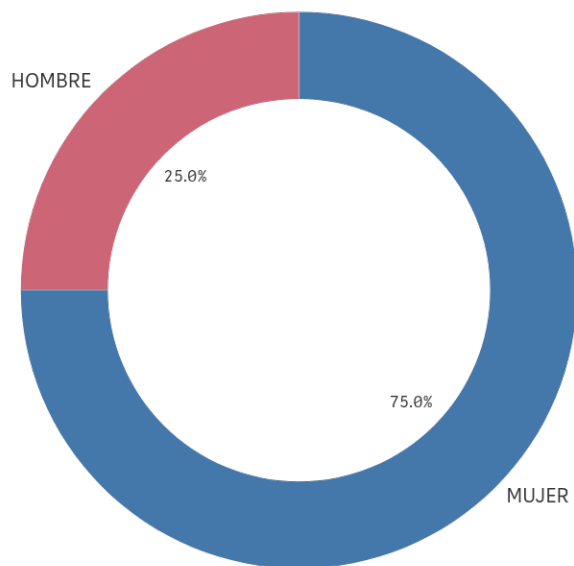

■ MUJER ■ HOMBRE

## Edad (años)

(%) Porcentaje por franjas

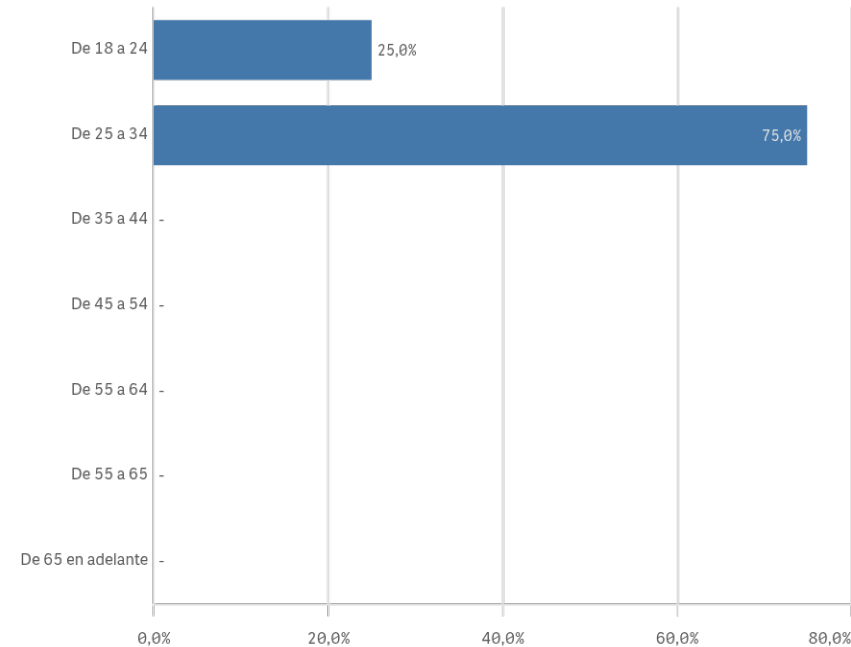

**Edad media (años)**

25,0

**Desv. típica**

0,8

# Grado-Máster Egresados: Características de la muestra II

## Lugar de residencia

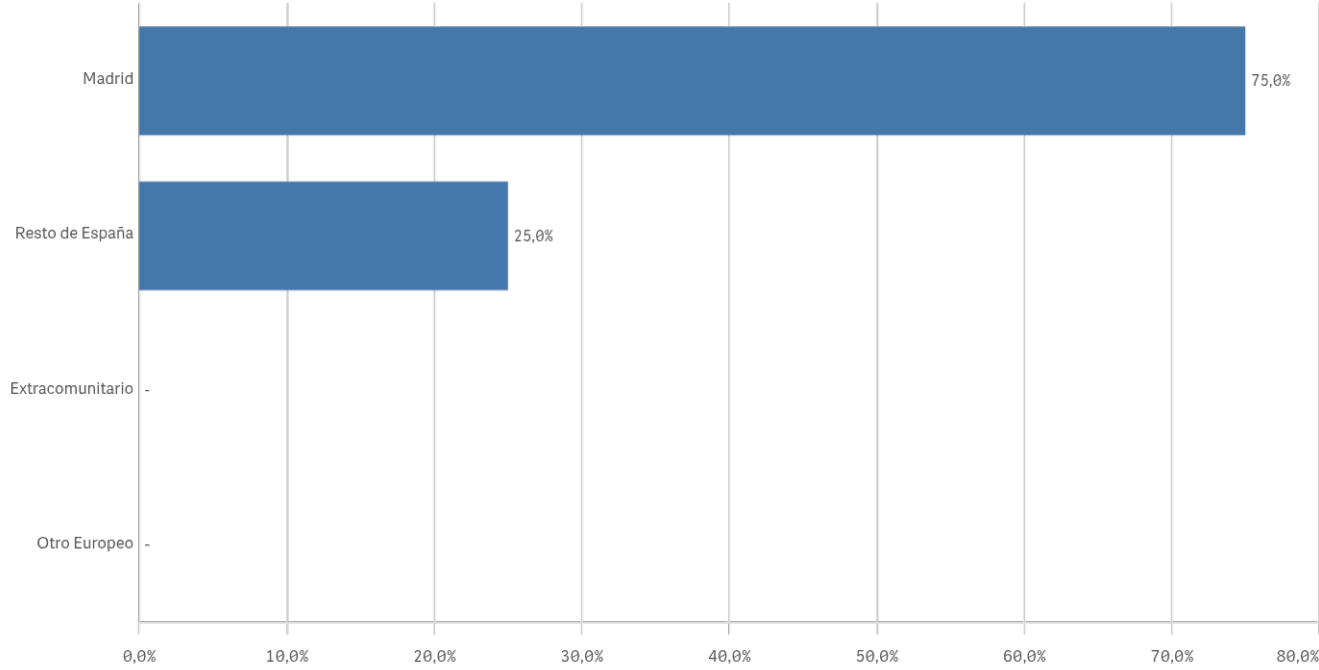

## Nacionalidad

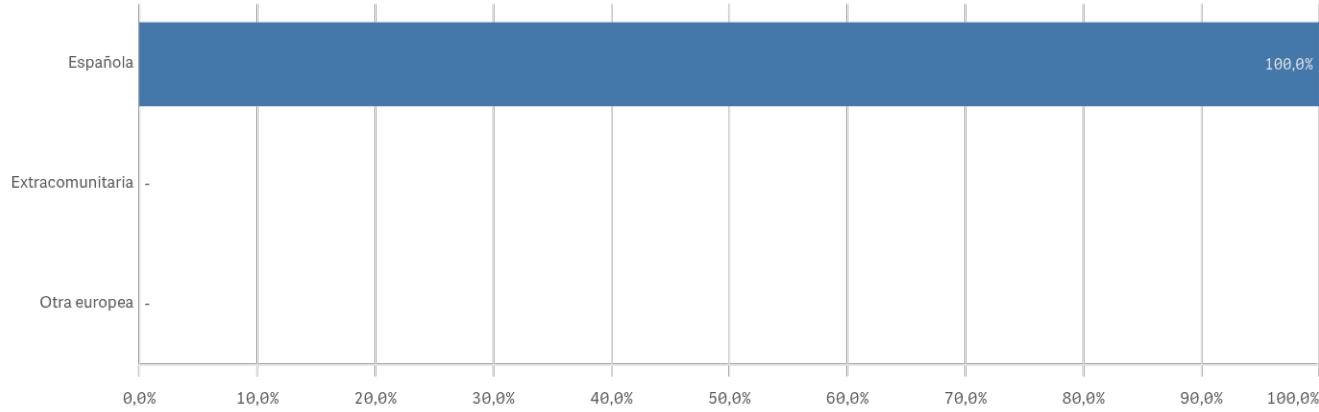

## Elegir UCM

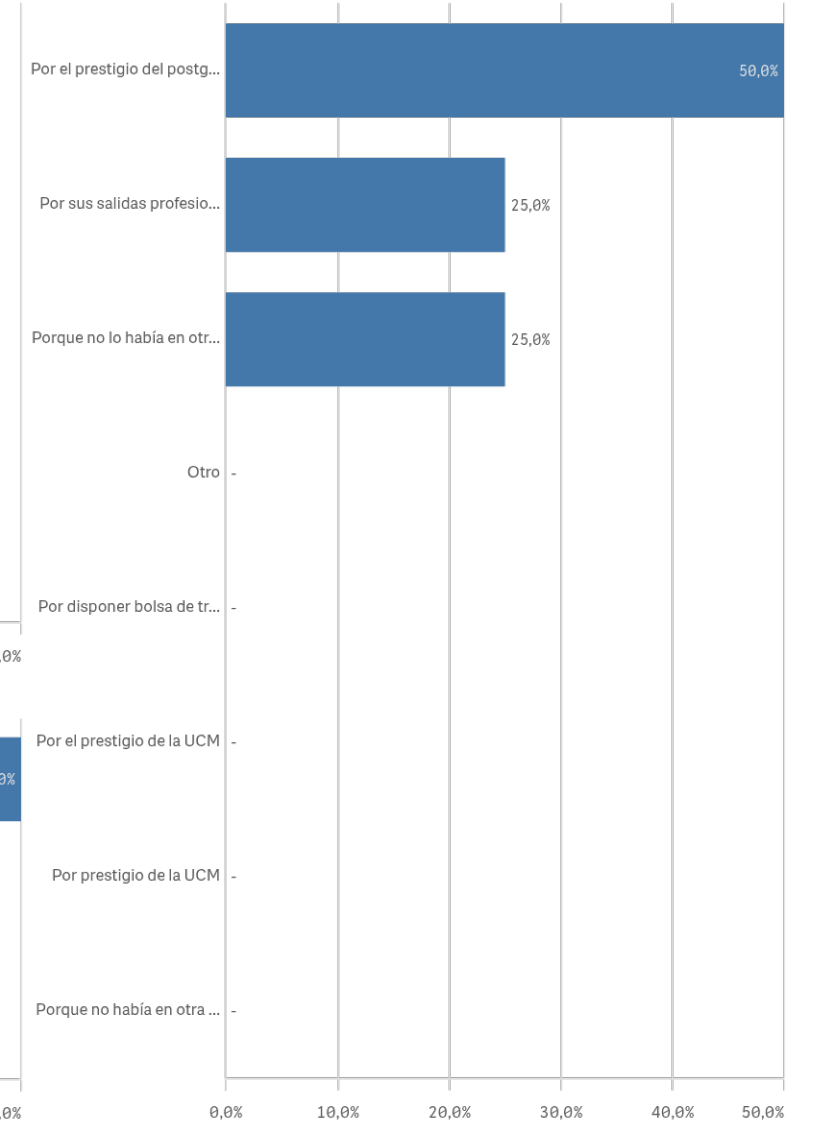

# Grado-Máster Egresados: Competencias adquiridas I

## Asumir responsabilidades

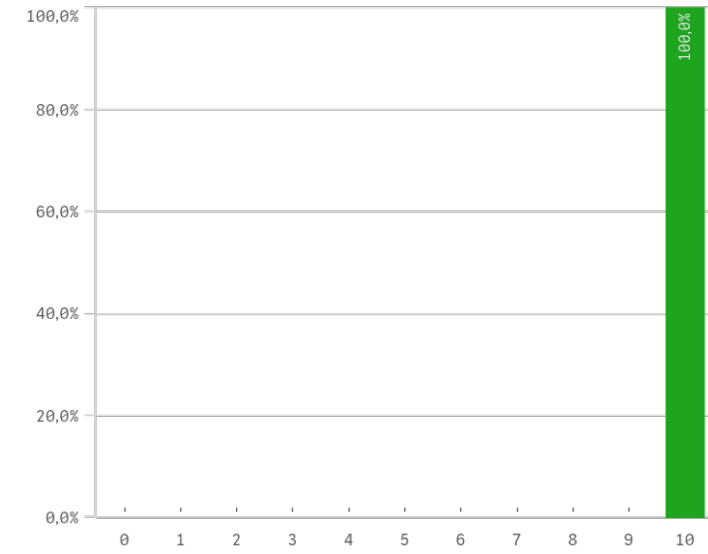

## Trabajar en equipo

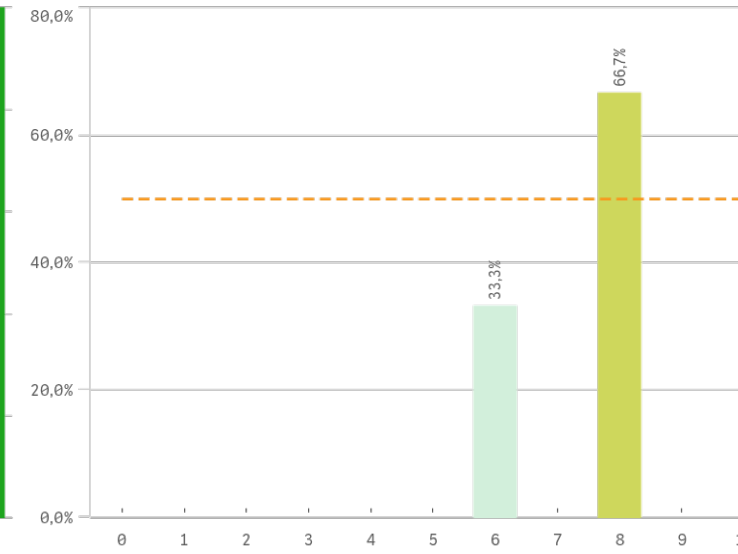

## Capacidad técnica para resolución de problemas

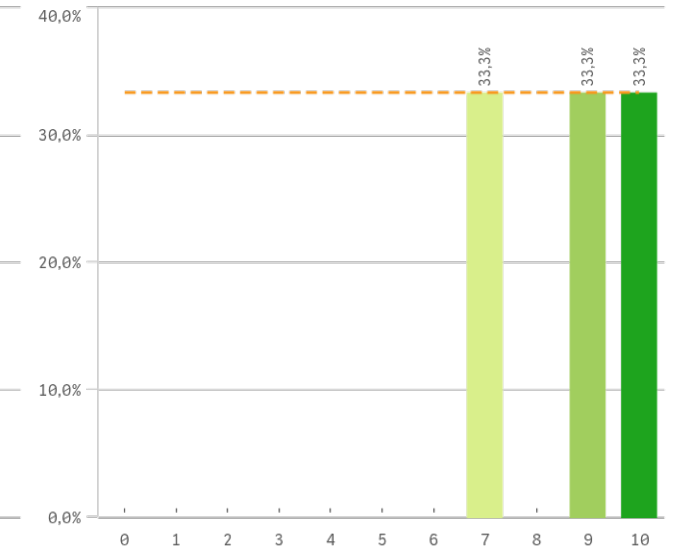

## Expresión y comunicación

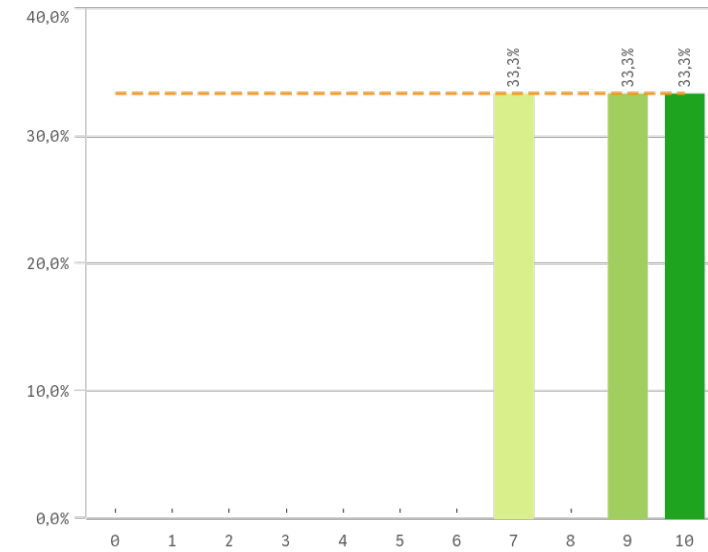

## Comunicación bilingüe

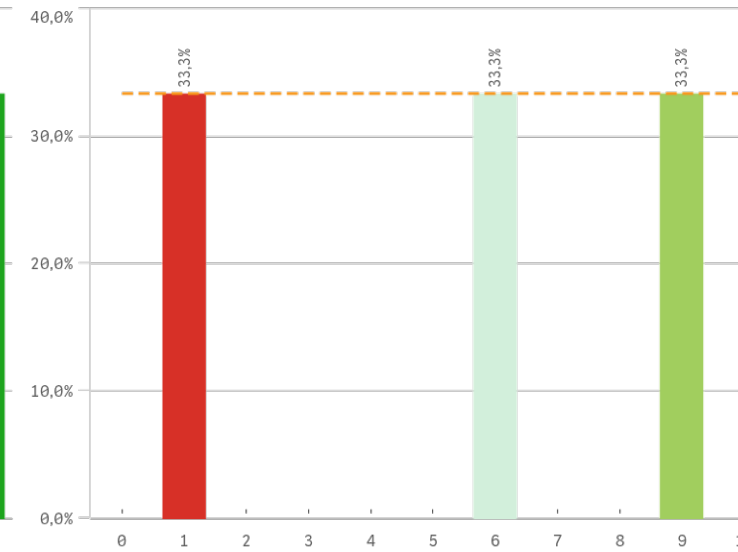

## Adaptar nueva situación

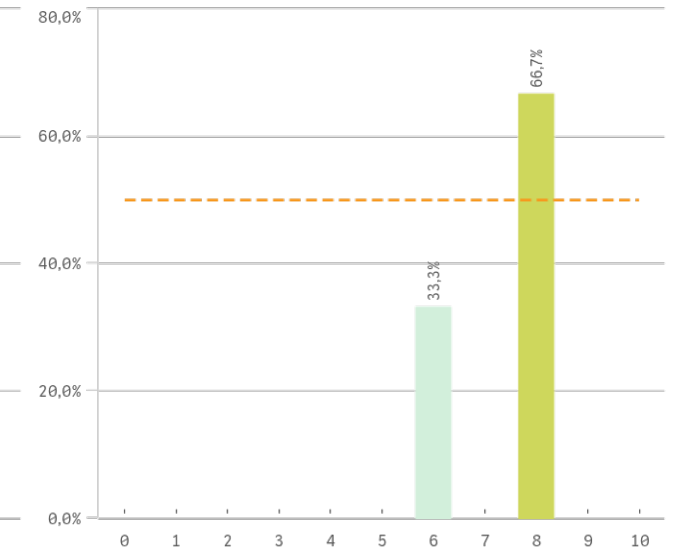

# Grado-Máster Egresados: Competencias adquiridas II

## Manejar dificultades

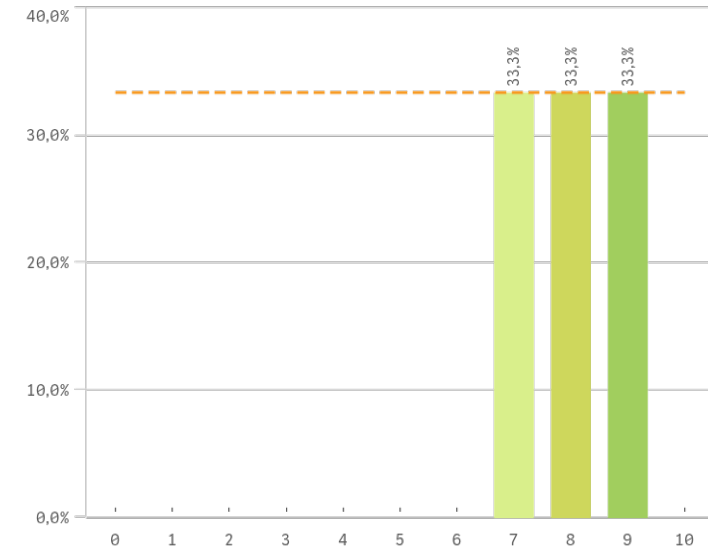

## Competencias desarrolladas por la titulación

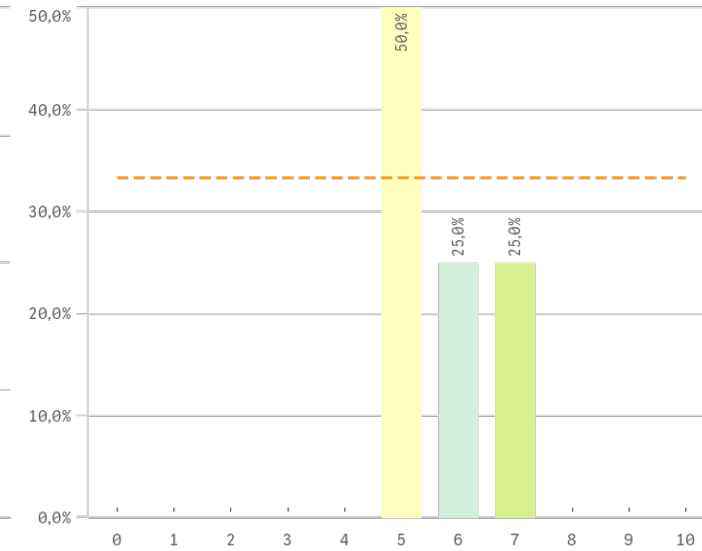

## Analizar

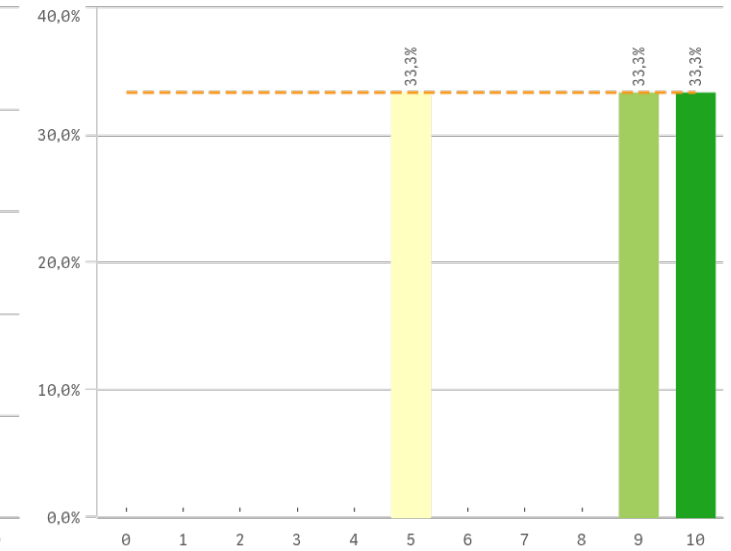

## Organizar

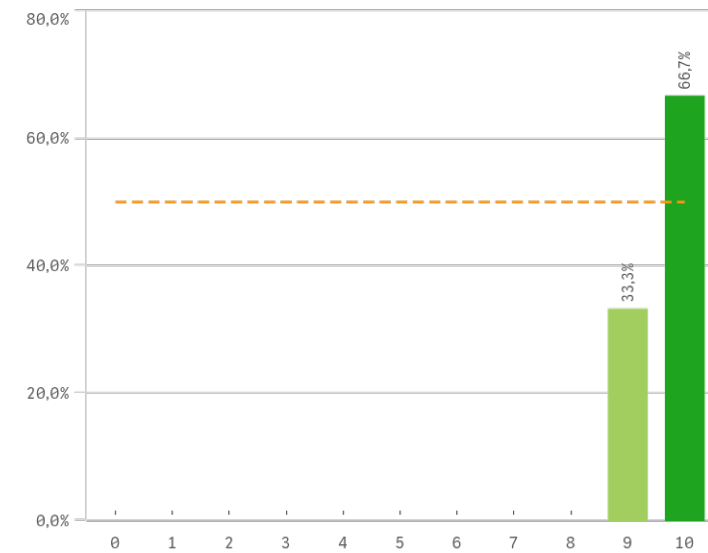

## Aprendizaje

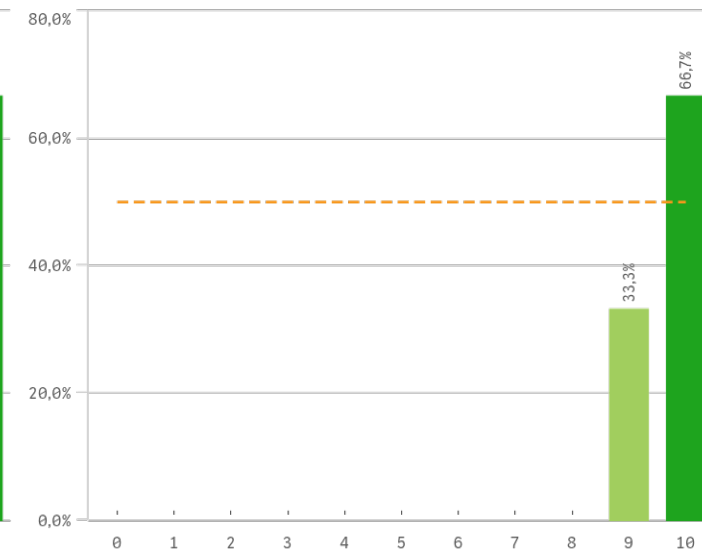

## Liderazgo

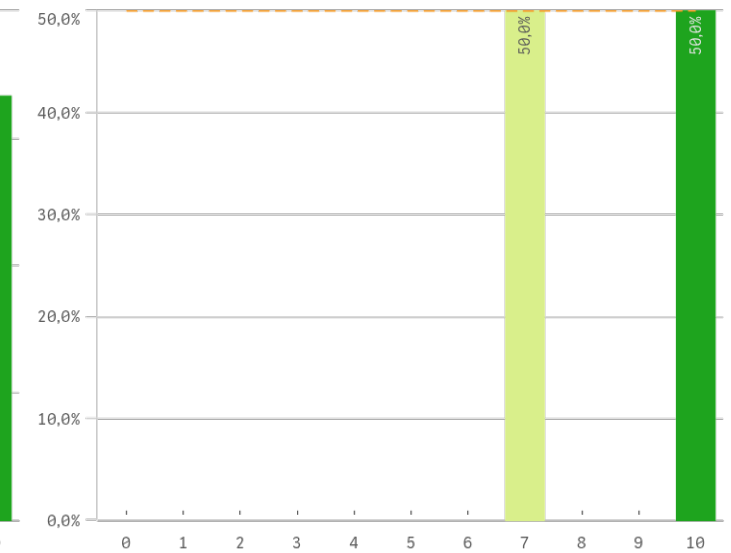

# Grado-Máster Egresados: Competencias adquiridas III

## Críticas

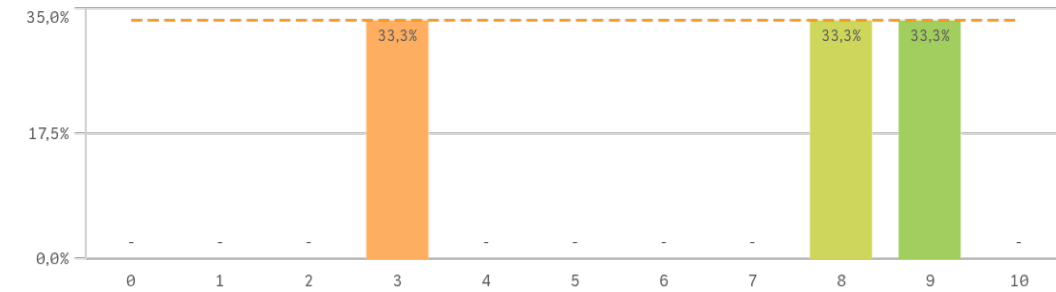

## Puntualidad

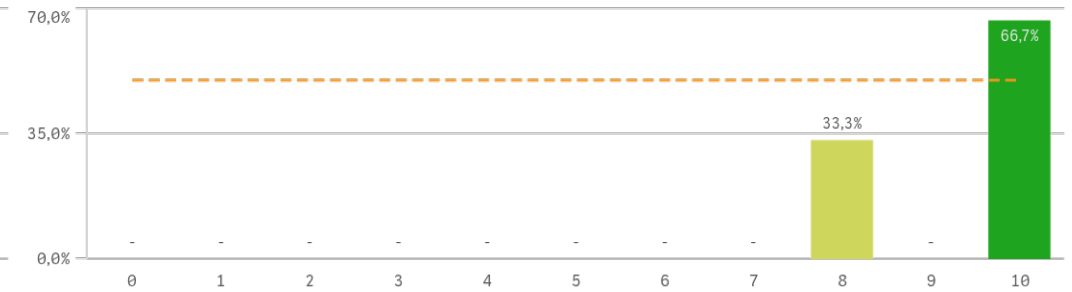

| Competencias adquiridas                     | Q | Media | Desv. típica | Medi... | Mo... |
|---|---|-------|--------------|---------|-------|
| Asumir responsabilidades                    |   | 10,0  | 0,0          | 10,0    | 10,0  |
| Aprendizaje                                 |   | 9,7   | 0,6          | 10,0    | 10,0  |
| Organizar                                   |   | 9,7   | 0,6          | 10,0    | 10,0  |
| Puntualidad                                 |   | 9,3   | 1,2          | 10,0    | 10,0  |
| Capacidad técnica resolución de problemas   |   | 8,7   | 1,5          | 9,0     | -     |
| Expresión y comunicación                    |   | 8,7   | 1,5          | 9,0     | -     |
| Liderazgo                                   |   | 8,5   | 2,1          | 8,5     | -     |
| Analizar                                    |   | 8,0   | 2,6          | 9,0     | -     |
| Manejar dificultades                        |   | 8,0   | 1,0          | 8,0     | -     |
| Adaptación a nuevas situaciones             |   | 7,3   | 1,2          | 8,0     | 8,0   |
| Trabajar en equipo                          |   | 7,3   | 1,2          | 8,0     | 8,0   |
| Críticas                                    |   | 6,7   | 3,2          | 8,0     | -     |
| Competencias desarrolladas en la titulación |   | 5,8   | 1,0          | 5,5     | 5,0   |
| Comunicación bilingüe                       |   | 5,3   | 4,0          | 6,0     | -     |

## Fortalezas y debilidades

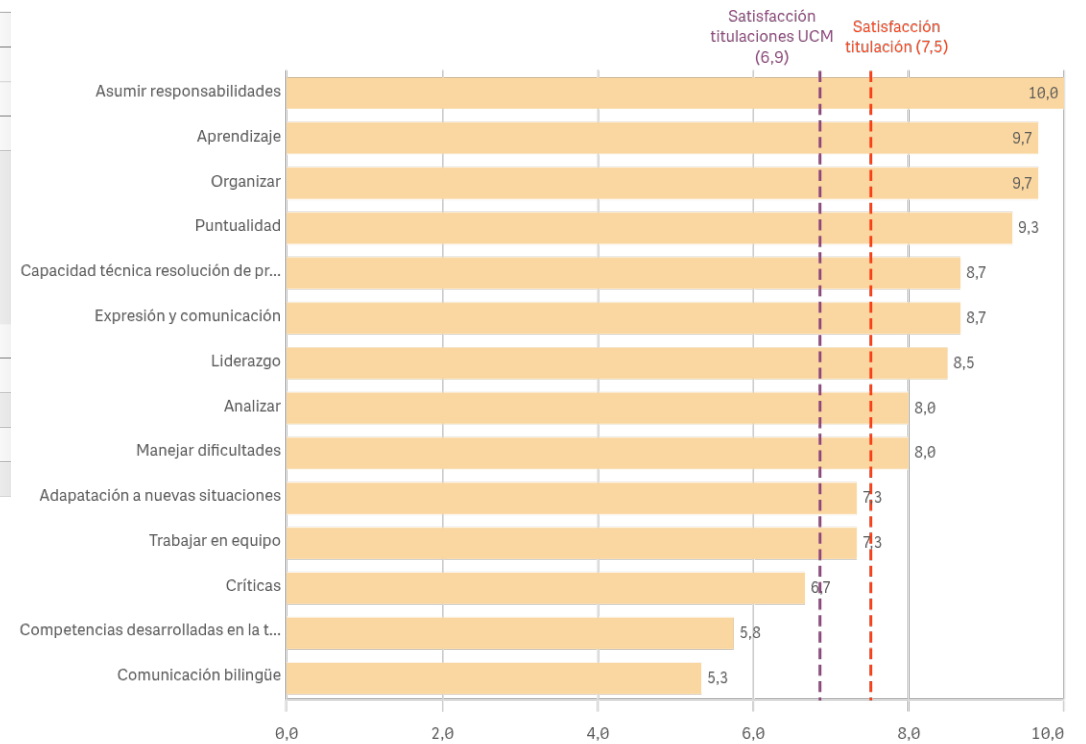

"Satisfacción titulaciones UCM" SOLO se calcula con los "Cursos Académicos" y "Tipos de Titulación" seleccionados, siendo el umbral de las Fortalezas/Debilidades

# Grado-Máster Egresados: Titulación I

## Objetivos claros

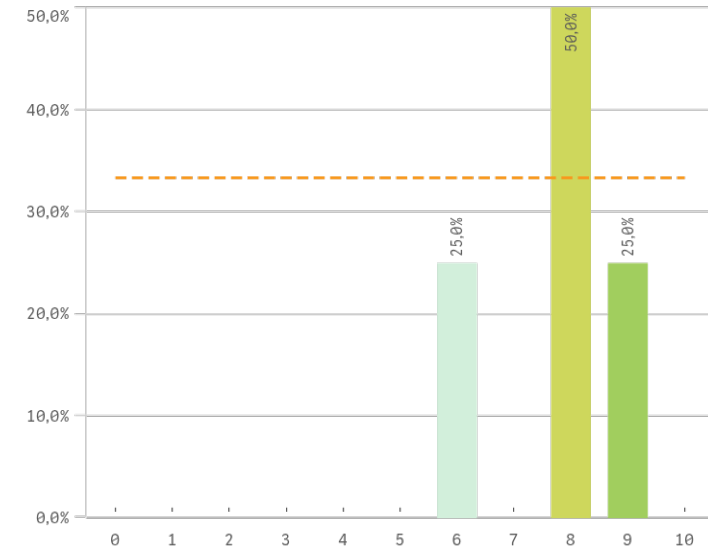

## Plan de estudios adecuado

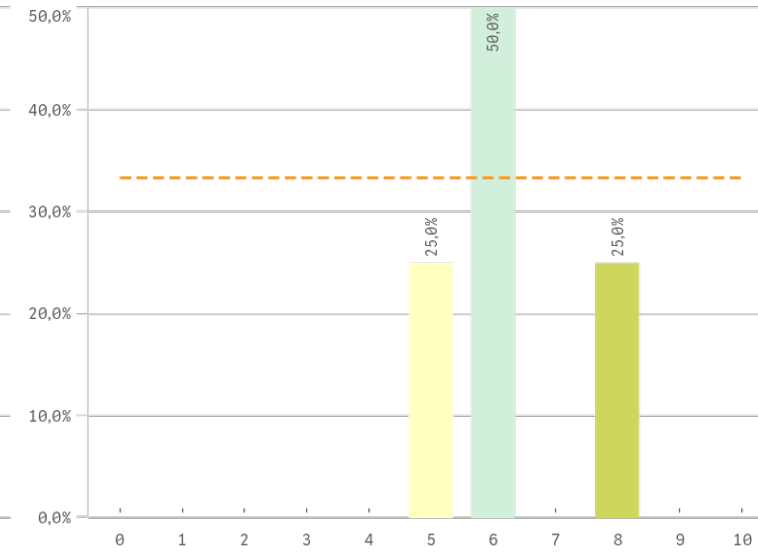

## Integración de teoría/práctica

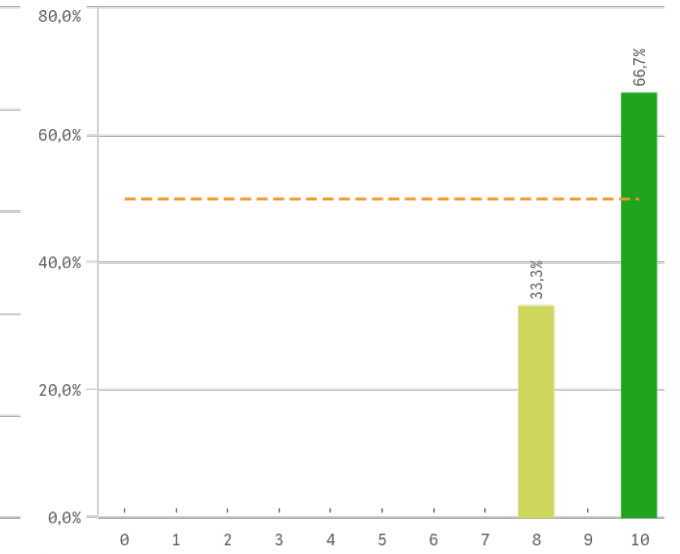

## Relación calidad/precio

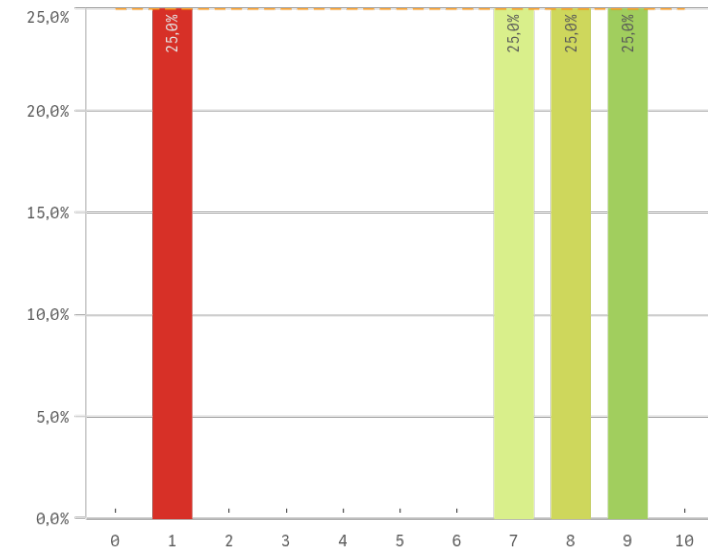

## Nivel de dificultad adecuado

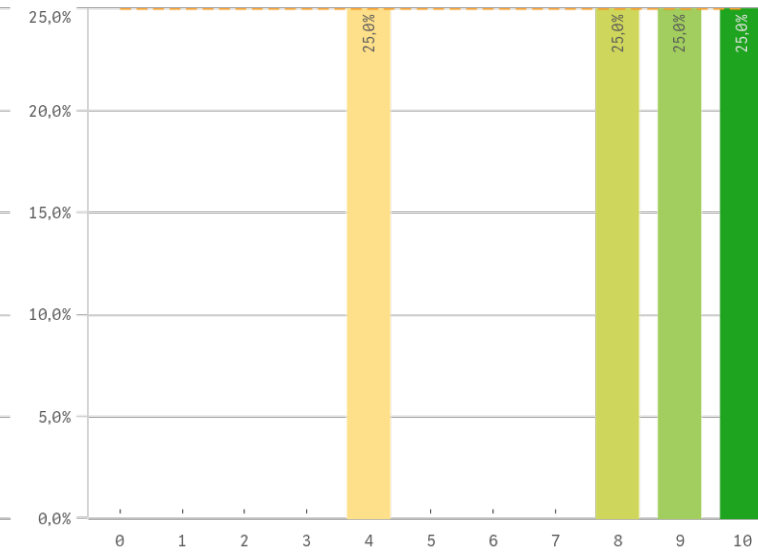

## Número de alumnos por aula

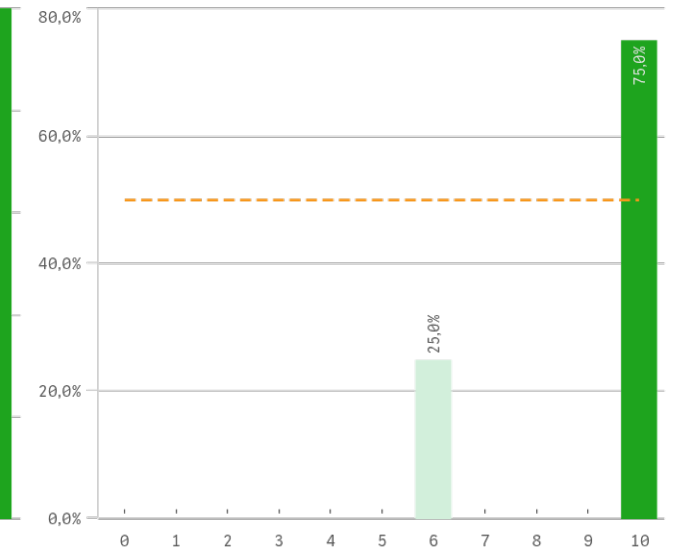

# Grado-Máster Egresados: Titulación II

## Orientación internacional

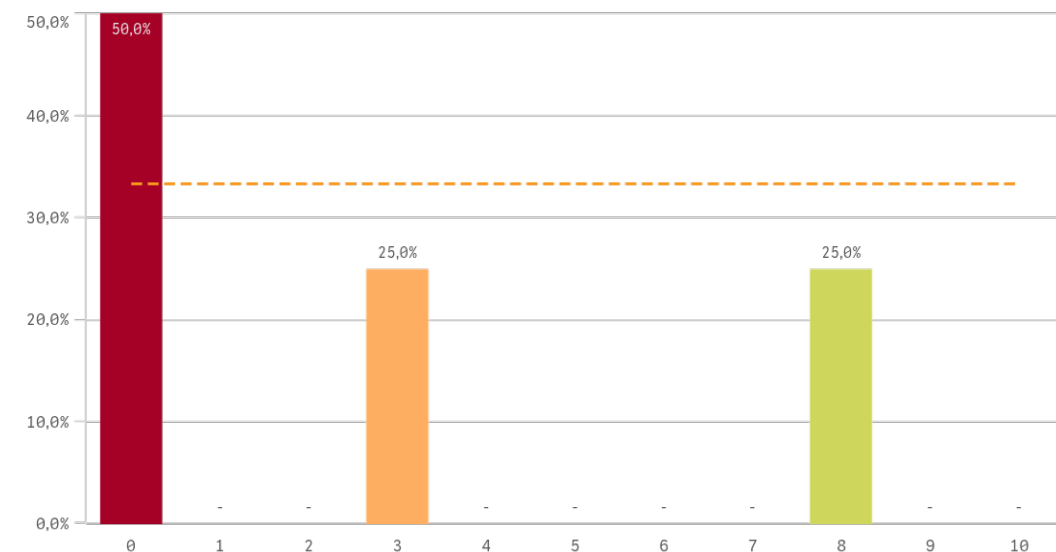

## Calificaciones en tiempo adecuado



| Titulación                        | Media | Desv. típica | Mediana | Moda |
|-----------------------------------|-------|--------------|---------|------|
| Calificaciones en tiempo adecuado | 8,3   | 1,7          | 8,5     | -    |
| Integración teoría/práctica       | 9,3   | 1,2          | 10,0    | 10,0 |
| Nivel de dificultad adecuado      | 7,8   | 2,6          | 8,5     | -    |
| Número de alumnos por aula        | 9,0   | 2,0          | 10,0    | 10,0 |
| Objetivos claros                  | 7,8   | 1,3          | 8,0     | 8,0  |
| Orientación internacional         | 2,8   | 3,8          | 1,5     | 0,0  |
| Plan de estudios adecuado         | 6,3   | 1,3          | 6,0     | 6,0  |
| Relación calidad/precio           | 6,3   | 3,6          | 7,5     | -    |

## Fortalezas y debilidades

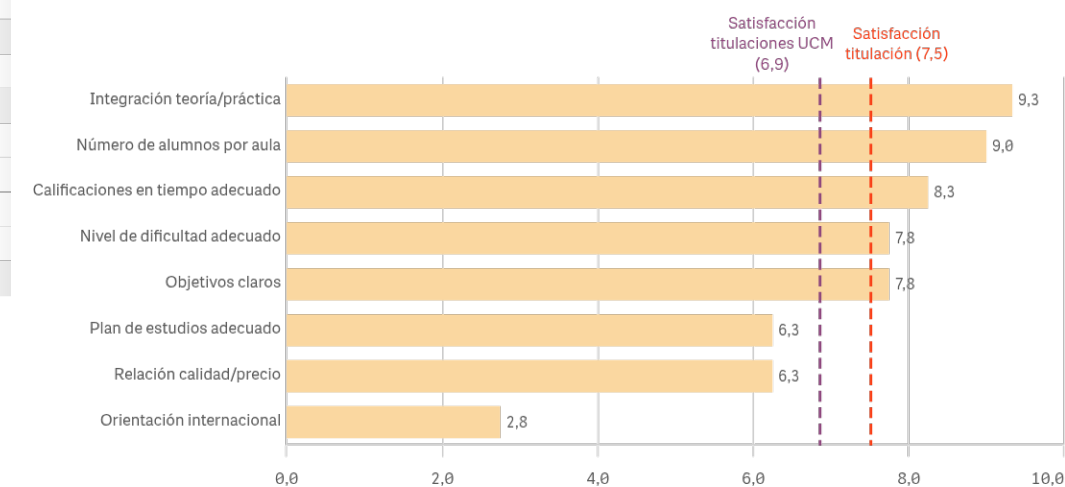

"Satisfacción titulaciones UCM" SOLO se calcula con los "Cursos Académicos" y "Tipos de Titulación" seleccionados, siendo el umbral de las Fortalezas/Debilidades

# Grado-Máster Egresados: Asignaturas I

## Objetivos

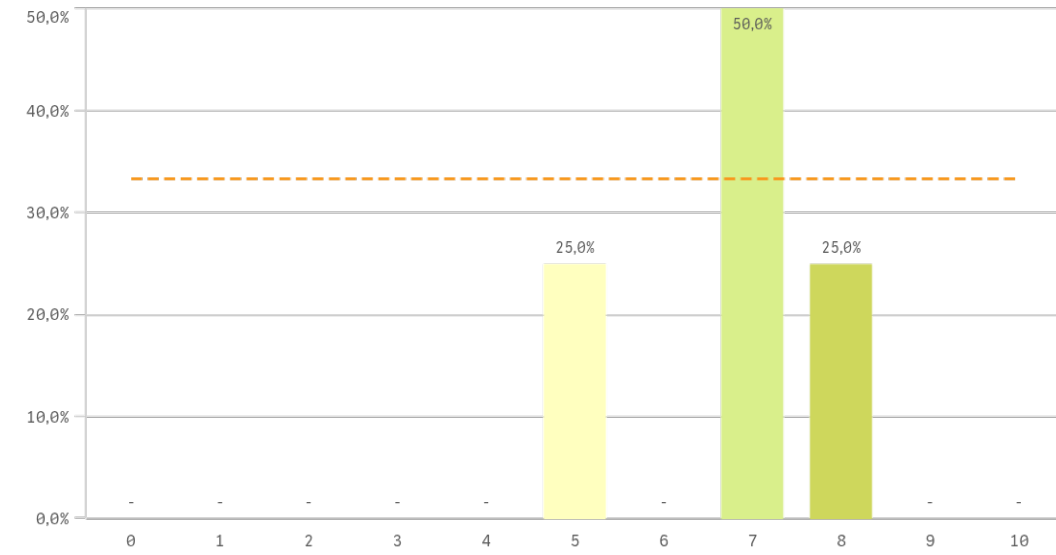

## Innovación

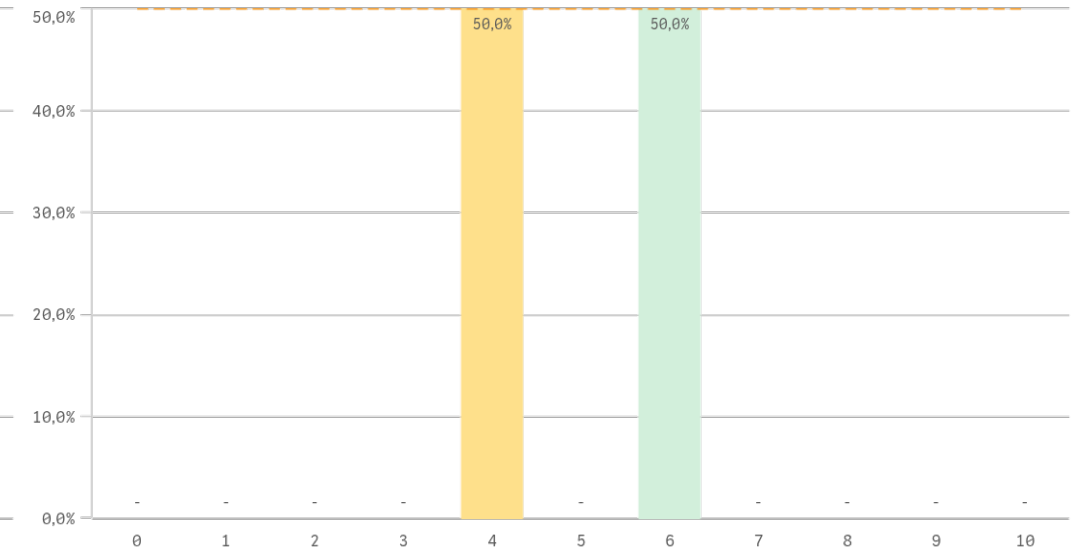

## Organización

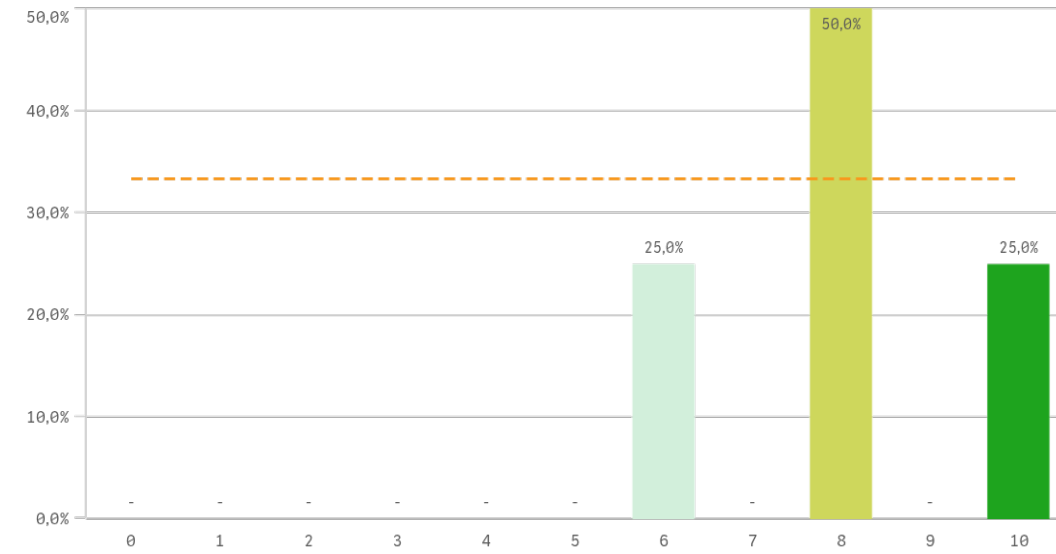

## Prácticas

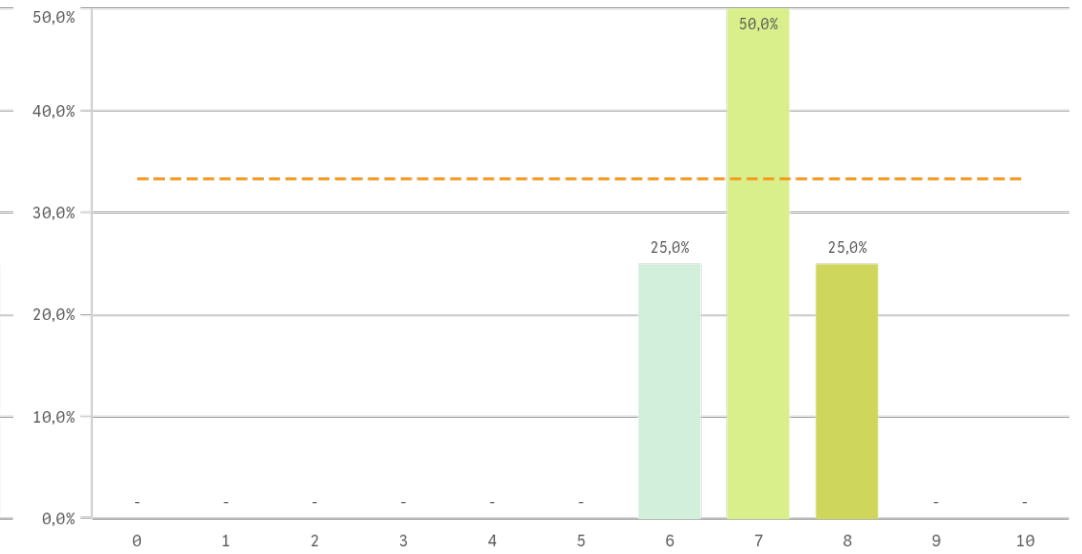

# Grado-Máster Egresados: Asignaturas II

## Trabajo no presencial

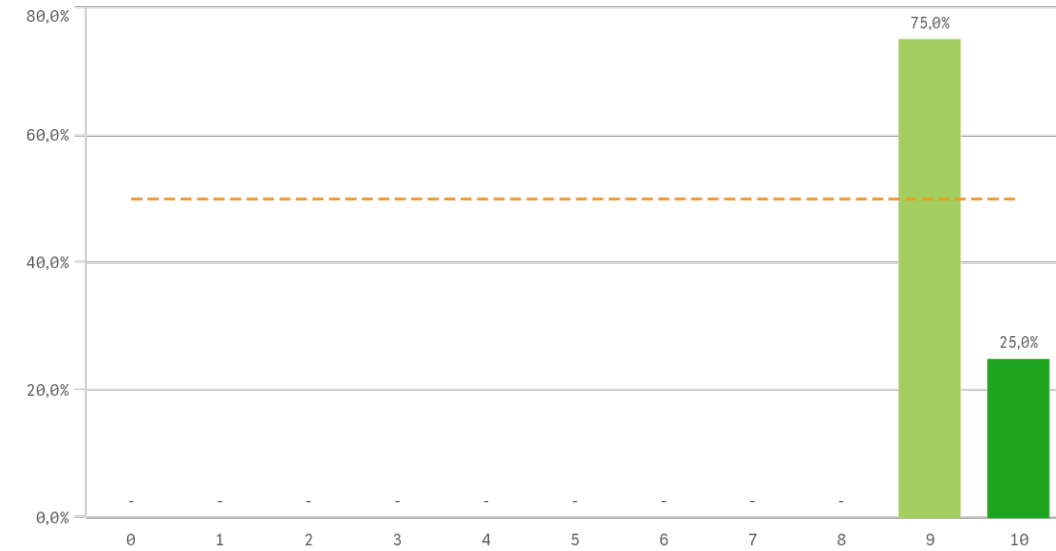

## Materiales ofrecidos

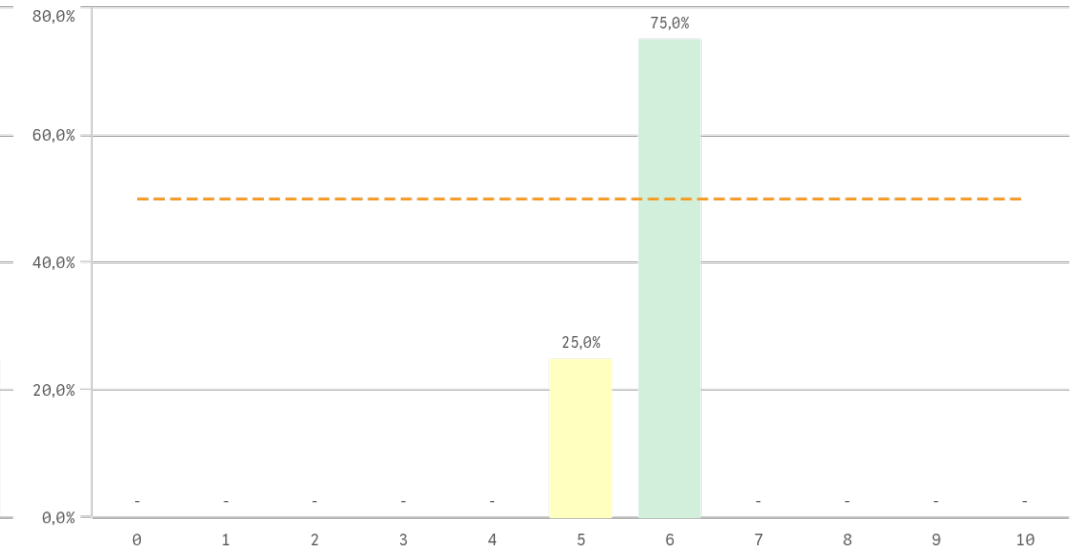

| Asignaturas           | Q | Media | Desv. típica | Mediana | Moda |
|-----------------------|---|-------|--------------|---------|------|
| Innovación            |   | 5,0   | 1,2          | 5,0     | -    |
| Materiales ofrecidos  |   | 5,8   | 0,5          | 6,0     | 6,0  |
| Objetivos             |   | 6,8   | 1,3          | 7,0     | 7,0  |
| Organización          |   | 8,0   | 1,6          | 8,0     | 8,0  |
| Prácticas             |   | 7,0   | 0,8          | 7,0     | 7,0  |
| Trabajo no presencial |   | 9,3   | 0,5          | 9,0     | 9,0  |

## Fortalezas y debilidades

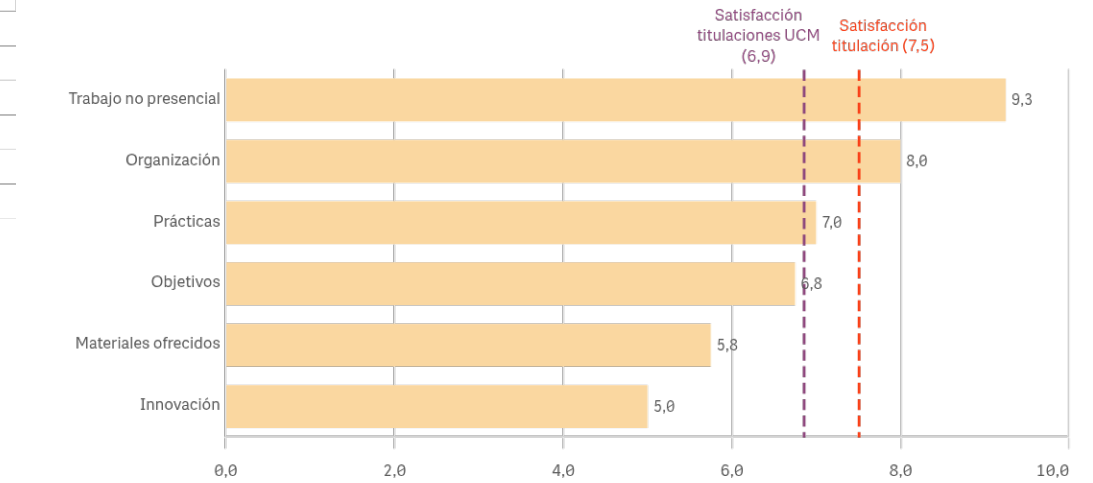

"Satisfacción titulaciones UCM" SOLO se calcula con los "Cursos Académicos" y "Tipos de Titulación" seleccionados, siendo el umbral de las Fortalezas/Debilidades

# Grado-Máster Egresados: Formación y estancia en el extranjero I

## Competencias relacionadas

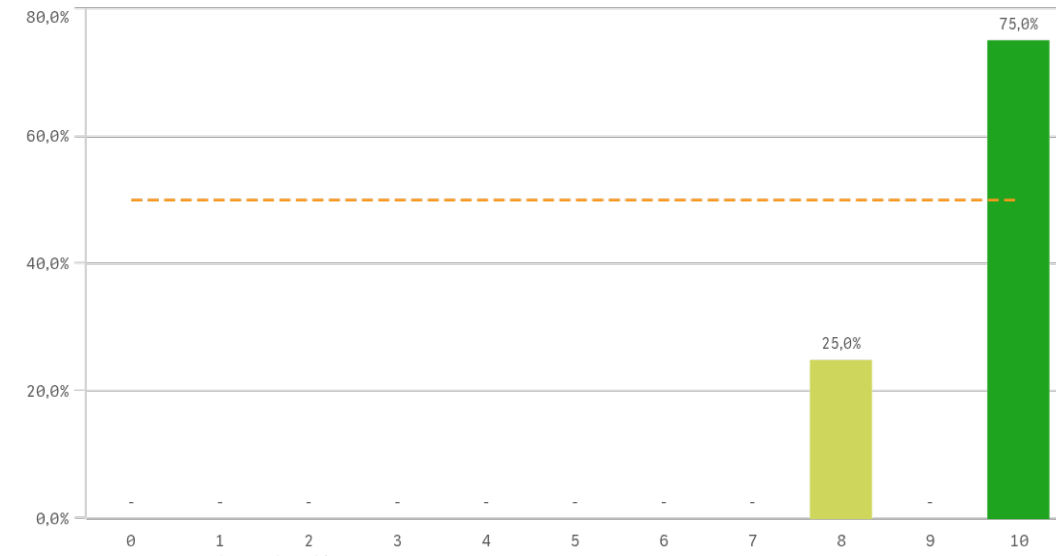

## Acceso al mundo laboral

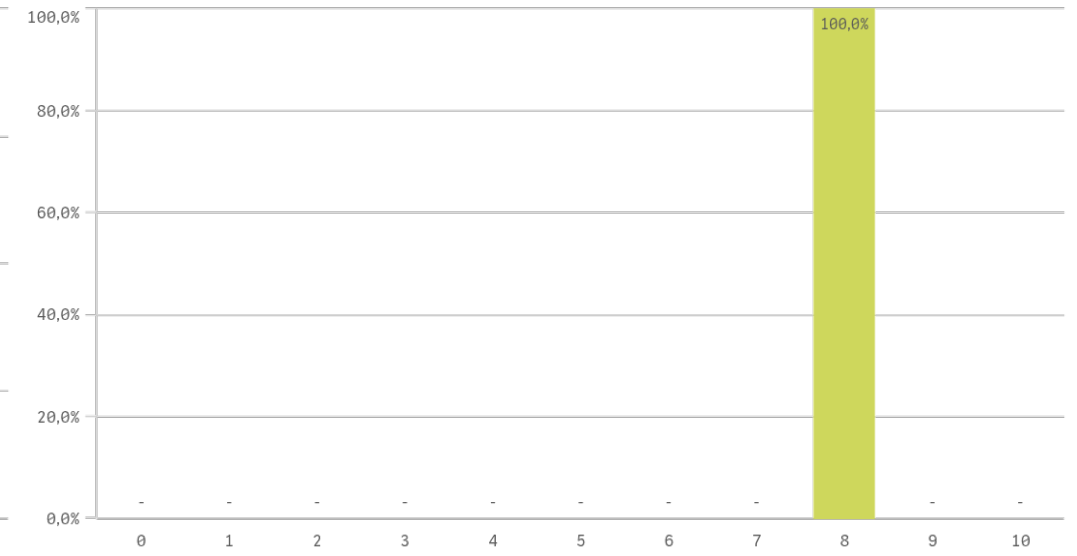

## Acceso al mundo de la investigación

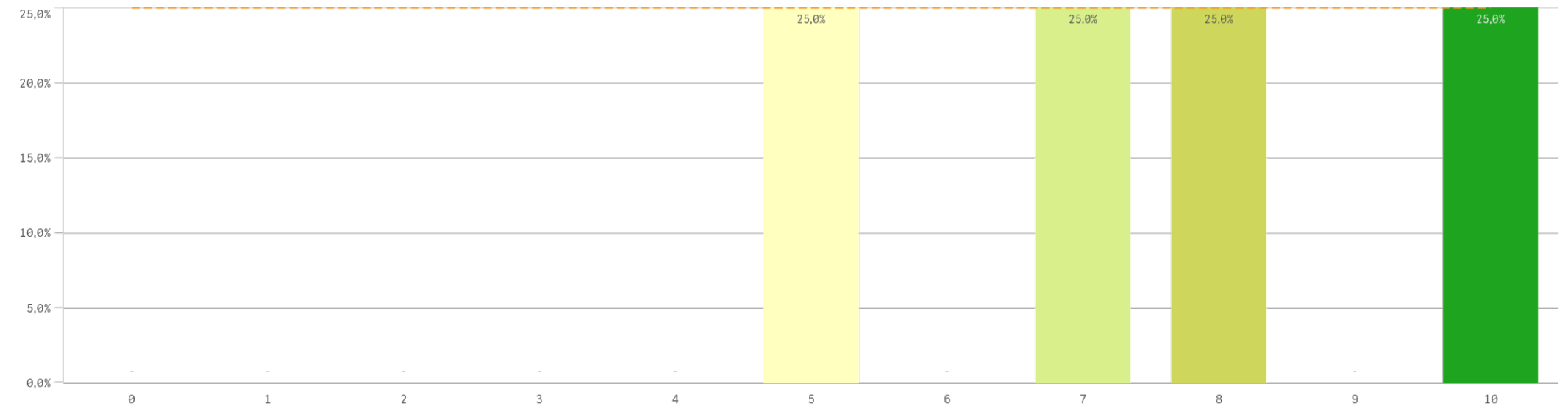

# Grado-Máster Egresados: Formación y estancia en el extranjero II

## Estancia en el extranjero

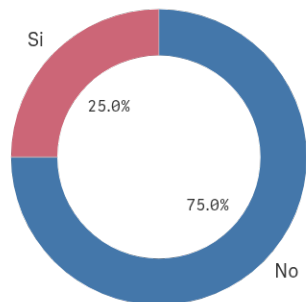

■ No ■ Si

Sí  
1

No  
3

| Formación y estancia en el extranjero        | Q | Media | Desv. típica | Mediana | Moda |
|--|---|-------|--------------|---------|------|
| Acceso al mundo de la investigación          |   | 7,5   | 2,1          | 7,5     | -    |
| Acceso al mundo laboral                      |   | 8,0   | 0,0          | 8,0     | 8,0  |
| Competencias relacionadas                    |   | 9,5   | 1,0          | 10,0    | 10,0 |
| Mejora laboral por estancia en el extranjero |   | 6,0   | -            | 6,0     | 6,0  |

## Mejora en la inserción laboral por estancia en el extranjero

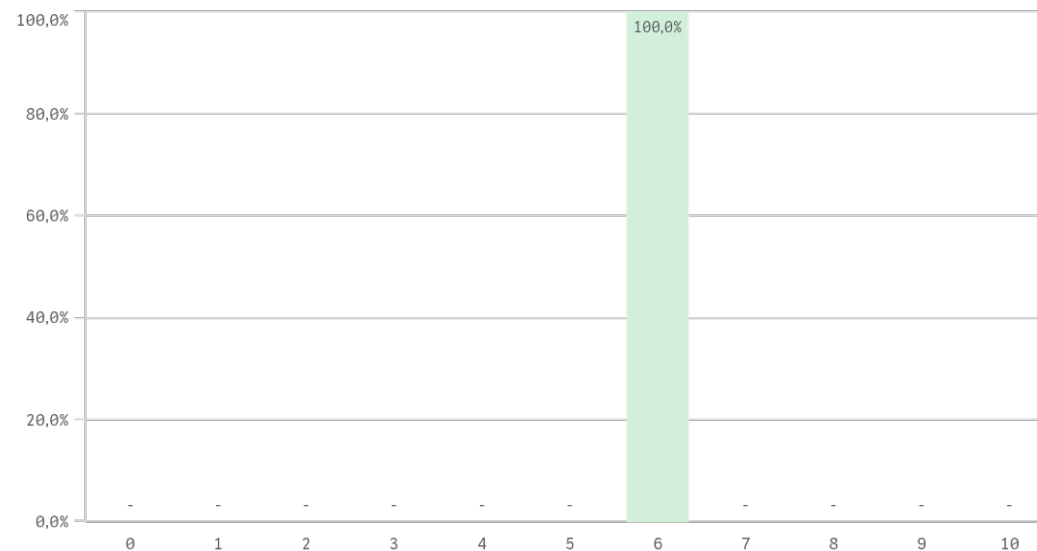

## Fortalezas y debilidades

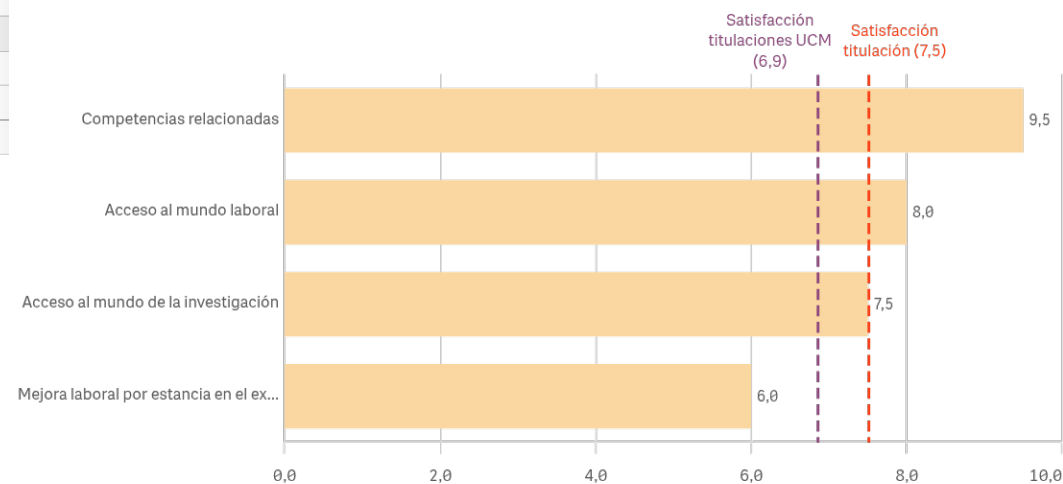

"Satisfacción titulaciones UCM" SOLO se calcula con los "Cursos Académicos" y "Tipos de Titulación" seleccionados, siendo el umbral de las Fortalezas/Debilidades

# Grado-Máster Egresados: Universidad Complutense de Madrid

## Recursos y medios

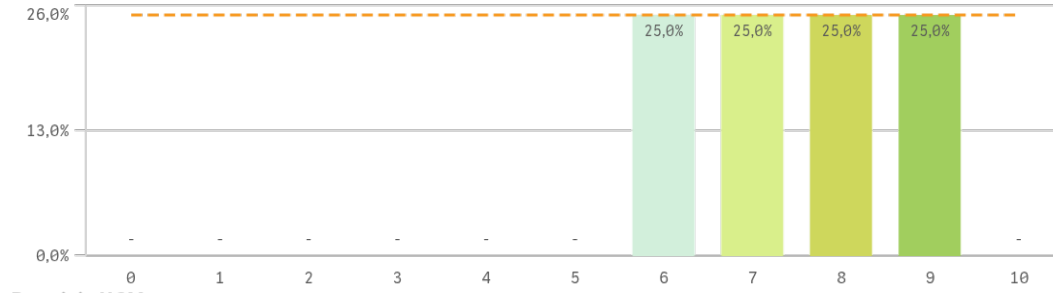

## Actividades complementarias

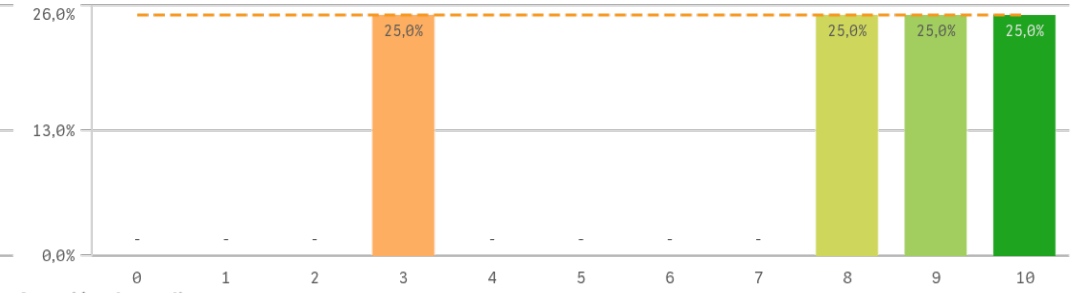

## Prestigio UCM

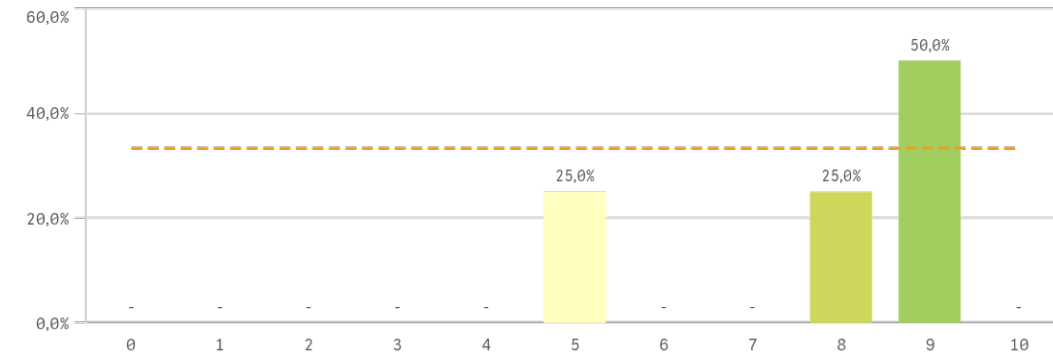

## Atención al estudiante

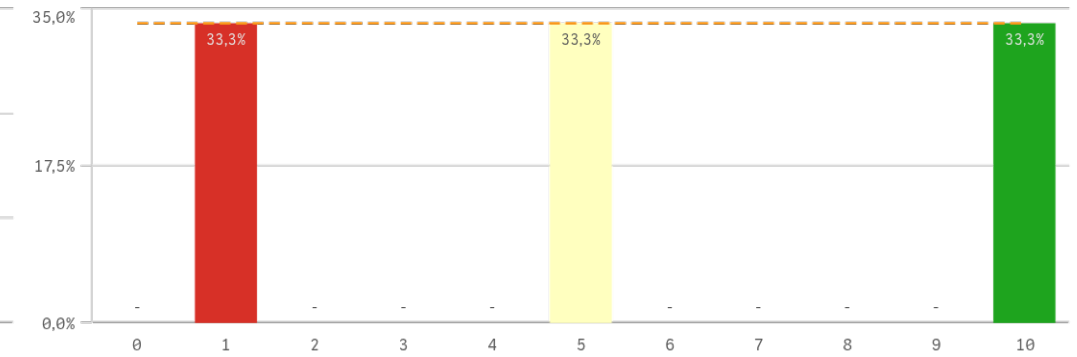

## Fortalezas y debilidades

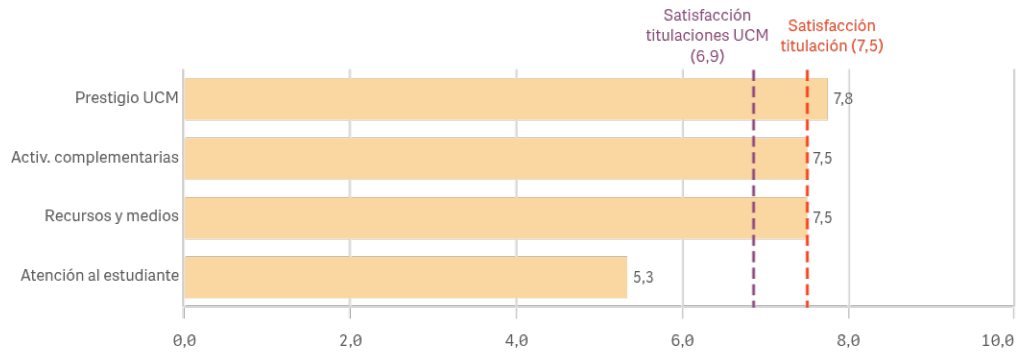

| UCM                    | Q | Media | Desv. típica | Mediana | Moda |
|------------------------|---|-------|--------------|---------|------|
| Prestigio UCM          |   | 7,8   | 1,9          | 8,5     | 9,0  |
| Activ. complementarias |   | 7,5   | 3,1          | 8,5     | -    |
| Recursos y medios      |   | 7,5   | 1,3          | 7,5     | -    |
| Atención al estudiante |   | 5,3   | 4,5          | 5,0     | -    |

"Satisfacción titulaciones UCM" SOLO se calcula con los "Cursos Académicos" y "Tipos de Titulación" seleccionados, siendo el umbral de las Fortalezas/Debilidades

# Grado-Máster Egresados: Satisfacción I

## Satisfacción de la titulación

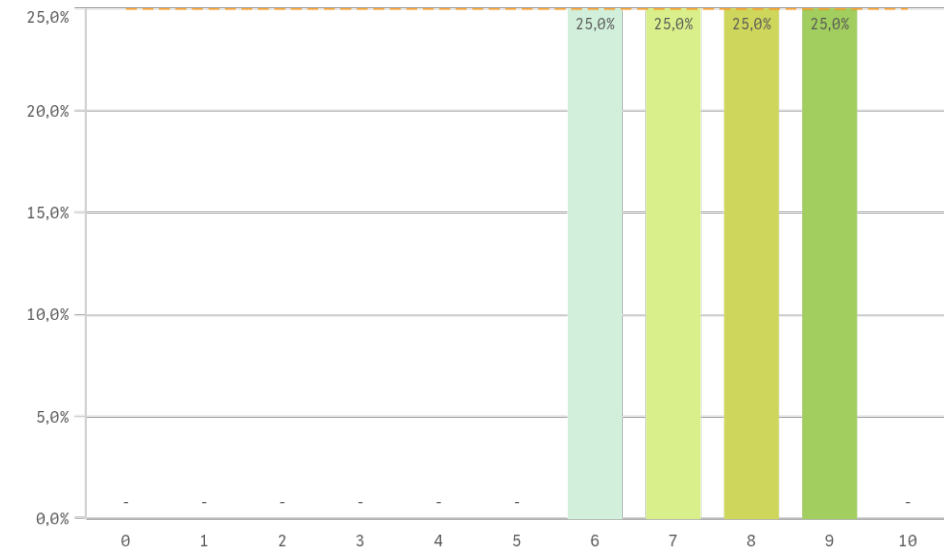

**Media**  
7,5  
**Desv. típica**  
1,3  
**Mediana**  
7,5  
**Moda**  
-

## Expectativas titulación

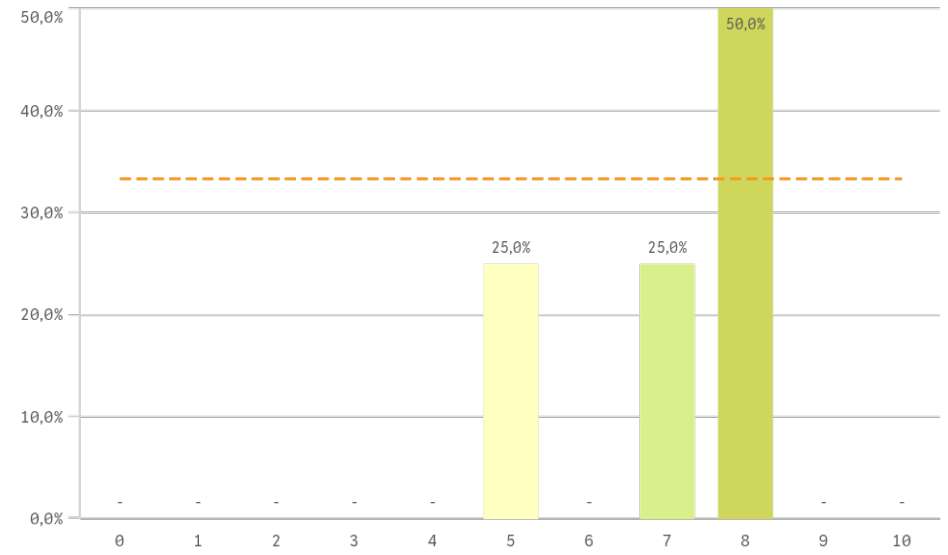

## Satisfacción UCM

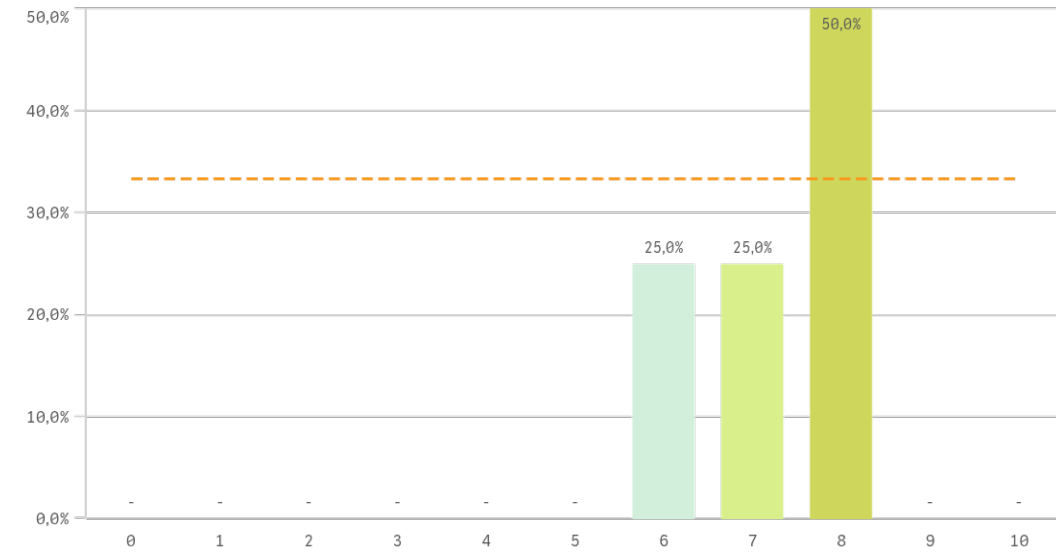

## Satisfacción de la formación

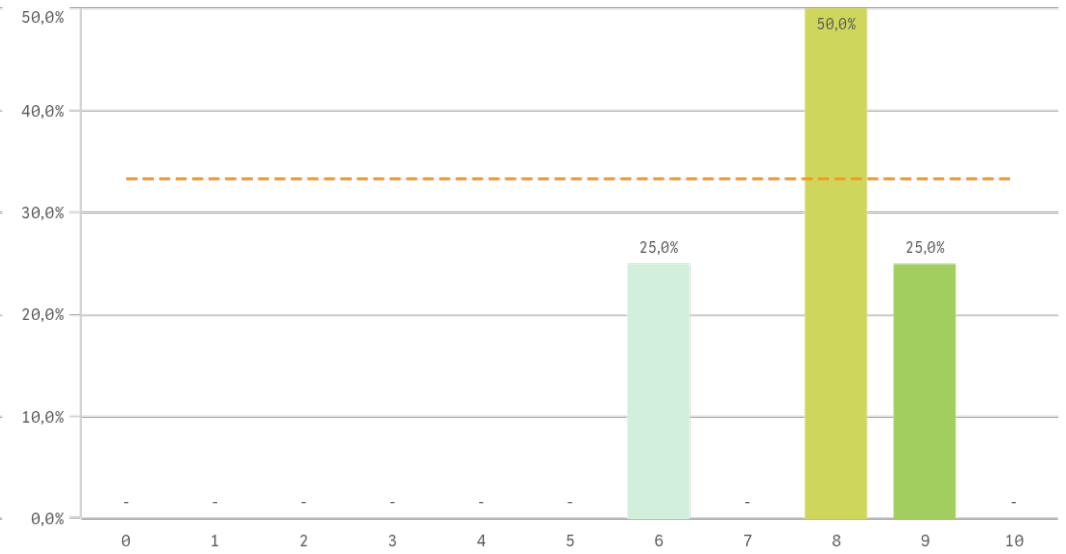

# Grado-Máster Egresados: Satisfacción II

## Satisfacción de las instalaciones de docencia

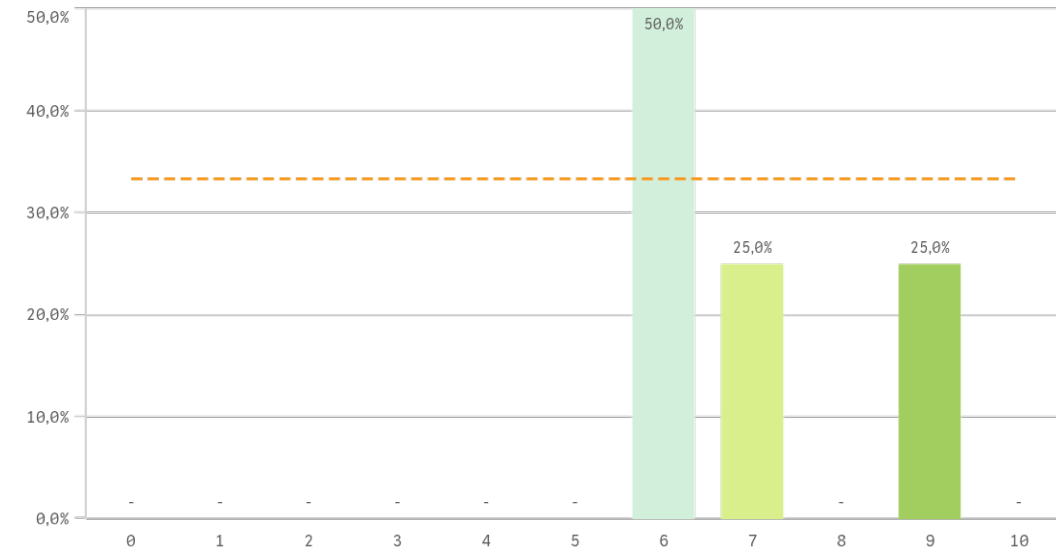

## Orgullo estudiante UCM

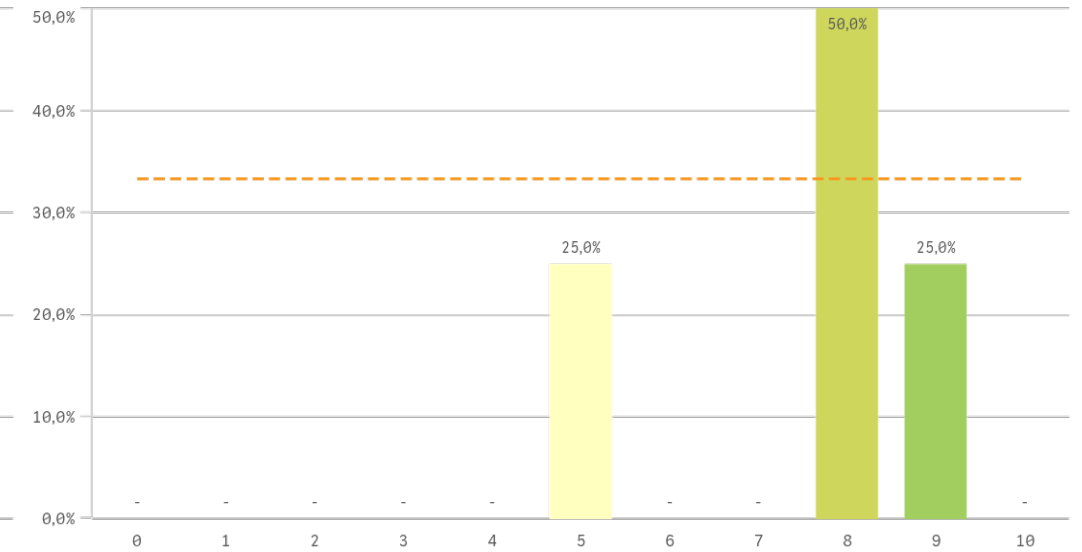

| Satisfacción                     | Q | Media | Desv. típica | Mediana | Moda |
|----------------------------------|---|-------|--------------|---------|------|
| Satisfacción formación           |   | 7,8   | 1,3          | 8,0     | 8,0  |
| Orgullo estudiante UCM           |   | 7,5   | 1,7          | 8,0     | 8,0  |
| Satisfacción UCM                 |   | 7,3   | 1,0          | 7,5     | 8,0  |
| Expectativas titulación          |   | 7,0   | 1,4          | 7,5     | 8,0  |
| Satis. instalaciones de docencia |   | 7,0   | 1,4          | 6,5     | 6,0  |

## Fortalezas y debilidades

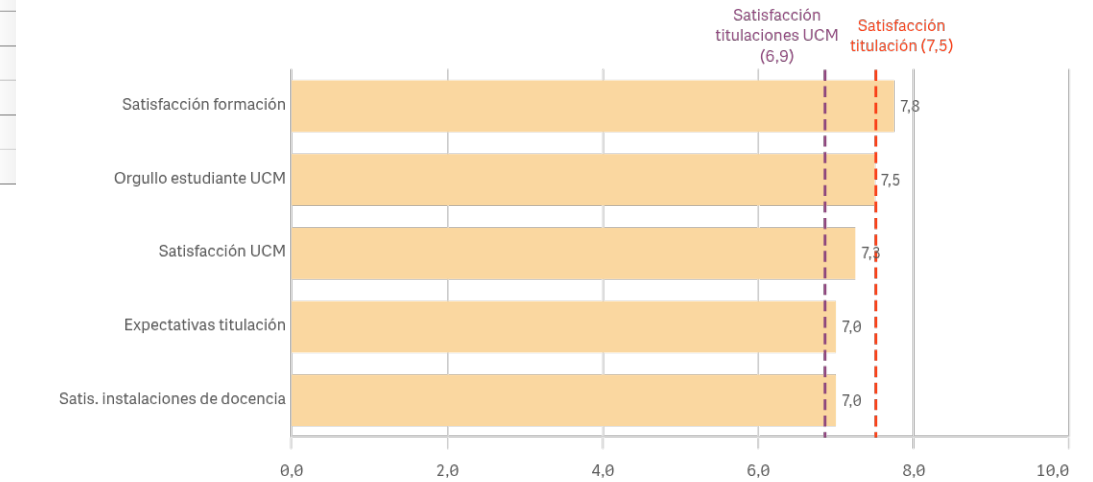

"Satisfacción titulaciones UCM" SOLO se calcula con los "Cursos Académicos" y "Tipos de Titulación" seleccionados, siendo el umbral de las Fortalezas/Debilidades

# Grado-Máster Egresados: Compromiso I

## Repetir estudios superiores (fidelidad)

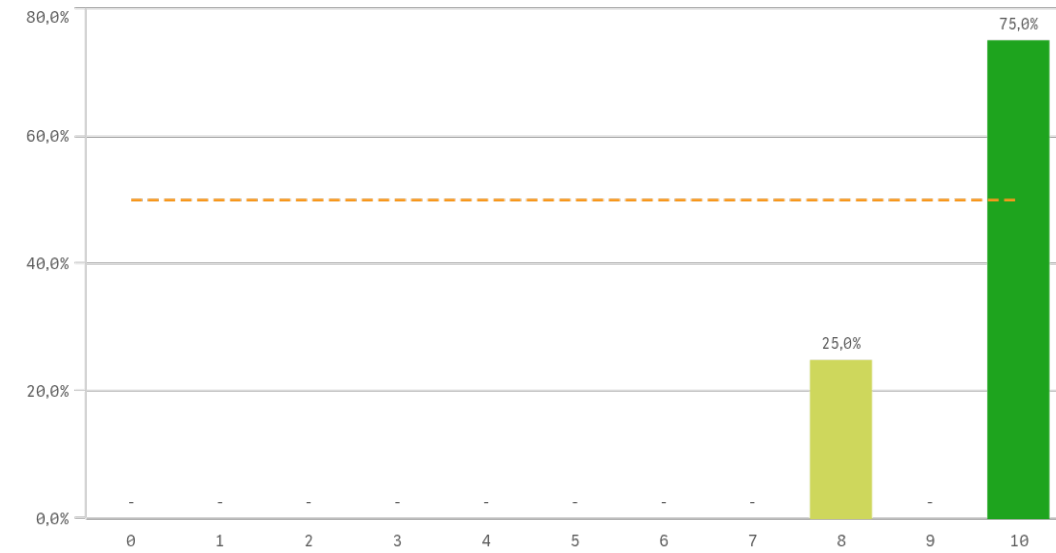

## Repetir titulación (fidelidad)

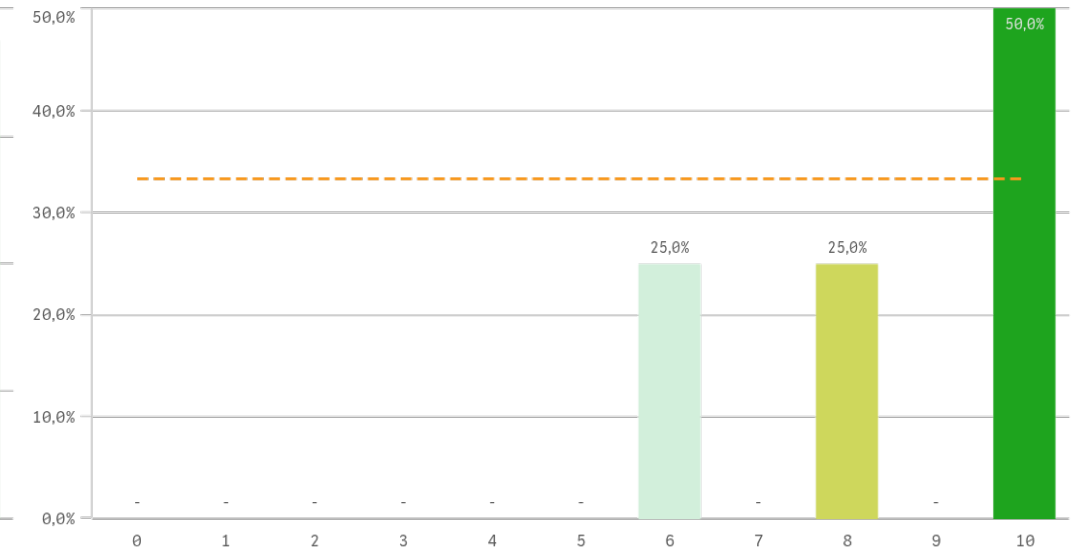

## Repetir en la UCM (fidelidad)

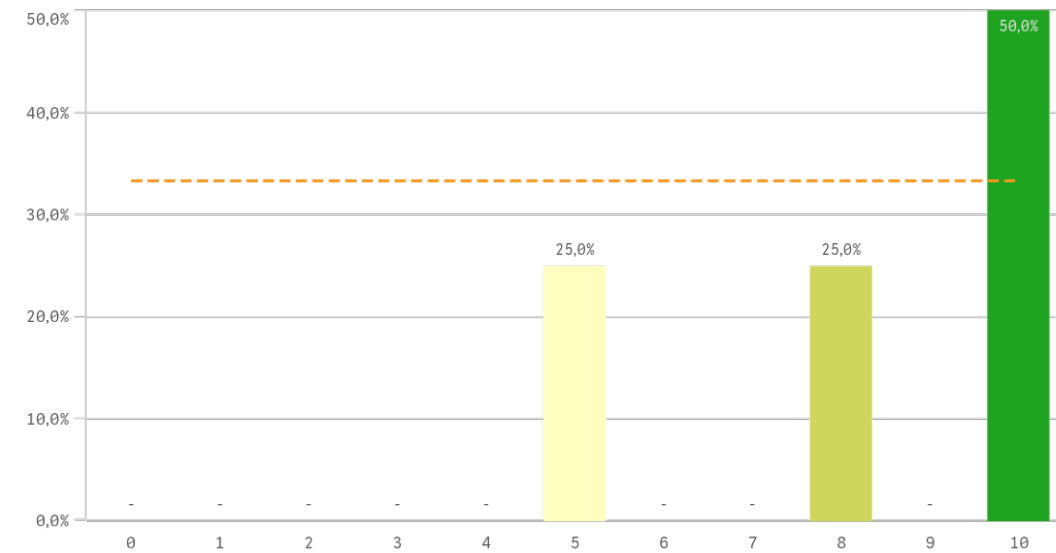

| Compromiso                    | Q | Media | Desv. típica | Mediana | Moda |
|-------------------------------|---|-------|--------------|---------|------|
| Repetir estudios superiores   |   | 9,5   | 1,0          | 10,0    | 10,0 |
| Seguir en la misma titulación |   | 8,8   | 1,9          | 9,5     | 10,0 |
| Repetir titulación            |   | 8,5   | 1,9          | 9,0     | 10,0 |
| Repetir en la UCM             |   | 8,3   | 2,4          | 9,0     | 10,0 |
| Recomendar la UCM             |   | 8,0   | 1,4          | 8,5     | 9,0  |
| Seguir en la UCM              |   | 7,8   | 3,3          | 9,0     | 10,0 |
| Recomendar titulación         |   | 7,5   | 1,0          | 8,0     | 8,0  |

# Grado-Máster Egresados: Compromiso II

## Recomendar titulación (prescripción)

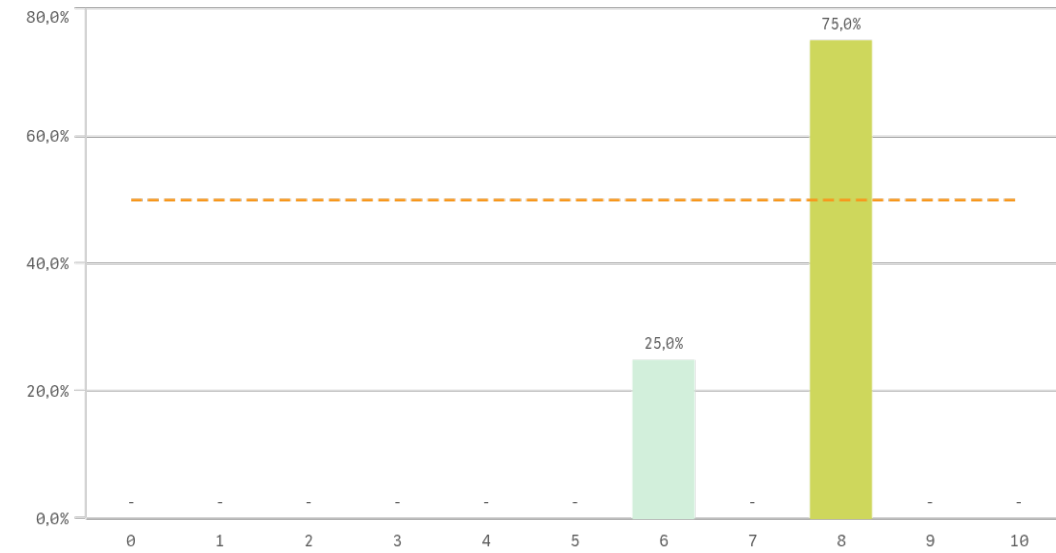

## Recomendar la UCM (prescripción)

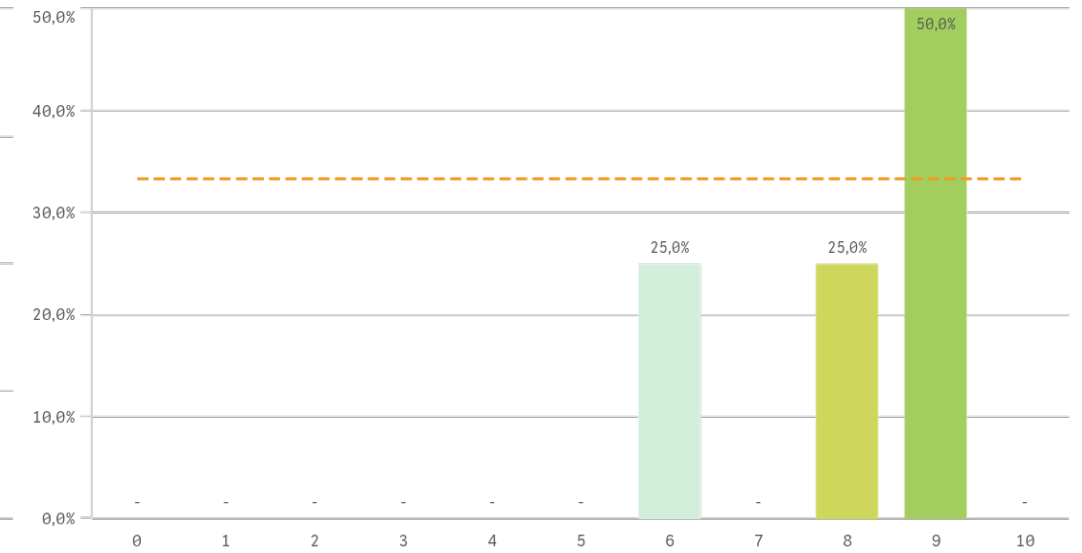

## Seguir en la misma titulación (vinculación)

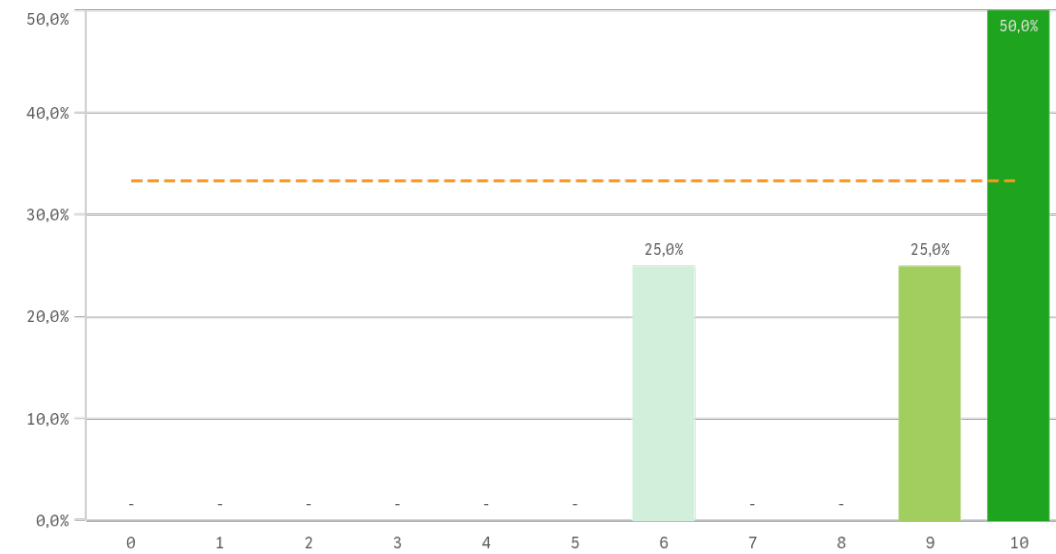

## Seguir en la UCM (vinculación)

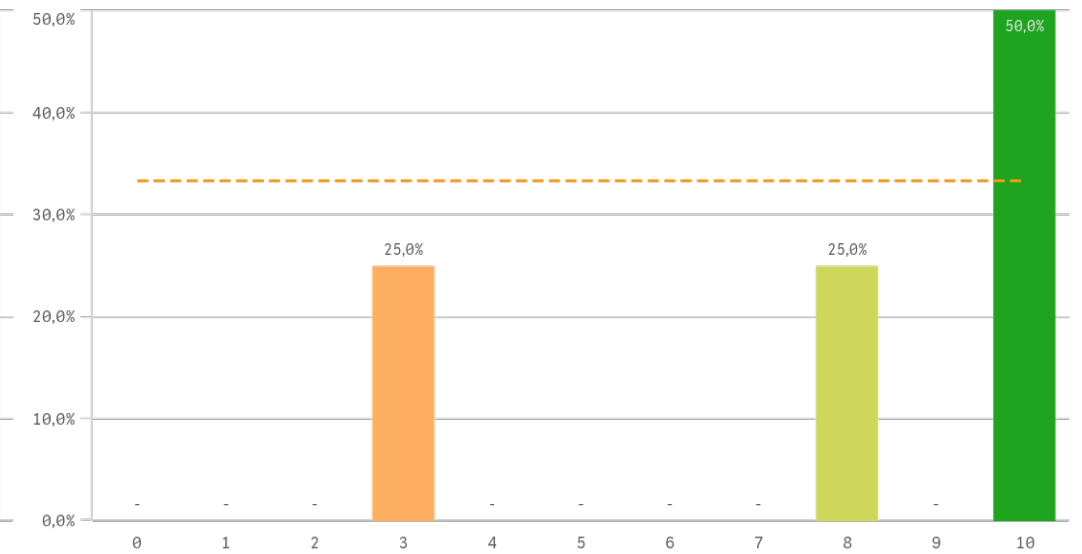

## Construcción y significado del valor "compromiso":

- \* Egresado comprometido: valora con 9 o más puntos todas las preguntas de fidelidad, prescripción y vinculación.
- \* Egresado neutro: la puntuación que otorga a todas las preguntas de fidelidad, prescripción y vinculación están entre 6 y 9.
- \* Egresado decepcionado: valora con 6 o menos puntos todas las preguntas de fidelidad, prescripción y vinculación.

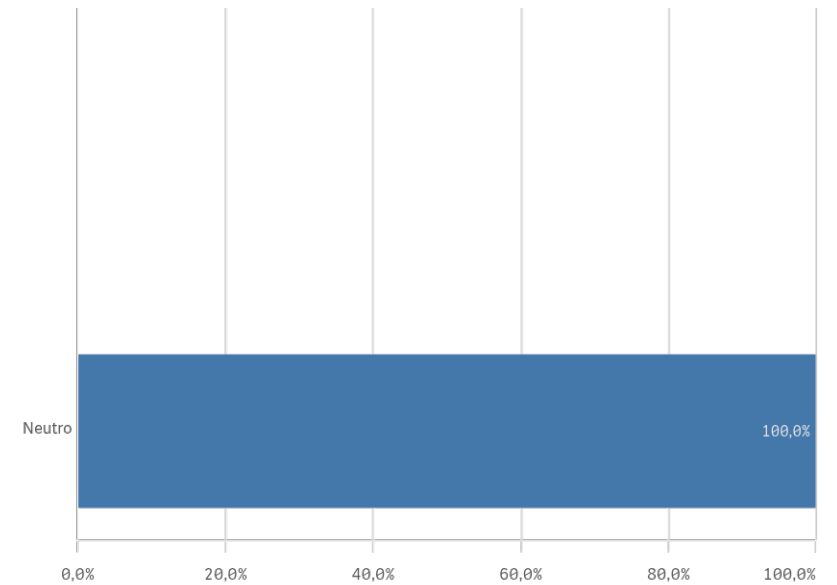
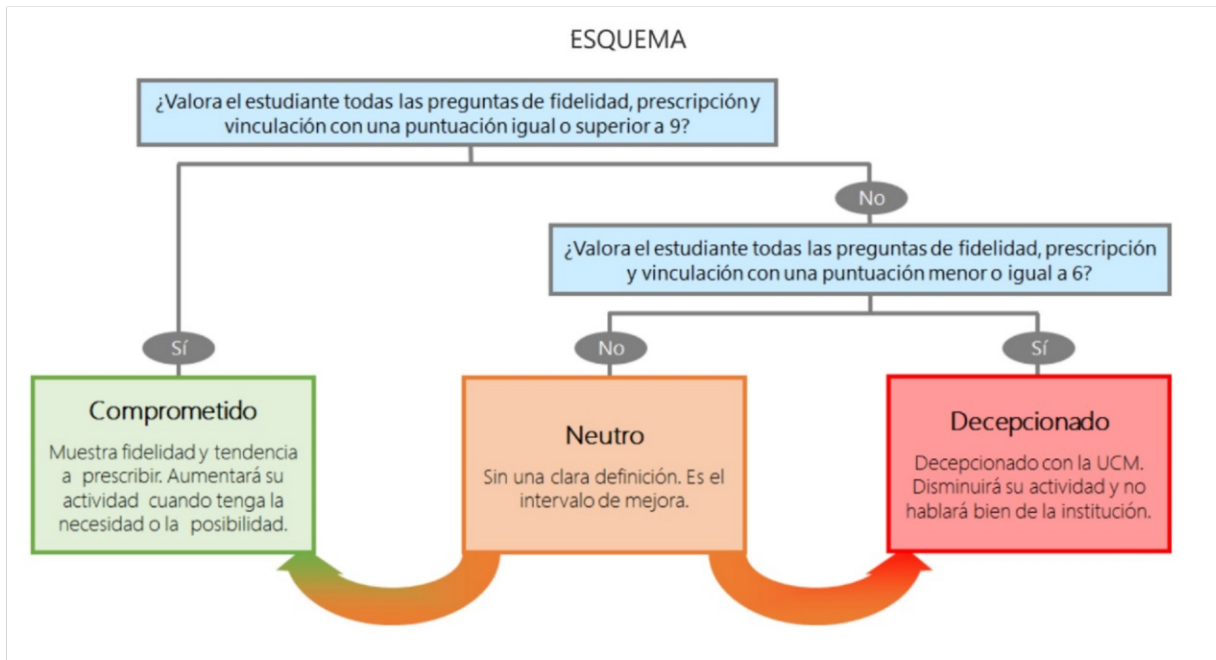



# Encuestas de Satisfacción de Egresados

CURSO: 2024-25

CENTRO: FACULTAD DE GEOGRAFÍA E HISTORIA

TITULACIÓN: MASTER EN ESTUDIOS AVANZADOS DE MUSEOS Y PATRIMONIO HISTÓRICO-ARTÍSTICO

| Competencias adquiridas                     | Q | Media | Titulación                        | Q | Media | Asignaturas           | Q | Media | UCM                    | Q | Media |
|---|---|-------|-----------------------------------|---|-------|-----------------------|---|-------|------------------------|---|-------|
| Asumir responsabilidades                    |   | 10,0  | Calificaciones en tiempo adecuado |   | 8,3   | Innovación            |   | 5,0   | Prestigio UCM          |   | 7,8   |
| Aprendizaje                                 |   | 9,7   | Integración teoría/práctica       |   | 9,3   | Materiales ofrecidos  |   | 5,8   | Activ. complementarias |   | 7,5   |
| Organizar                                   |   | 9,7   | Nivel de dificultad adecuado      |   | 7,8   | Objetivos             |   | 6,8   | Recursos y medios      |   | 7,5   |
| Puntualidad                                 |   | 9,3   | Número de alumnos por aula        |   | 9,0   | Organización          |   | 8,0   | Atención al estudiante |   | 5,3   |
| Capacidad técnica resolución de problemas   |   | 8,7   | Objetivos claros                  |   | 7,8   | Prácticas             |   | 7,0   |                        |   |       |
| Expresión y comunicación                    |   | 8,7   | Orientación internacional         |   | 2,8   | Trabajo no presencial |   | 9,3   |                        |   |       |
| Liderazgo                                   |   | 8,5   | Plan de estudios adecuado         |   | 6,3   |                       |   |       |                        |   |       |
| Analizar                                    |   | 8,0   | Relación calidad/precio           |   | 6,3   |                       |   |       |                        |   |       |
| Manejar dificultades                        |   | 8,0   |                                   |   |       |                       |   |       |                        |   |       |
| Adaptación a nuevas situaciones             |   | 7,3   |                                   |   |       |                       |   |       |                        |   |       |
| Trabajar en equipo                          |   | 7,3   |                                   |   |       |                       |   |       |                        |   |       |
| Críticas                                    |   | 6,7   |                                   |   |       |                       |   |       |                        |   |       |
| Competencias desarrolladas en la titulación |   | 5,8   |                                   |   |       |                       |   |       |                        |   |       |
| Comunicación bilingüe                       |   | 5,3   |                                   |   |       |                       |   |       |                        |   |       |

| Formación y estancia en el extranjero        | Q | Media | Satisfacción                     | Q | Media | Compromiso                    | Q | Media |
|--|---|-------|----------------------------------|---|-------|-------------------------------|---|-------|
| Acceso al mundo de la investigación          |   | 7,5   | Satisfacción formación           |   | 7,8   | Repetir estudios superiores   |   | 9,5   |
| Acceso al mundo laboral                      |   | 8,0   | Orgullo estudiante UCM           |   | 7,5   | Seguir en la misma titulación |   | 8,8   |
| Competencias relacionadas                    |   | 9,5   | Satisfacción UCM                 |   | 7,3   | Repetir titulación            |   | 8,5   |
| Mejora laboral por estancia en el extranjero |   | 6,0   | Expectativas titulación          |   | 7,0   | Repetir en la UCM             |   | 8,3   |
|  |   |       | Satis. instalaciones de docencia |   | 7,0   | Recomendar la UCM             |   | 8,0   |
|  |   |       |                                  |   |       | Seguir en la UCM              |   | 7,8   |
|  |   |       |                                  |   |       | Recomendar titulación         |   | 7,5   |