

Grado-Máster PDI: Características de la muestra



CURSO/S: 2024-25

TITULACIÓN: MÁSTER EN CIUDADES INTELIGENTES Y SOSTENIBLES (SMART CITIES)

CENTRO: FACULTAD DE GEOGRAFÍA E HISTORIA

Género

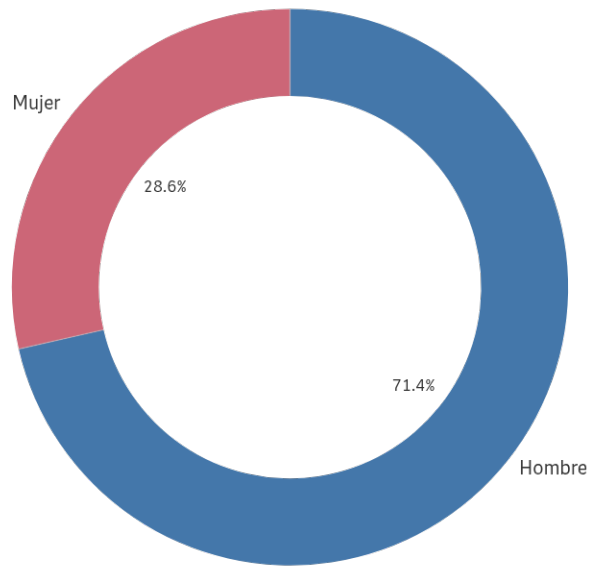

■ Hombre ■ Mujer

Población N

-

%_Participación

-

Participación n

7

Edad (años)

(%) Porcentaje por franjas

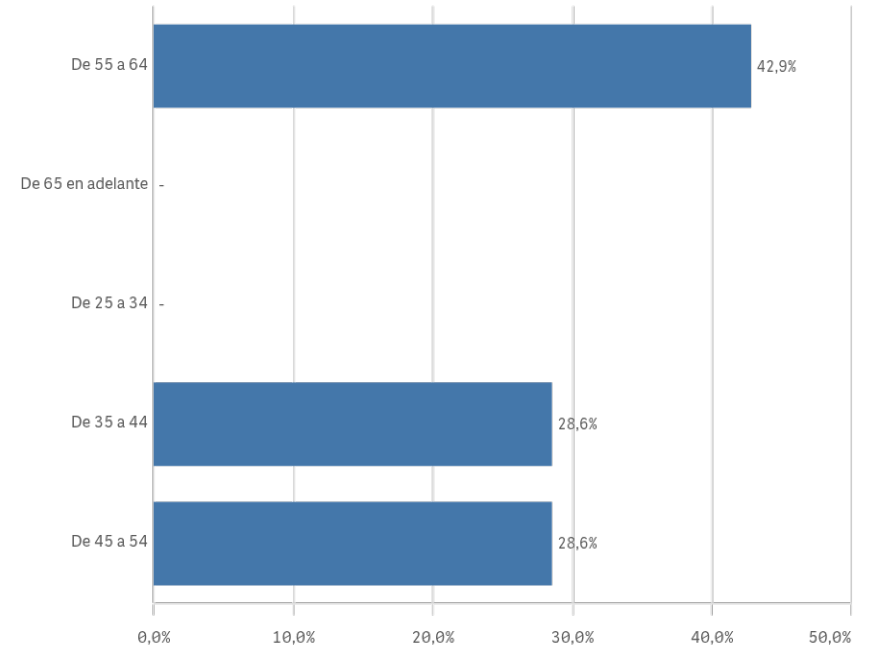

Edad media (años)

50,9

Desv. típica

10,5

Grado-Máster PDI: Características de la muestra II

Distribución por categorías

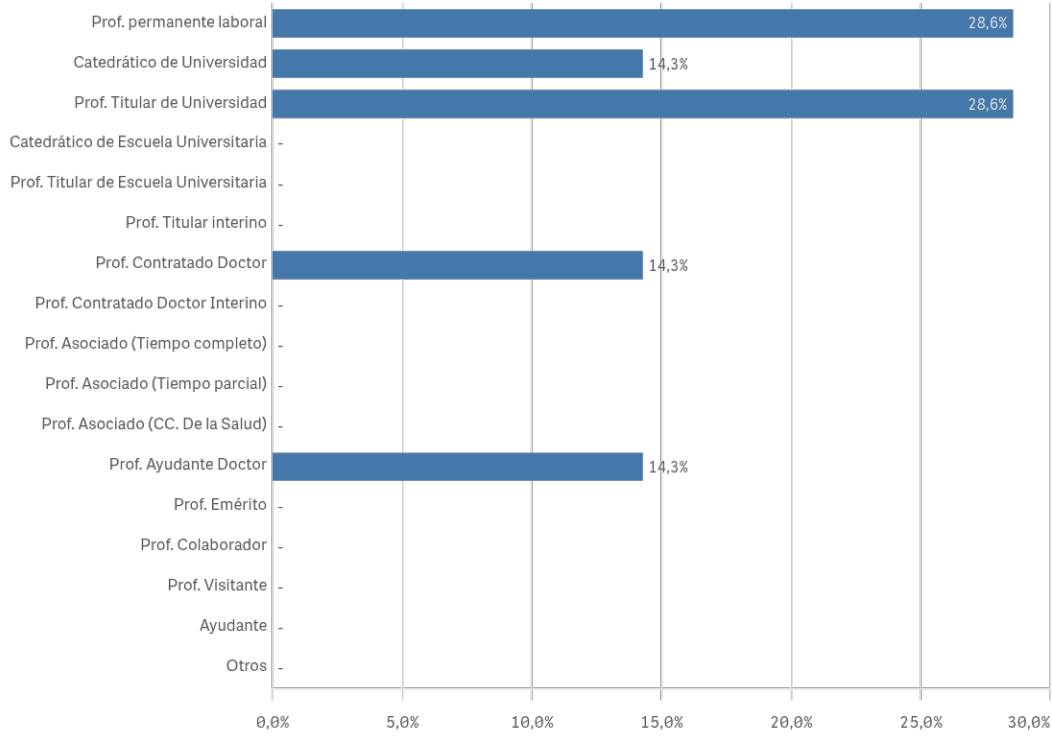

Experiencia laboral (años)

(%) Porcentaje por franjas

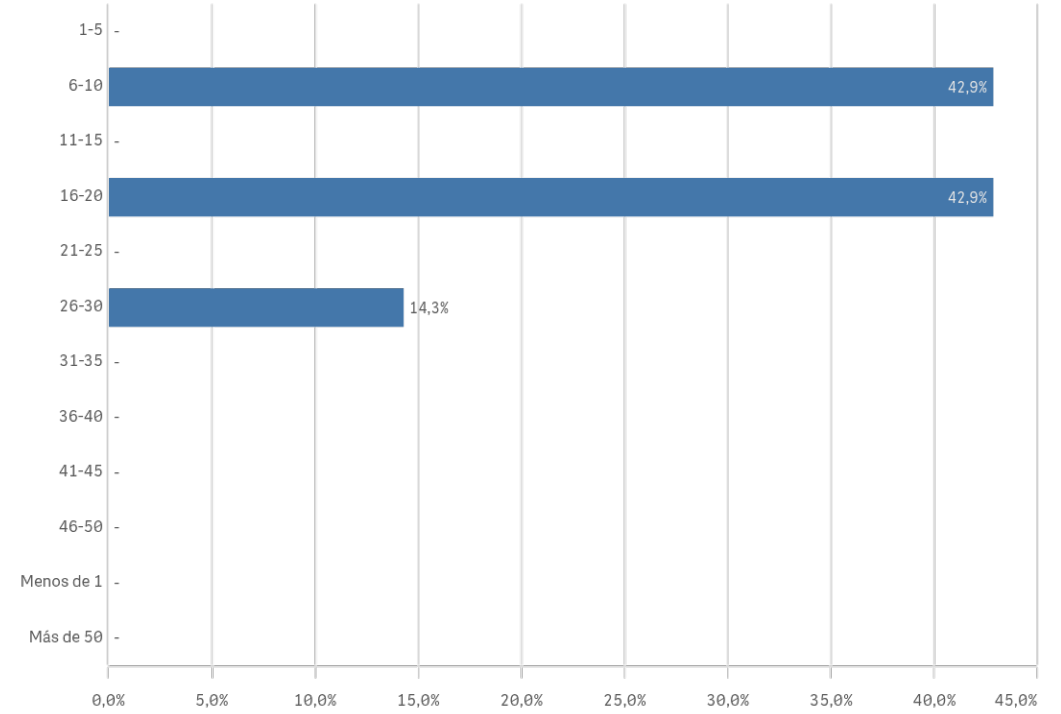

Distribución por nº de titulaciones

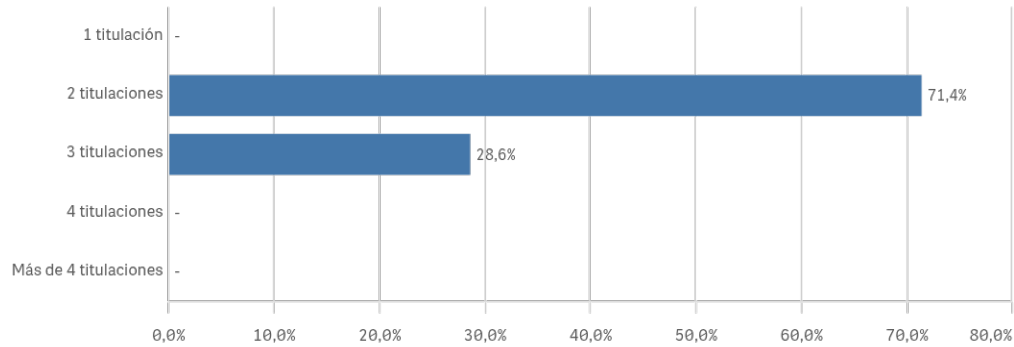

Tipo de titulación (%)

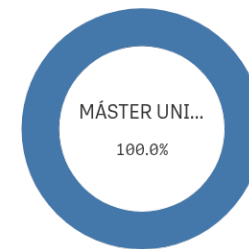

TipoTitulacion ■ MÁSTER UNIVERSITA...

Grado-Máster PDI: Aspectos de la titulación I

Plan de estudios

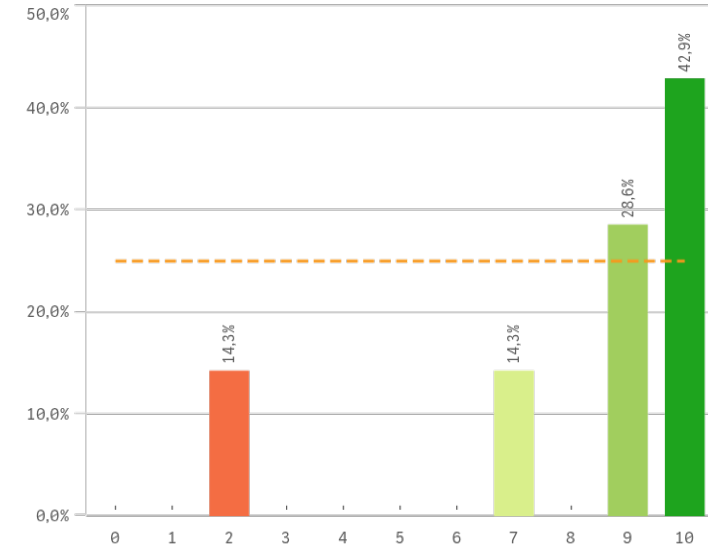

Objetivos claros

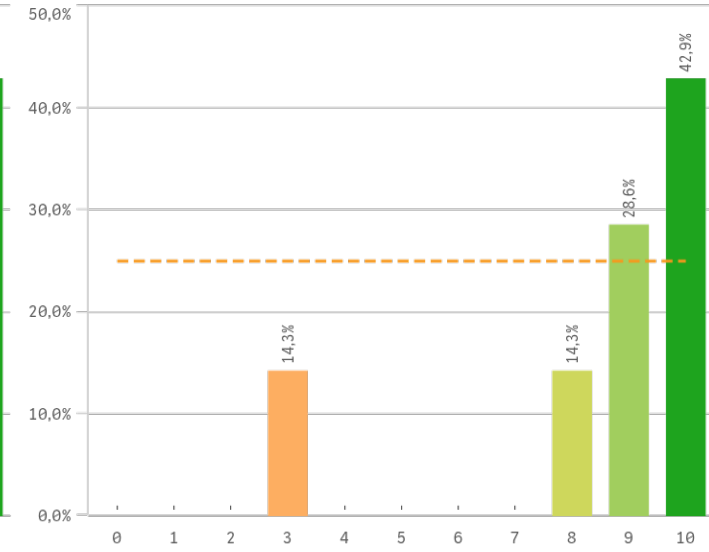

Cumplimiento del programa

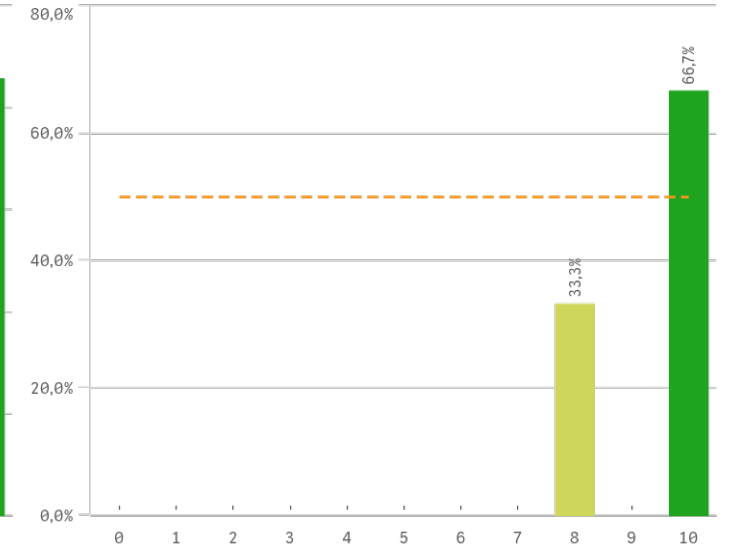

Orientación internacional

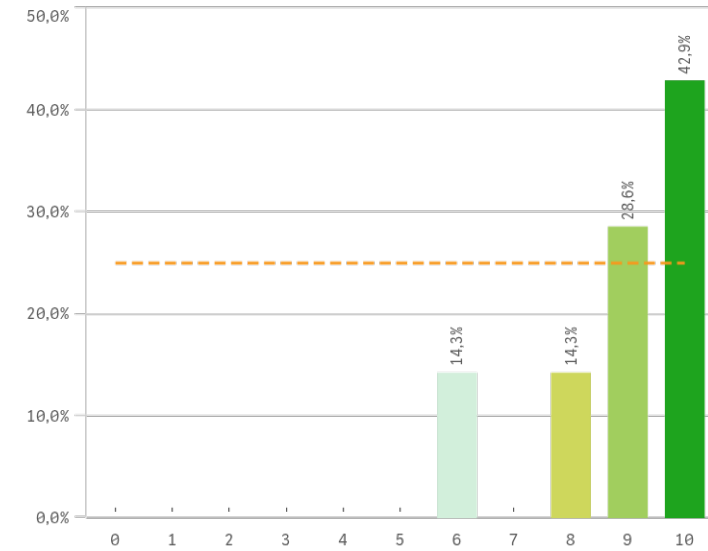

Coordinación de la titulación

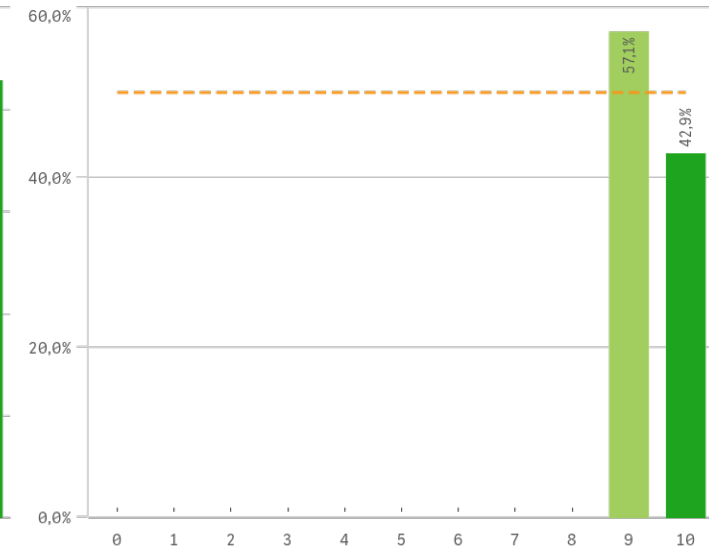

Alumnos por aula

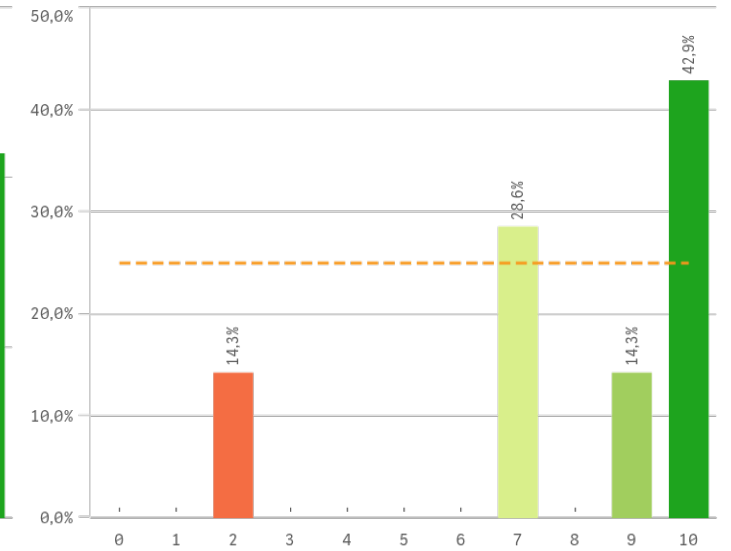

Grado-Máster PDI: Aspectos de la titulación II

Dificultad apropiada

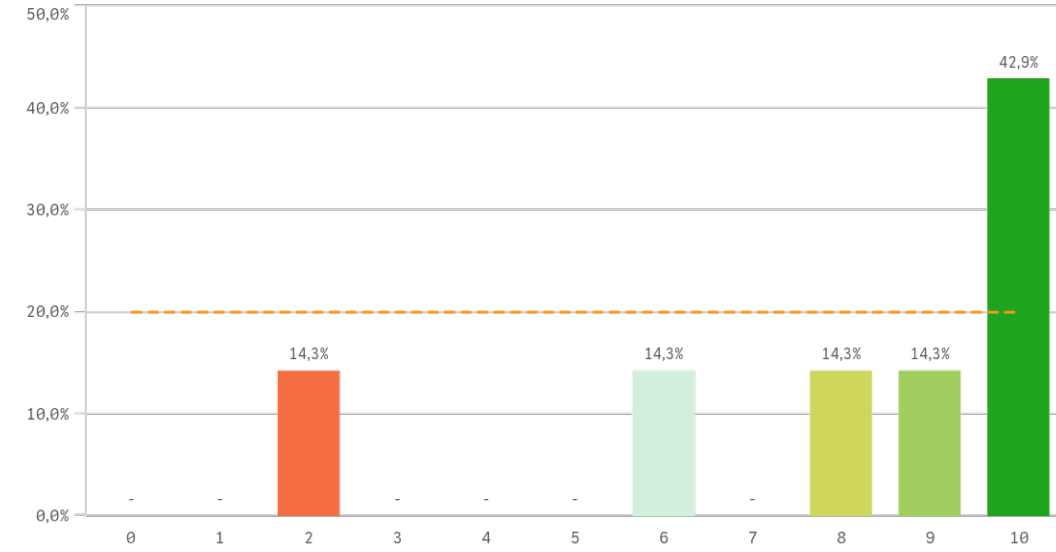

Integración teoría/práctica

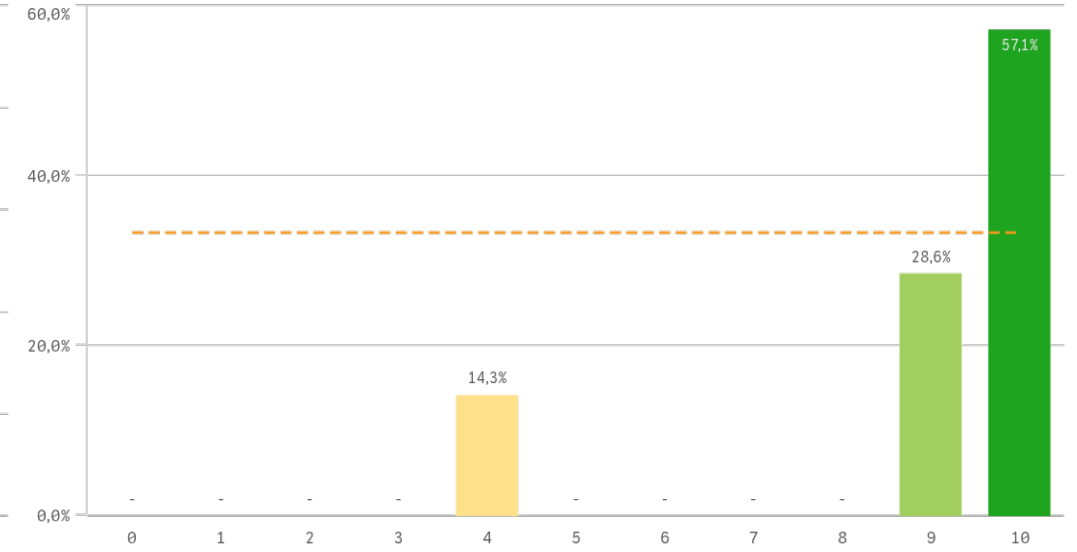

Relación calidad/precio

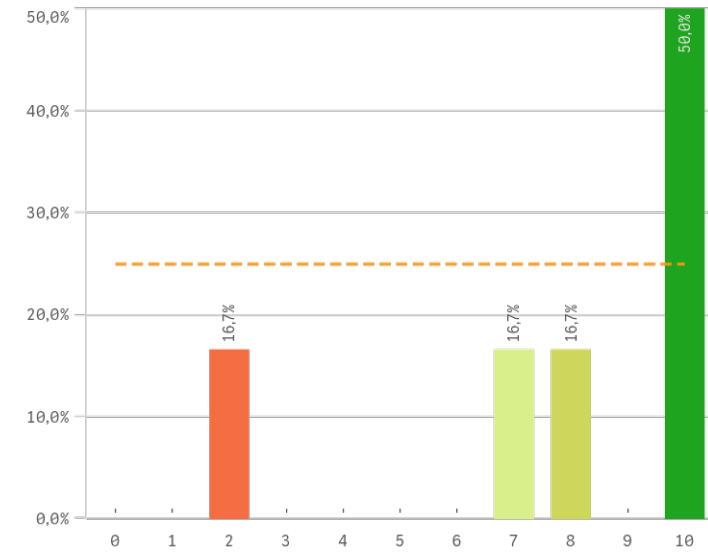

Calificaciones en tiempo

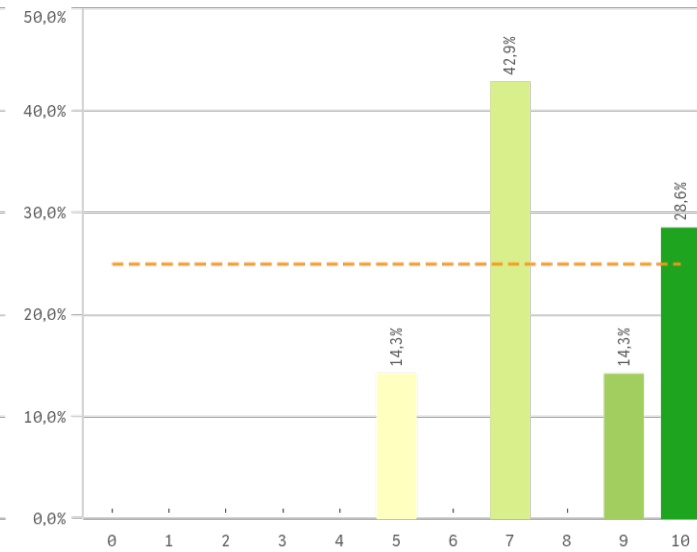

Importancia en la sociedad

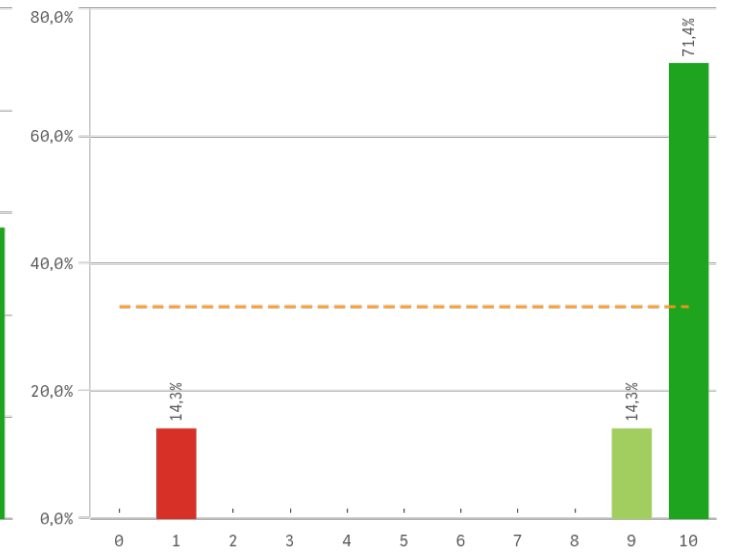

Prácticas externas

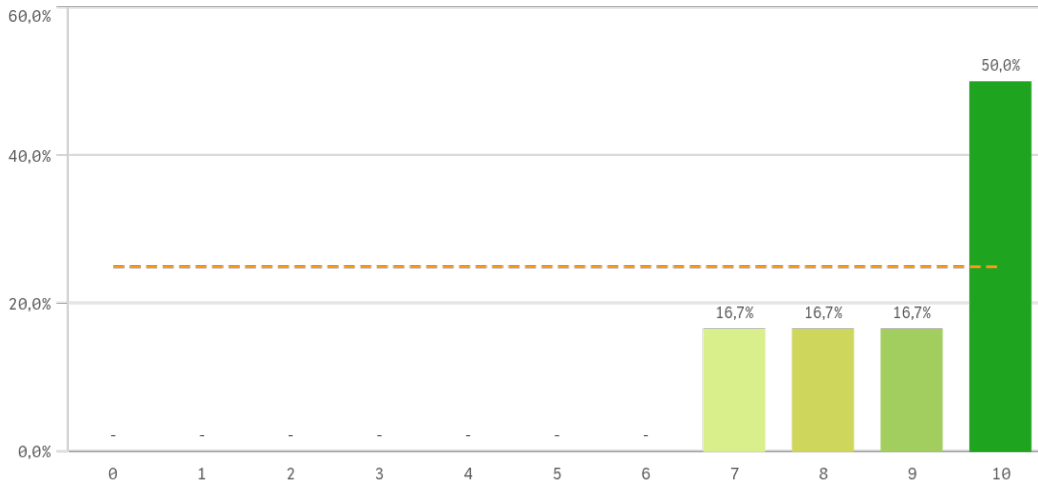

Formación académica relacionada

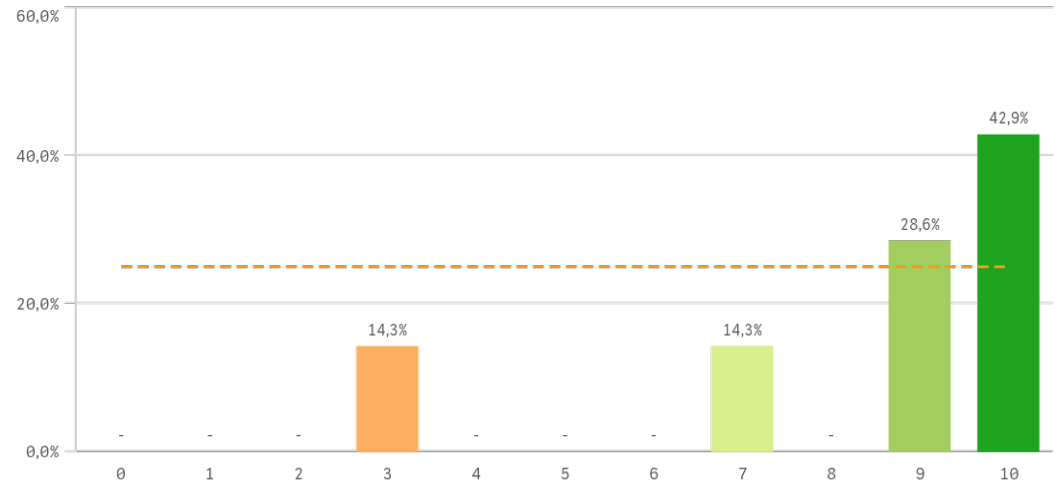

Aspectos de la titulación	Q	Media	Desv. típica	Mediana	Moda
Coordinación de la titulación		9,4	0,5	9,0	9,0
Cumplimiento del programa		9,3	1,0	10,0	10,0
Prácticas externas		9,0	1,3	9,5	10,0
Integración teoría/práctica		8,9	2,2	10,0	10,0
Orientación internacional		8,9	1,5	9,0	10,0
Importancia en la sociedad		8,6	3,4	10,0	10,0
Objetivos claros		8,4	2,5	9,0	10,0
Formación académica		8,3	2,6	9,0	10,0
Plan de estudios adecuado		8,1	2,9	9,0	10,0
Calificaciones en tiempo adecuado		7,9	1,9	7,0	7,0
Nivel de dificultad apropiada		7,9	3,0	9,0	10,0
Número de alumnos por aula		7,9	2,9	9,0	10,0
Relación calidad/precio		7,8	3,1	9,0	10,0

Fortalezas y debilidades

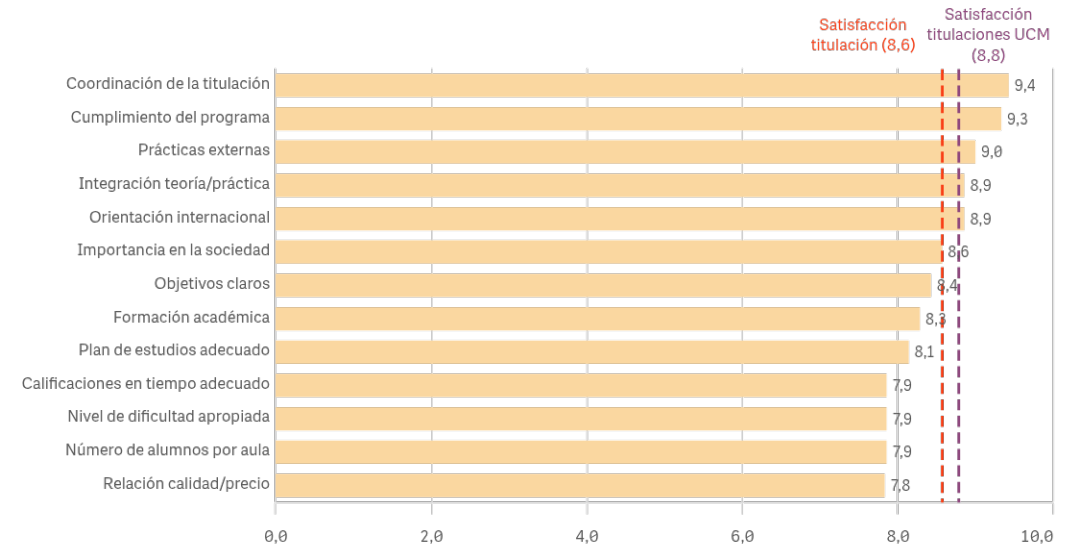

"Satisfacción titulaciones UCM" SOLO se calcula con los "Cursos Académicos" y "Tipos de Titulación" seleccionados, siendo el umbral de las Fortalezas/Debilidades

Grado-Máster PDI: Recursos para el desarrollo de la titulación I

Recursos administrativos suficientes

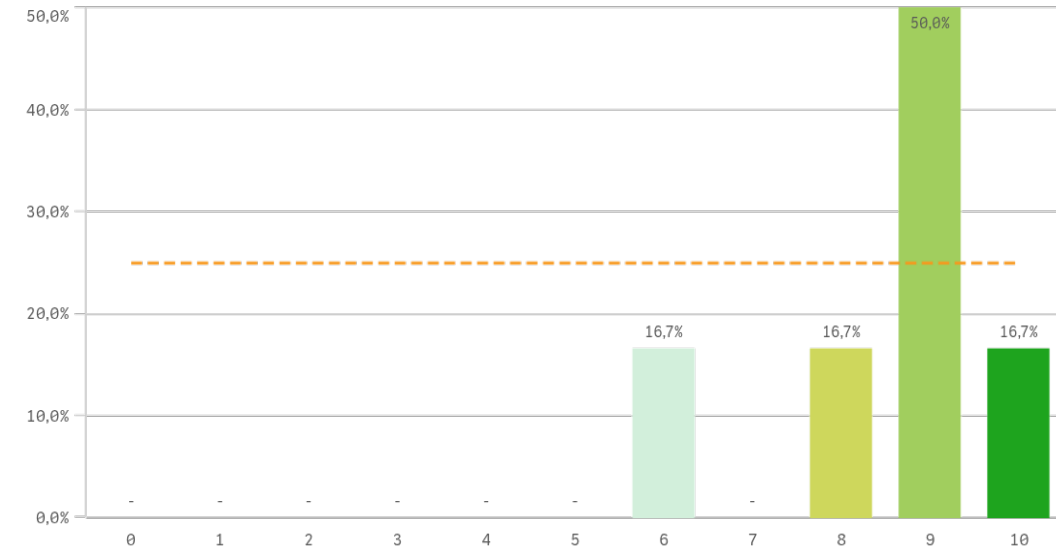

Aulas docencia teórica

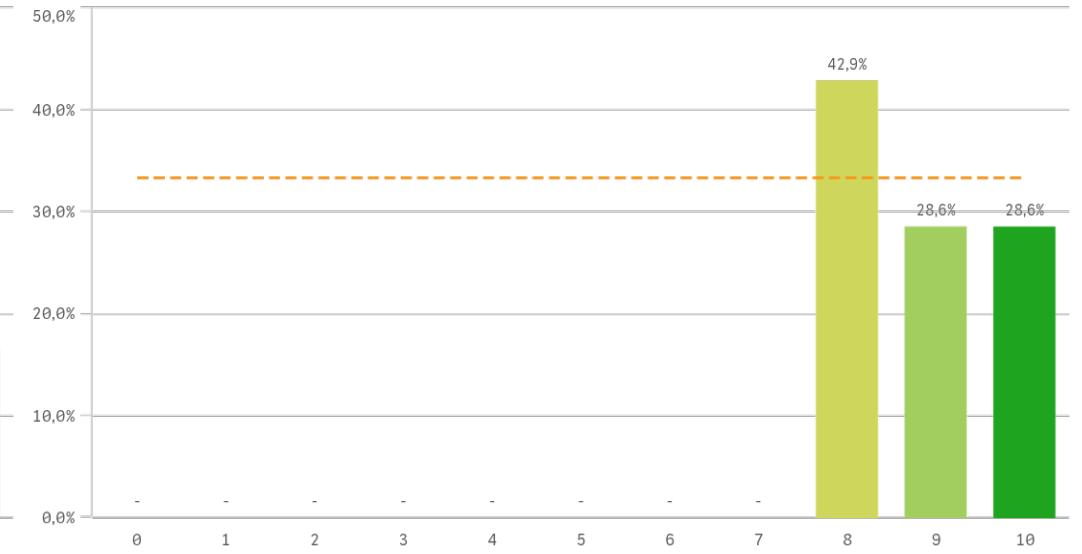

Aulas docencia práctica

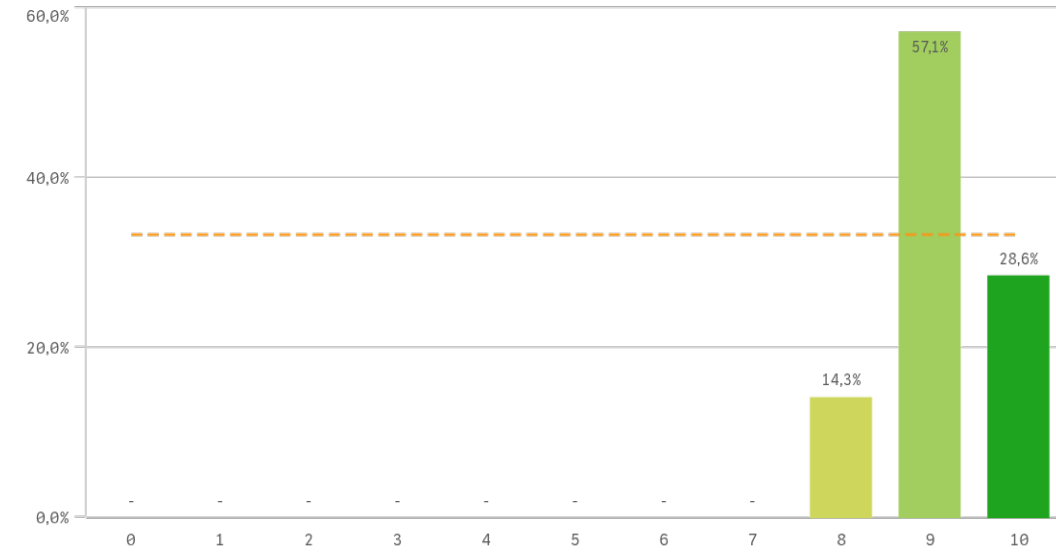

Fondos de la biblioteca



Grado-Máster PDI: Recursos para el desarrollo de la titulación II

Campus virtual

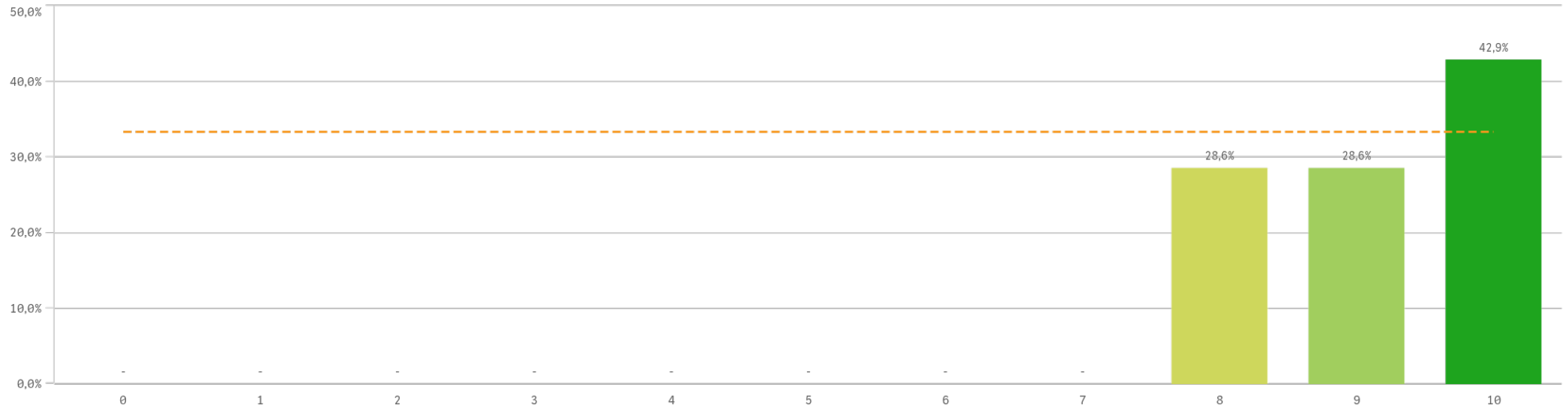

Recursos	Q	Media	Desv típica	Mediana	Moda
Aulas docencia práctica		9,1	0,7	9,0	9,0
Campus virtual		9,1	0,9	9,0	10,0
Aulas docencia teórica		8,9	0,9	9,0	8,0
Fondos de la biblioteca		8,5	1,4	9,0	9,0
Recursos administrativos suficientes		8,5	1,4	9,0	9,0

Fortalezas y debilidades

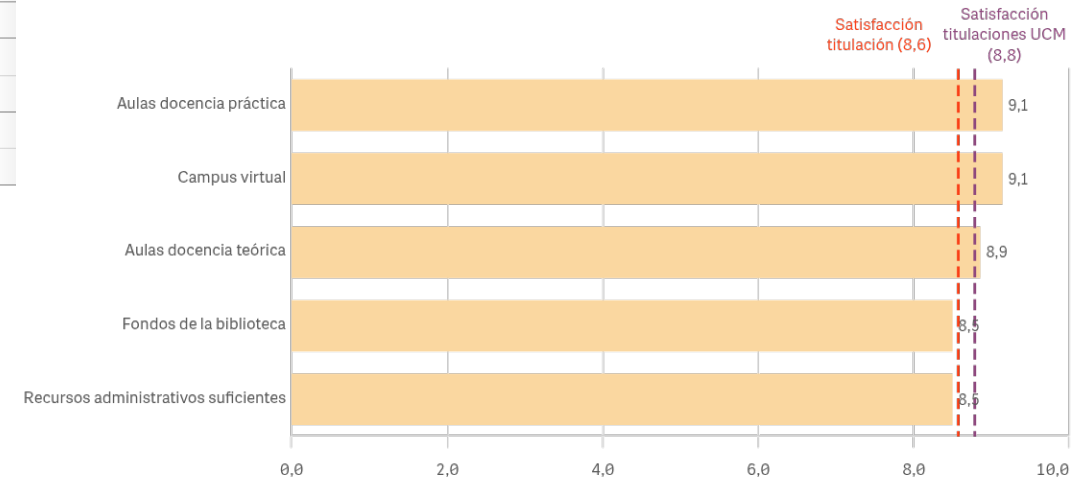

"Satisfacción titulaciones UCM" SOLO se calcula con los "Cursos Académicos" y "Tipos de Titulación" seleccionados, siendo el umbral de las Fortalezas/Debilidades

Grado-Máster PDI: Gestión de la titulación I

Atención prestada por el PTGAS

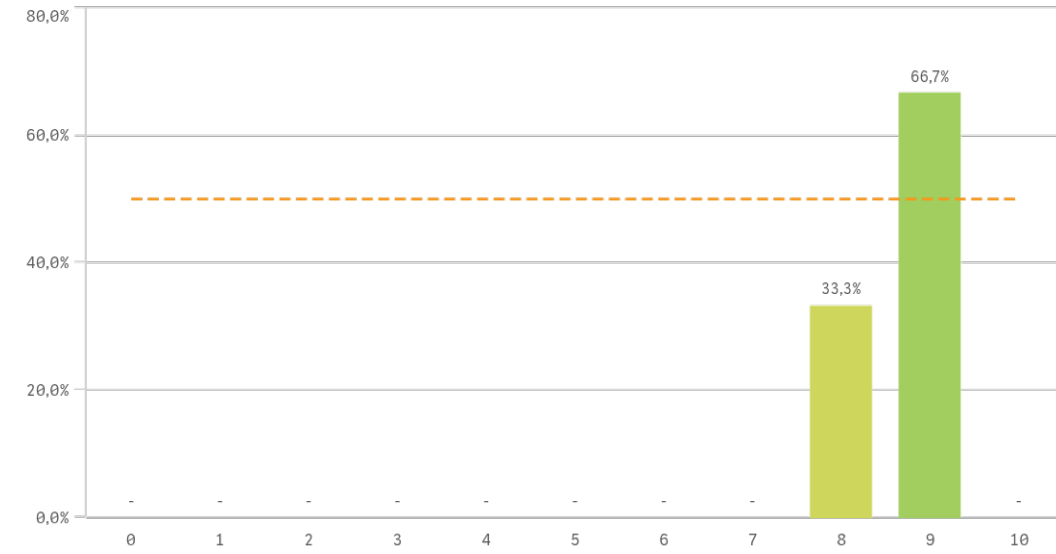

Apoyo técnico y logístico

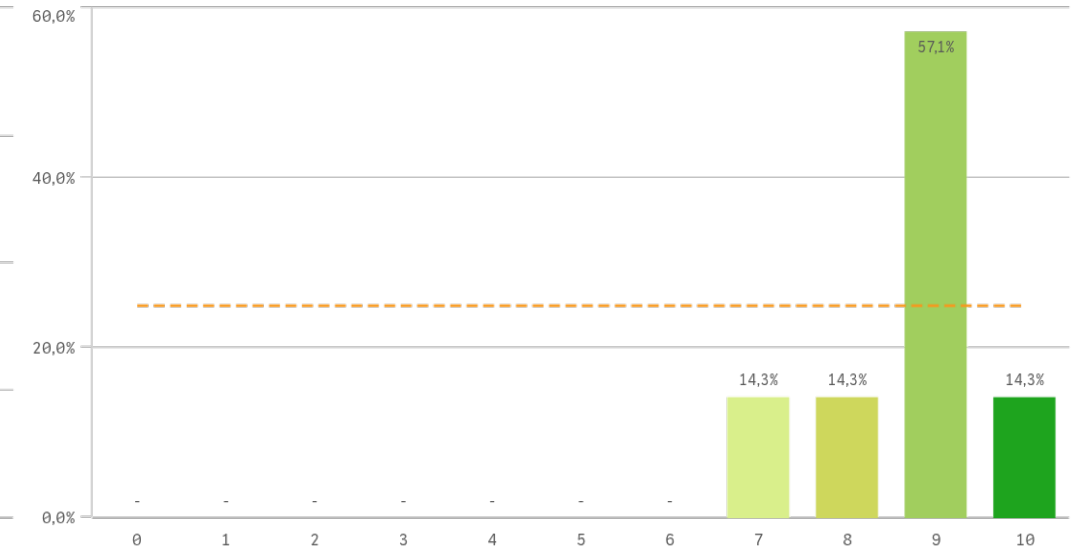

Procesos administrativos de la titulación

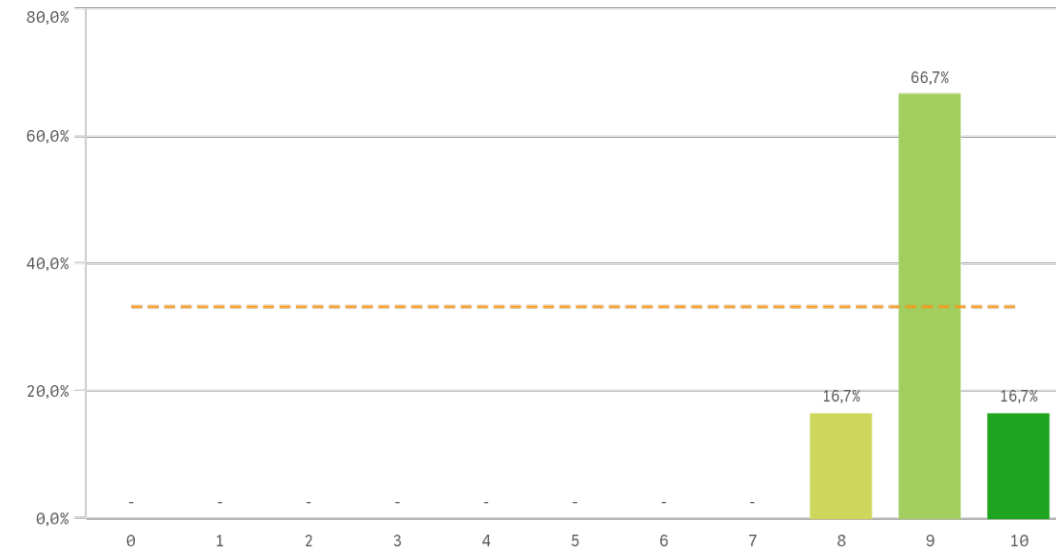

Procesos administrativos comunes

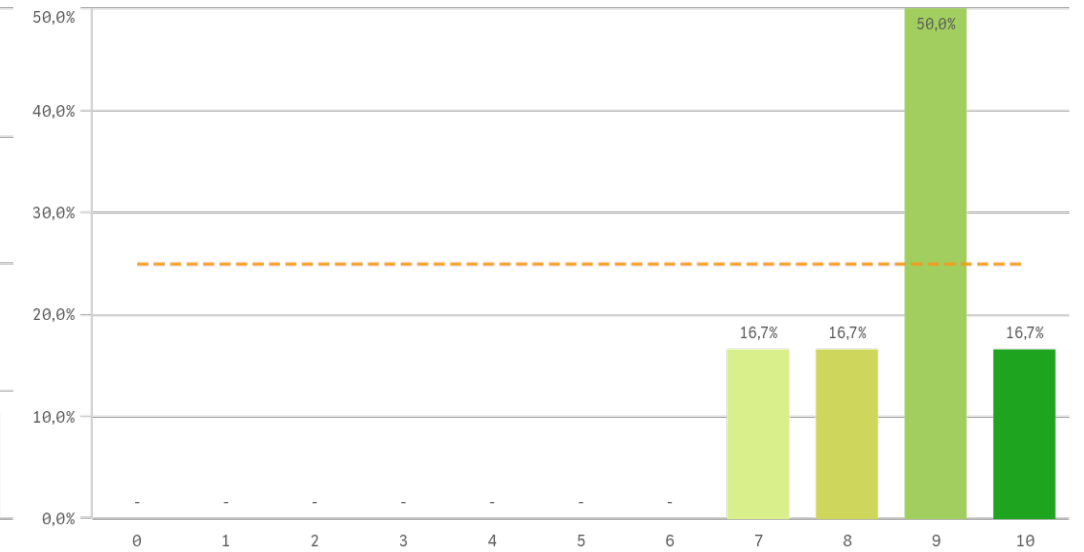

Grado-Máster PDI: Gestión de la titulación II

Organización de horarios

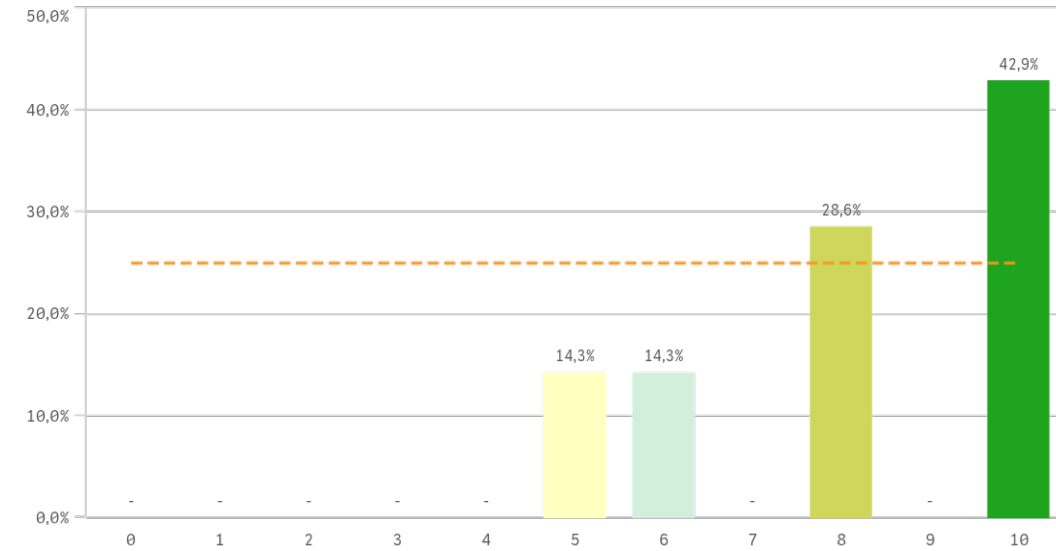

Información ofrecida

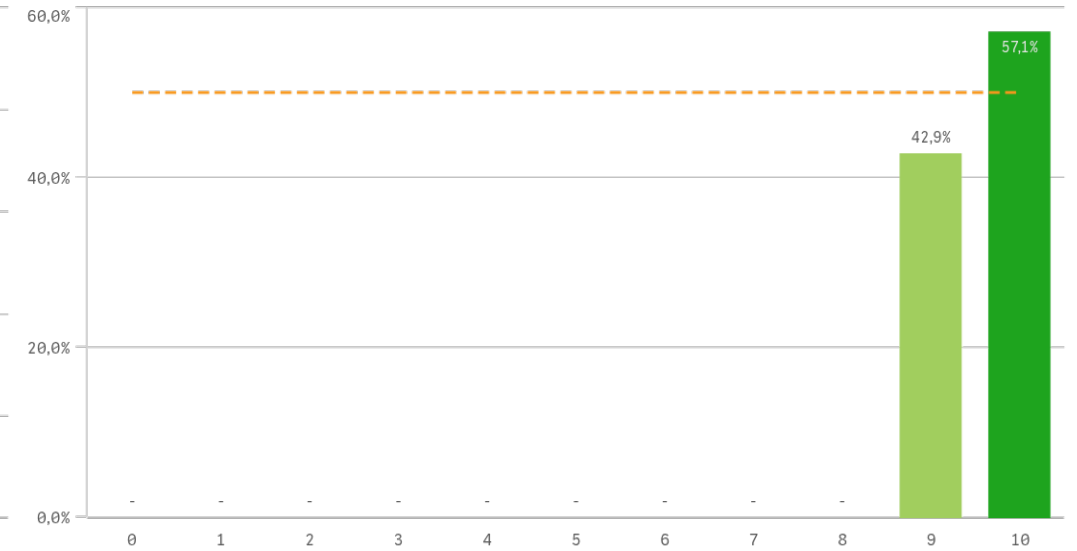

Gestión de la titulación	Q	Media	Desv. típica	Mediana	Moda
Información ofrecida		9,6	0,5	10,0	10,0
Proc. administrativos titulación		9,0	0,6	9,0	9,0
Apoyo técnico y logístico		8,7	1,0	9,0	9,0
Atención prestada por el PTGAS		8,7	0,5	9,0	9,0
Proc. administrativos comunes		8,7	1,0	9,0	9,0
Organización de horarios		8,1	2,0	8,0	10,0

Fortalezas y debilidades

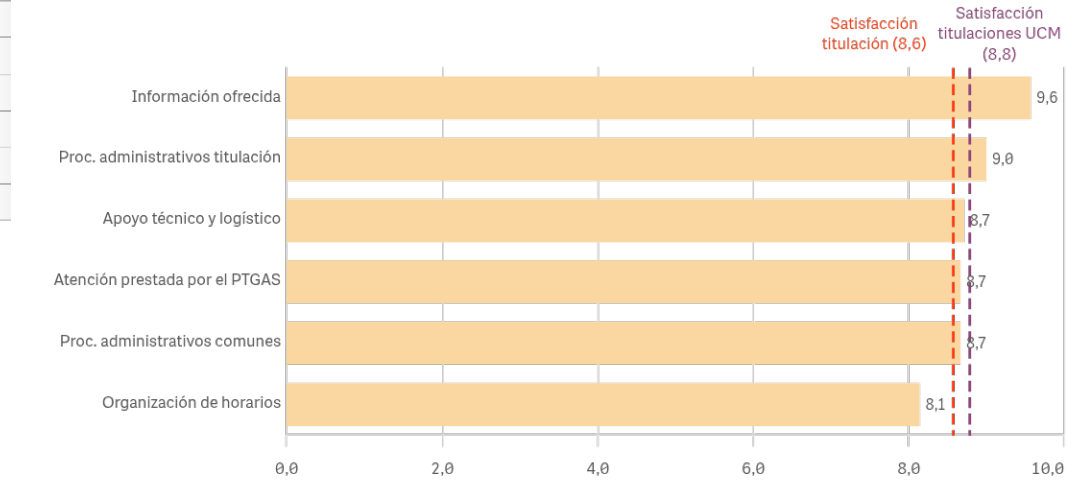

"Satisfacción titulaciones UCM" SOLO se calcula con los "Cursos Académicos" y "Tipos de Titulación" seleccionados, siendo el umbral de las Fortalezas/Debilidades

Grado-Máster PDI: Satisfacción con los alumnos I

Aprovechamiento de las tutorías

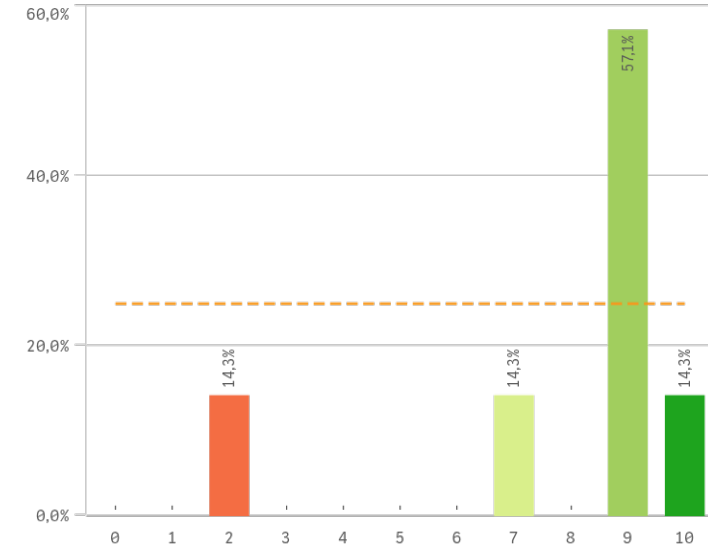

Implicación de los alumnos

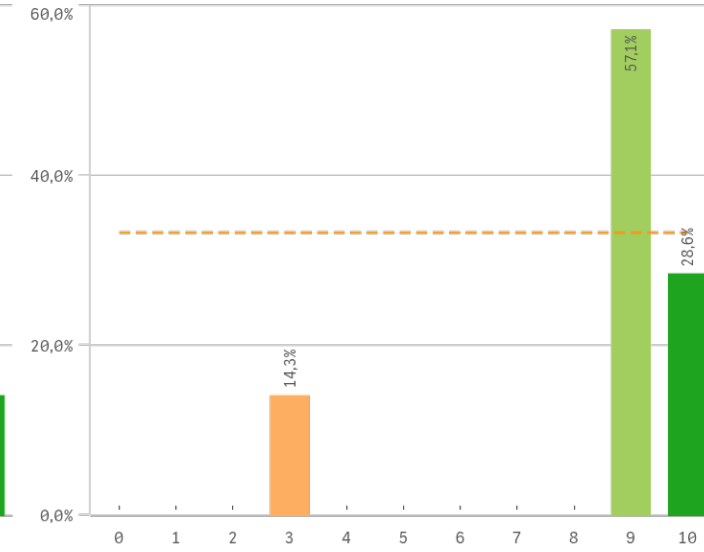

Adquisición de competencias del plan de estudios

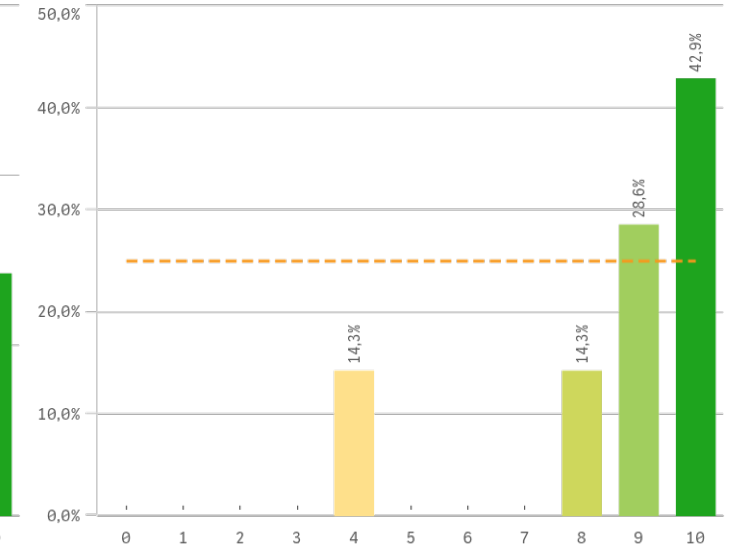

Compromiso del alumnado

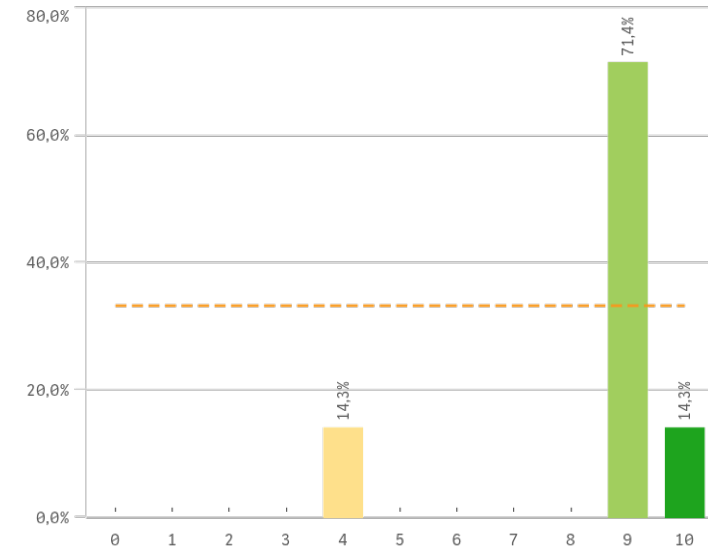

Nivel de trabajo

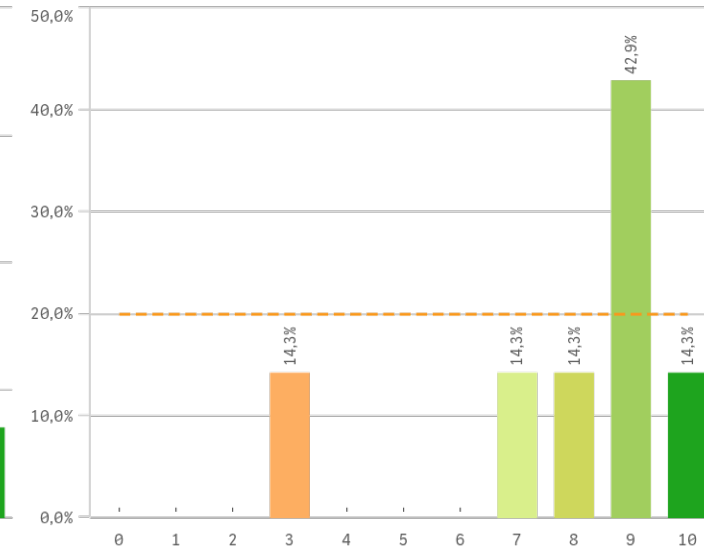

Implicación con la evaluación continua de los alumnos

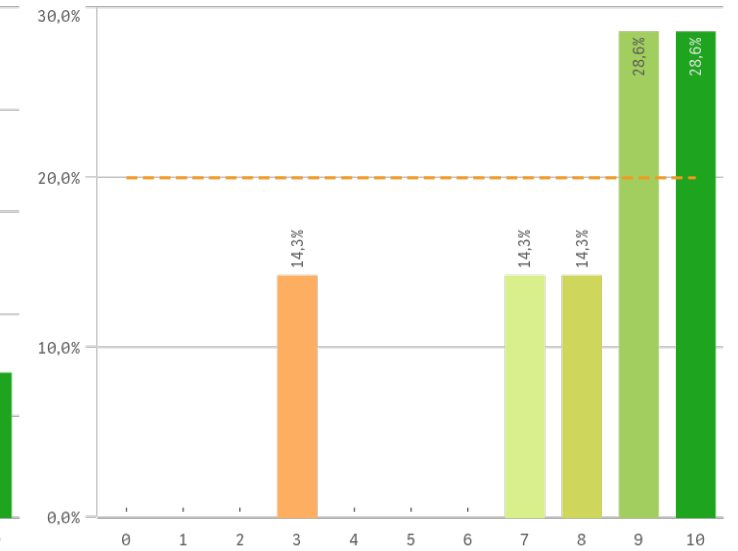

Grado-Máster PDI: Satisfacción con los alumnos II

Aprovechamiento de las clases

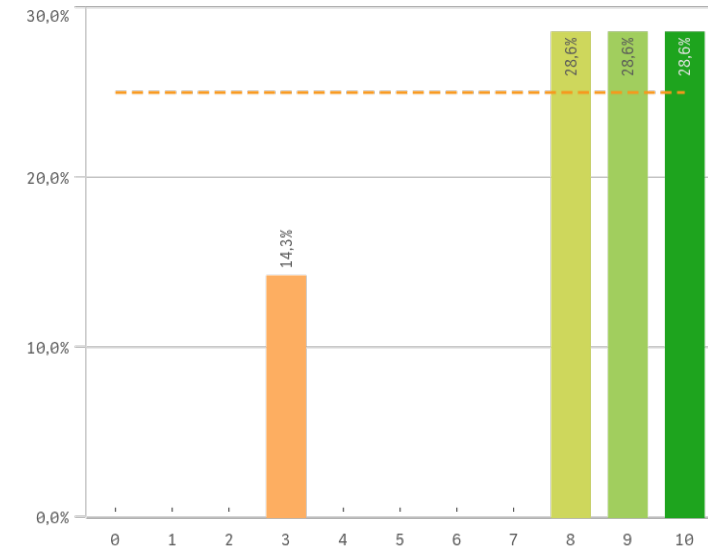

Satisfacción con los resultados de los alumnos

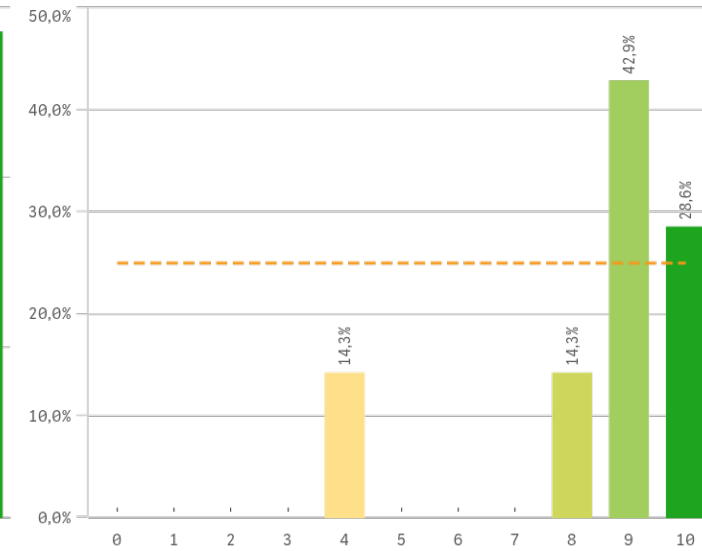

Asistencia de alumnos (%)

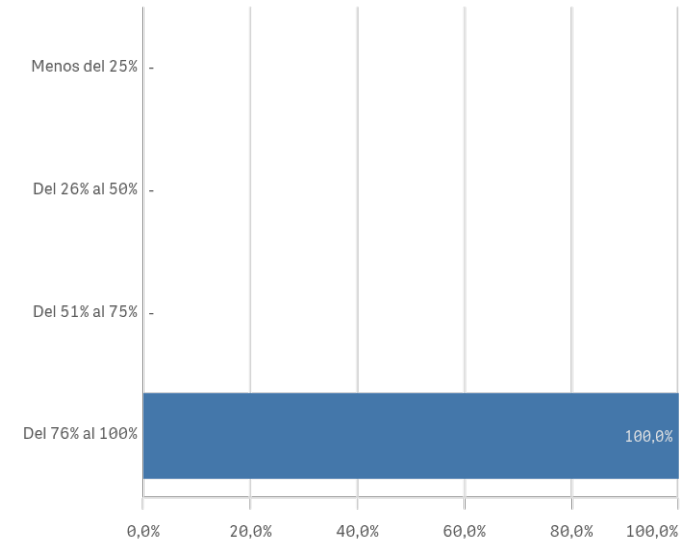

Satisfacción con los alumnos	Q	Media	Desv. típica	Mediana	Moda
Adquisición de competencias del plan de estudios		8,6	2,1	9,0	10,0
Compromiso del alumnado		8,4	2,0	9,0	9,0
Implicación de los alumnos		8,4	2,4	9,0	9,0
Satisfacción con los resultados		8,4	2,1	9,0	9,0
Aprovechamiento de las clases		8,1	2,4	9,0	-
Implicación con la evaluación continua		8,0	2,4	9,0	-
Aprovechamiento de las tutorías		7,9	2,7	9,0	9,0
Nivel de trabajo		7,9	2,3	9,0	9,0

Fortalezas y debilidades

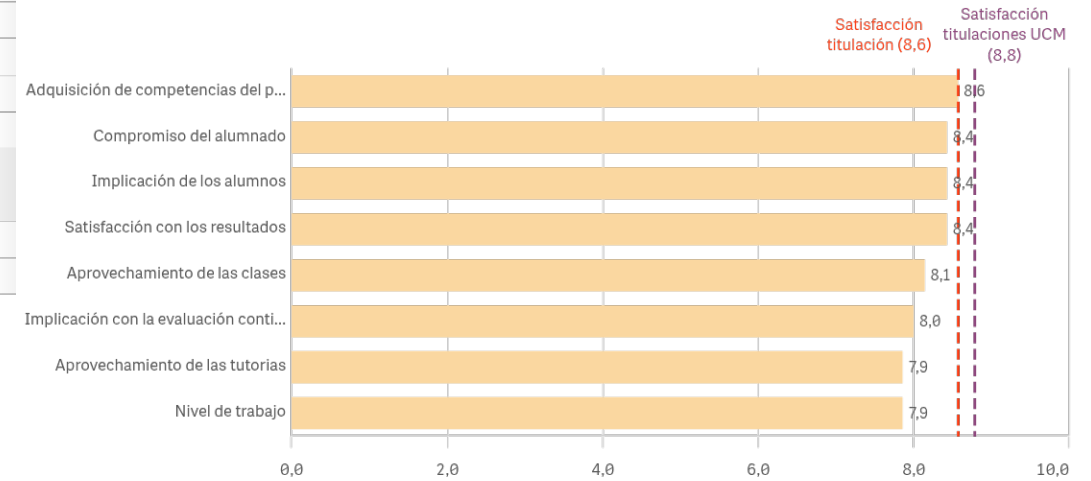

"Satisfacción titulaciones UCM" SOLO se calcula con los "Cursos Académicos" y "Tipos de Titulación" seleccionados, siendo el umbral de las Fortalezas/Debilidades

Grado-Máster PDI: Satisfacción de la titulación I

Satisfacción de la titulación

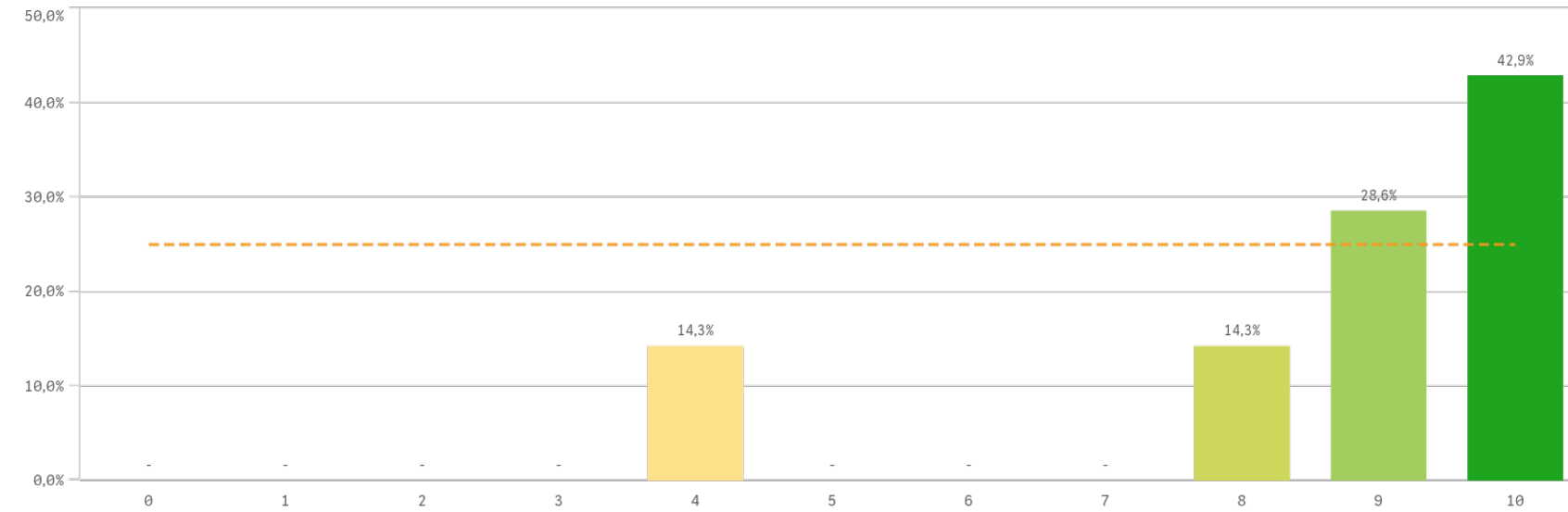

Media

8,6

Desv. típica

2,1

Mediana

9,0

Moda

10,0

Satisfacción con la actividad docente de la titulación

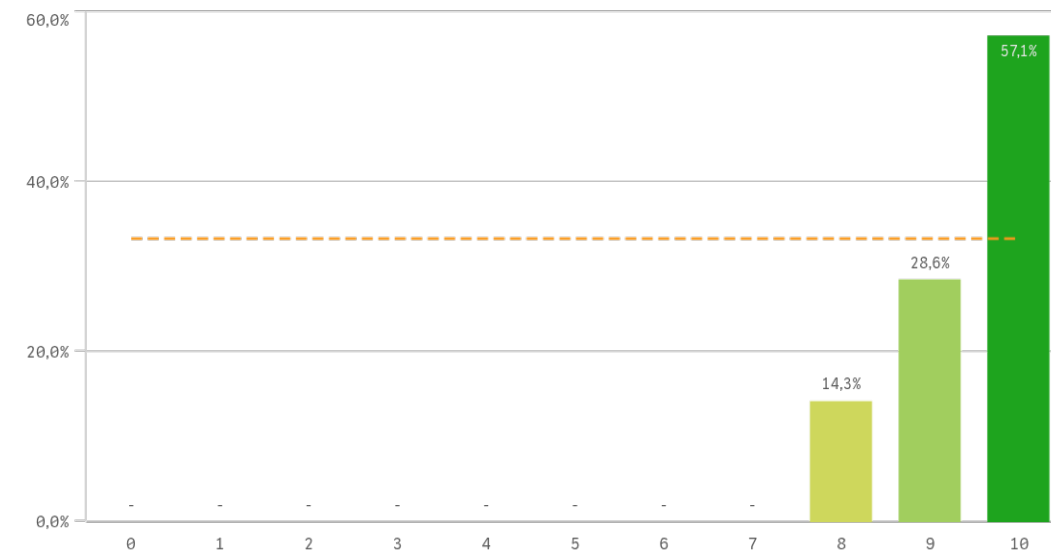

Satisfacción de la UCM

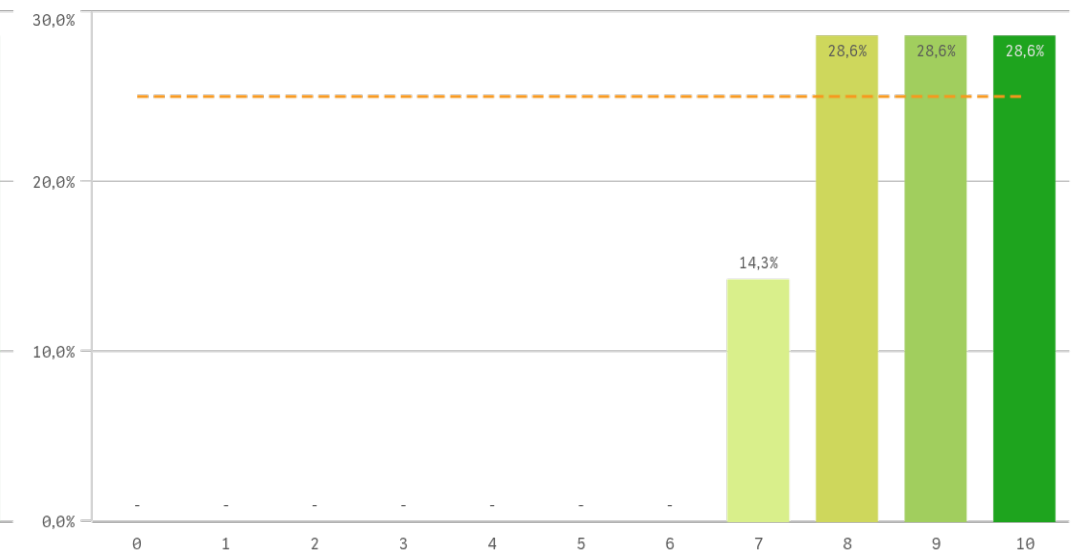

Grado-Máster PDI: Satisfacción de la titulación II

Orgullo ser PDI de la UCM

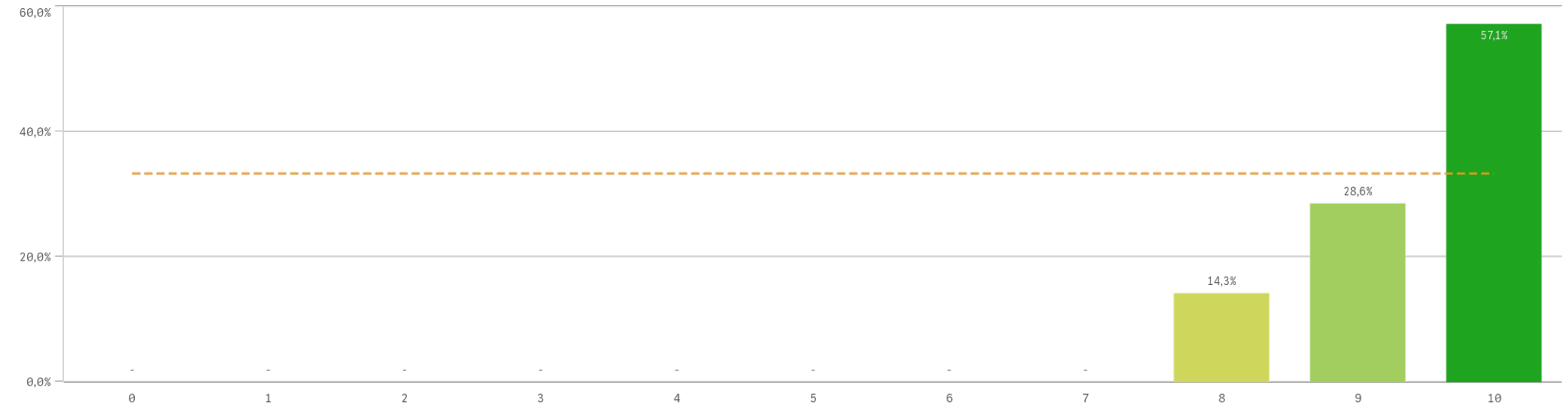

Satisfacción de la titulación	Q	Media	Desv. típica	Mediana	Moda
Orgullo PDI de la UCM		9,4	0,8	10,0	10,0
Satisfacción de la activ. docente		9,4	0,8	10,0	10,0
Satisfacción UCM		8,7	1,1	9,0	-

Fortalezas y debilidades

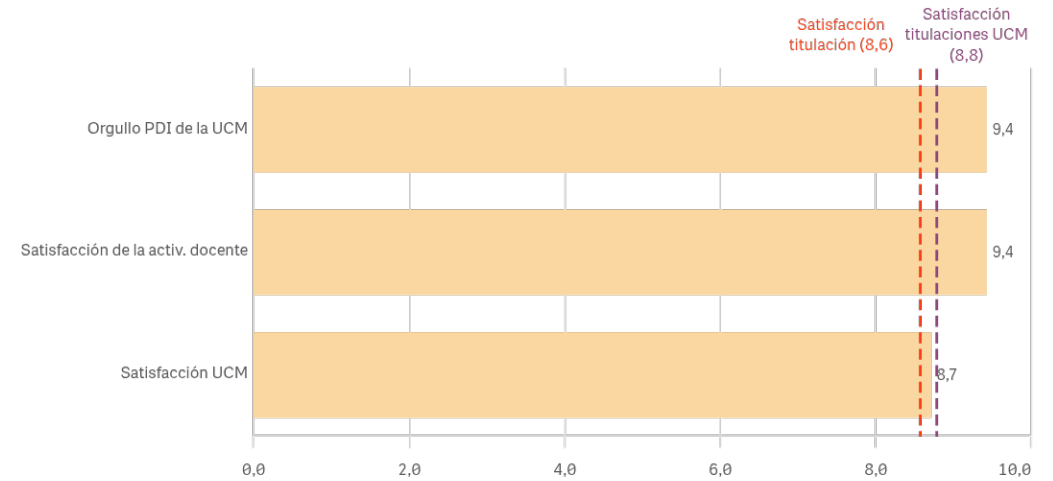

"Satisfacción titulaciones UCM" SOLO se calcula con los "Cursos Académicos" y "Tipos de Titulación" seleccionados, siendo el umbral de las Fortalezas/Debilidades

Grado-Máster PDI: Compromiso

Repetir docencia en la titulación (fidelidad)

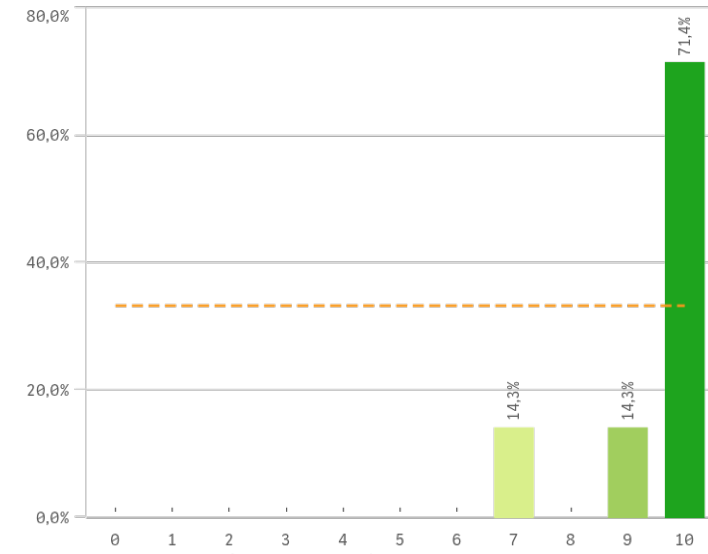

Repetir PDI (fidelidad)

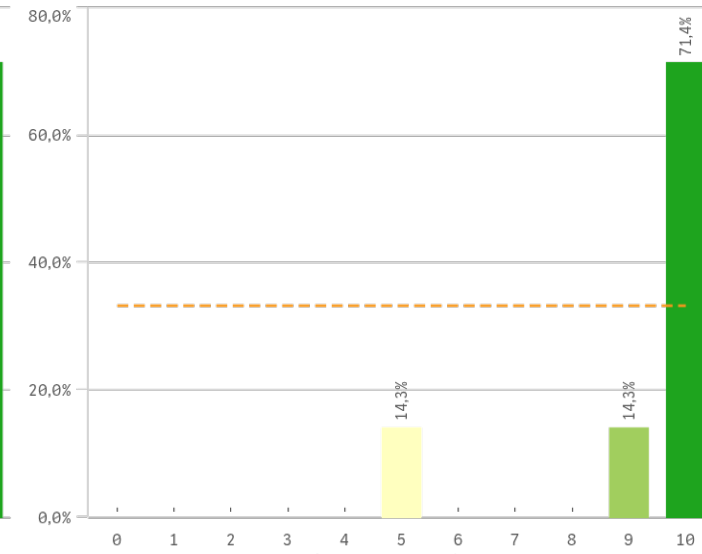

Repetir PDI en la UCM (fidelidad)

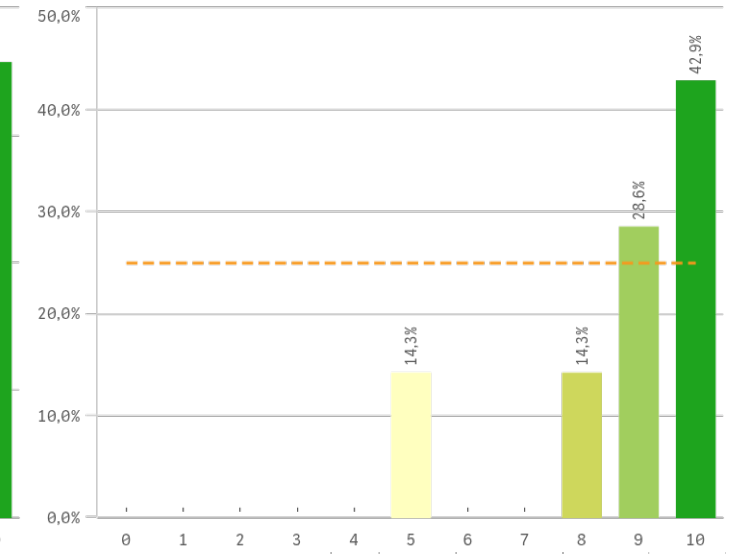

Recomendar titulación (preinscripción)

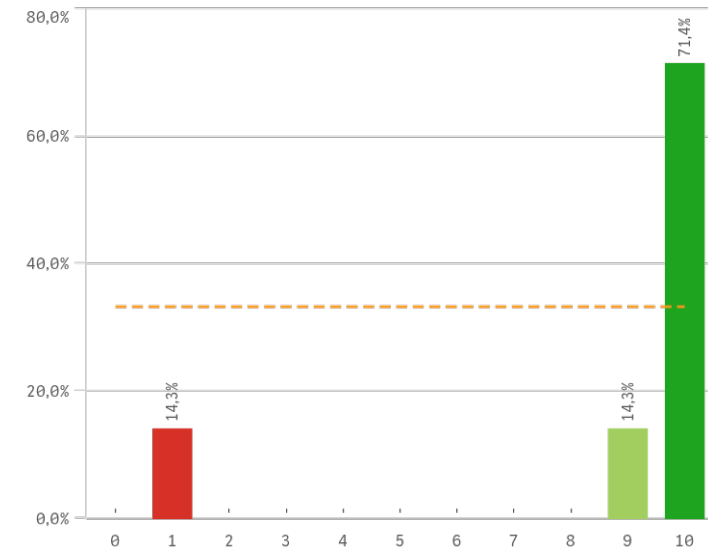

Recomendar estudiar en la UCM (preinscripción)

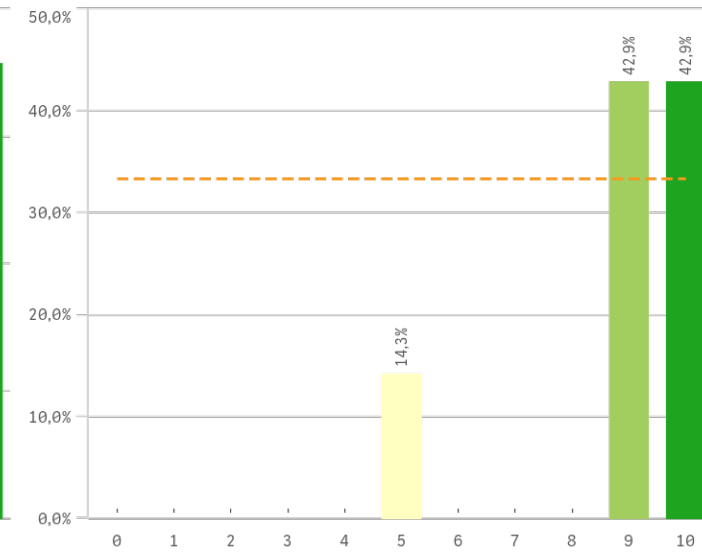

Compromiso	Q	Media	Desv. típica	Medi...	Moda
Repetir docencia en la titulación		9,4	1,1	10,0	10,0
Repetir PDI		9,1	1,9	10,0	10,0
Recomendar estudiar en la UCM		8,9	1,8	9,0	-
Repetir PDI en la UCM		8,7	1,8	9,0	10,0
Recomendar titulación		8,6	3,4	10,0	10,0

Construcción y significado del valor "compromiso":

- * PDI comprometido: valora con 9 o más puntos todas las preguntas de fidelidad, prescripción y vinculación.
- * PDI neutro: la puntuación que otorga a todas las preguntas de fidelidad, prescripción y vinculación están entre 6 y 9.
- * PDI decepcionado: valora con 6 o menos puntos todas las preguntas de fidelidad, prescripción y vinculación.

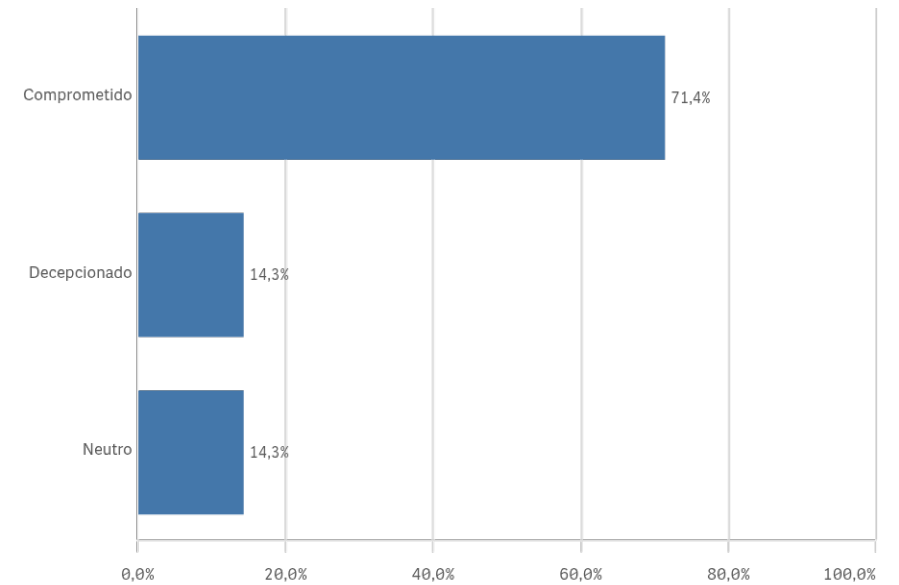
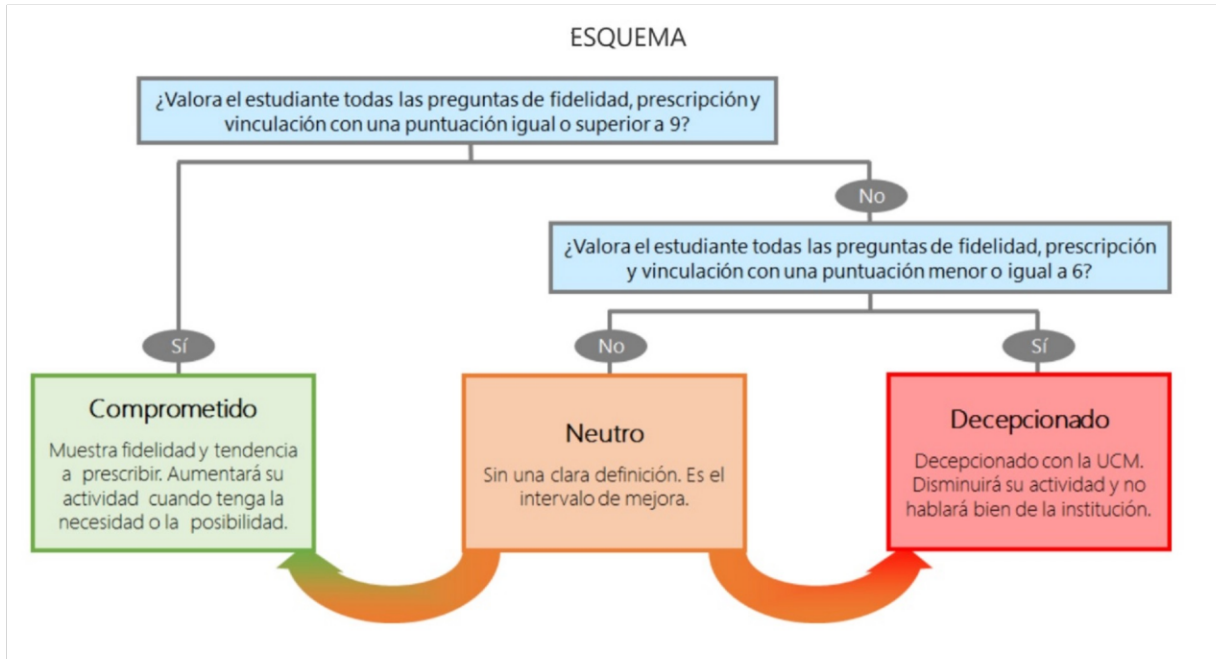

Encuestas de Satisfacción del PDI

CURSO: 2024-25

FACULTAD DE GEOGRAFÍA E HISTORIA

TITULACIÓN: MÁSTER EN CIUDADES INTELIGENTES Y SOSTENIBLES (SMART CITIES)

Aspectos de la titulación	Q	Media	Recursos	Q	Media	Compromiso	Q	Media
Coordinación de la titulación		9,4	Aulas docencia práctica		9,1	Repetir docencia en la titulación		9,4
Cumplimiento del programa		9,3	Campus virtual		9,1	Repetir PDI		9,1
Prácticas externas		9,0	Aulas docencia teórica		8,9	Recomendar estudiar en la UCM		8,9
Integración teoría/práctica		8,9	Fondos de la biblioteca		8,5	Repetir PDI en la UCM		8,7
Orientación internacional		8,9	Recursos administrativos suficientes		8,5	Recomendar titulación		8,6
Importancia en la sociedad		8,6						
Objetivos claros		8,4						
Formación académica		8,3						
Plan de estudios adecuado		8,1						
Calificaciones en tiempo adecuado		7,9						
Nivel de dificultad apropiada		7,9						
Número de alumnos por aula		7,9						
Relación calidad/precio		7,8						

Satisfacción con los alumnos	Q	Media
Adquisición de competencias del plan de estudios		8,6
Compromiso del alumnado		8,4
Implicación de los alumnos		8,4
Satisfacción con los resultados		8,4
Aprovechamiento de las clases		8,1
Implicación con la evaluación continua		8,0
Aprovechamiento de las tutorías		7,9
Nivel de trabajo		7,9

Gestión de la titulación	Q	Media
Información ofrecida		9,6
Proc. administrativos titulación		9,0
Apoyo técnico y logístico		8,7
Atención prestada por el PTGAS		8,7
Proc. administrativos comunes		8,7
Organización de horarios		8,1

Satisfacción de la titulación	Q	Media
Orgullo PDI de la UCM		9,4
Satisfacción de la activ. docente		9,4
Satisfacción UCM		8,7