

Grado-Máster PDI: Características de la muestra



CURSO/S: 2024-25

TITULACIÓN: MASTER EN HISTORIA Y ANTROPOLOGÍA DE AMÉRICA

CENTRO: FACULTAD DE GEOGRAFÍA E HISTORIA

Género

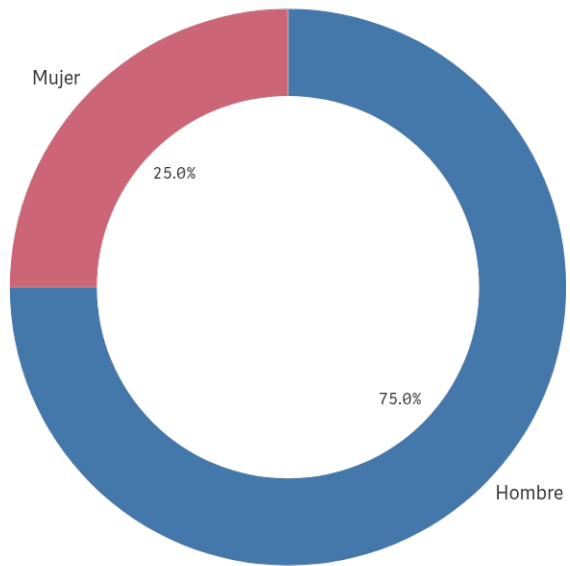

■ Hombre ■ Mujer

Población N

-

%_Participación

-

Participación n

4

Edad (años)

(%) Porcentaje por franjas

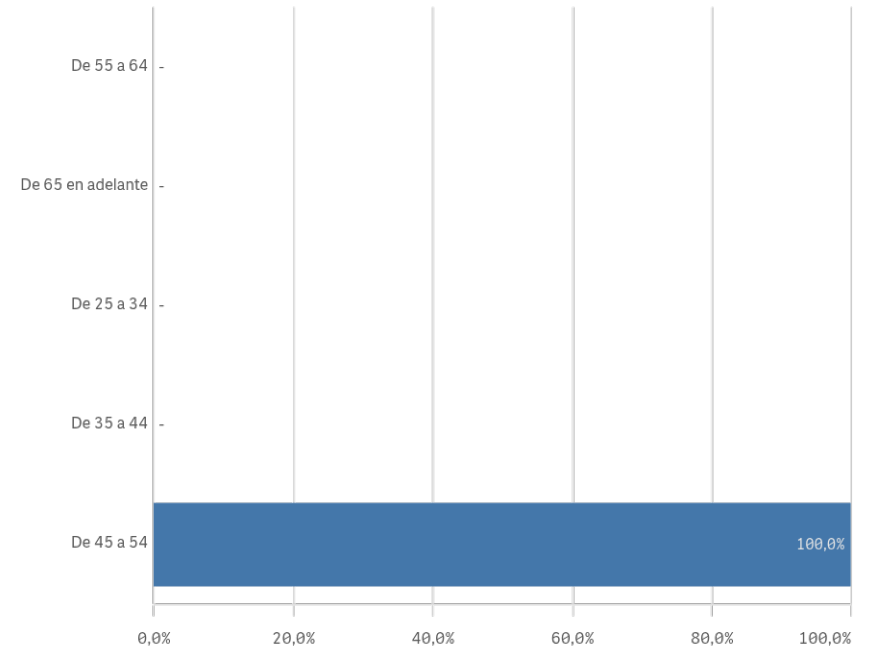

Edad media (años)

47,0

Desv. típica

-

Grado-Máster PDI: Características de la muestra II

Distribución por categorías

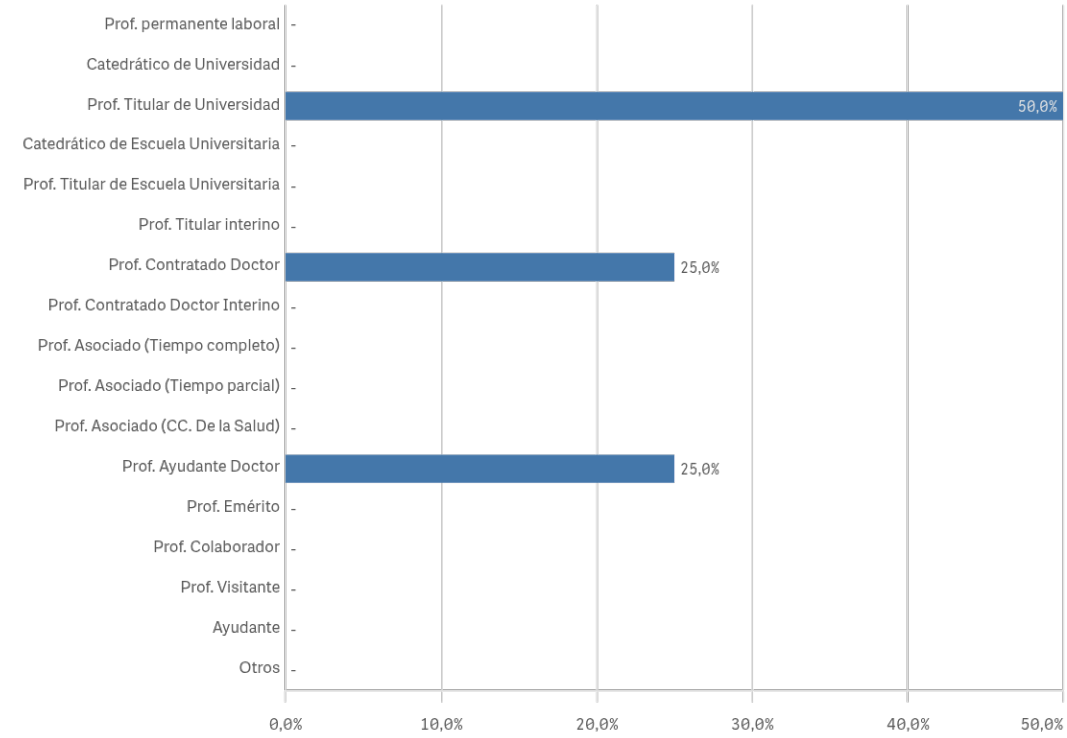

Experiencia laboral (años)

(%) Porcentaje por franjas

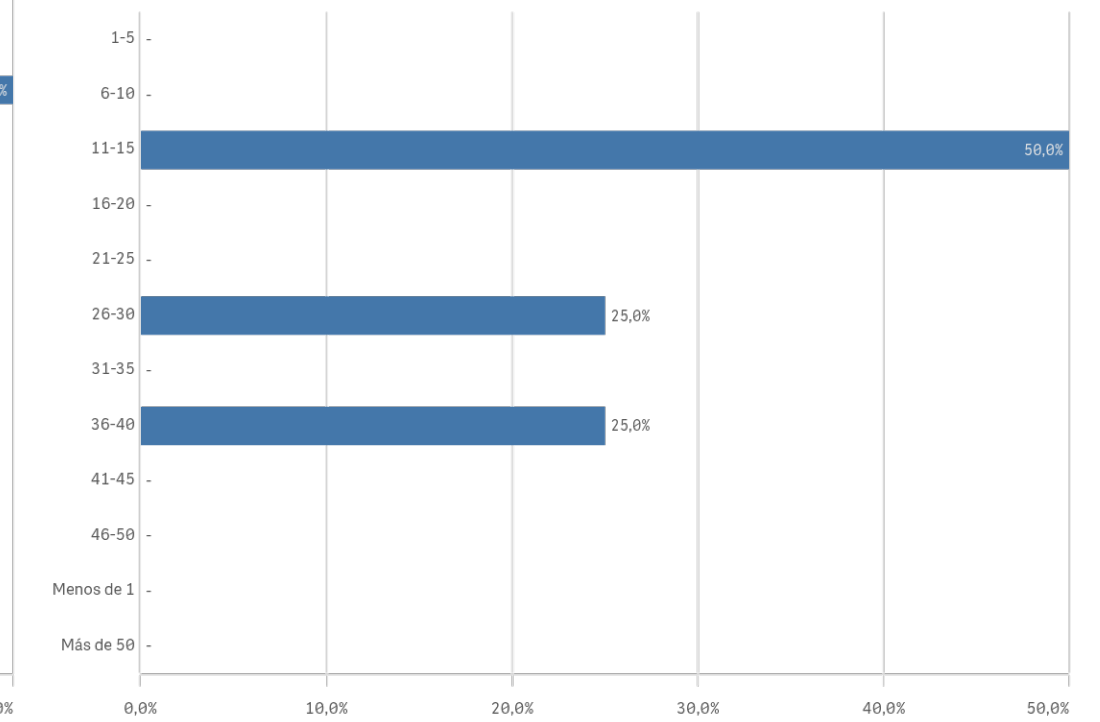

Distribución por nº de titulaciones

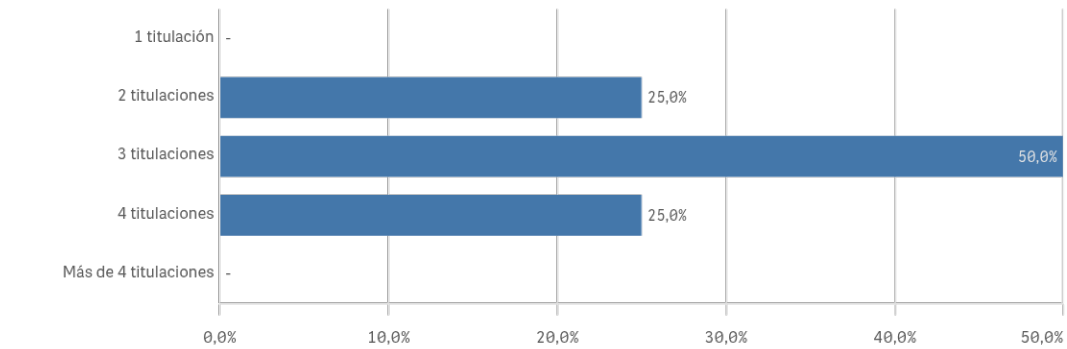

Tipo de titulación (%)

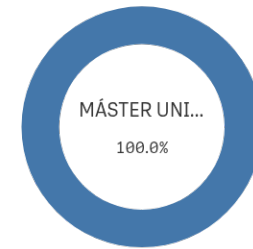

Grado-Máster PDI: Aspectos de la titulación I

Plan de estudios

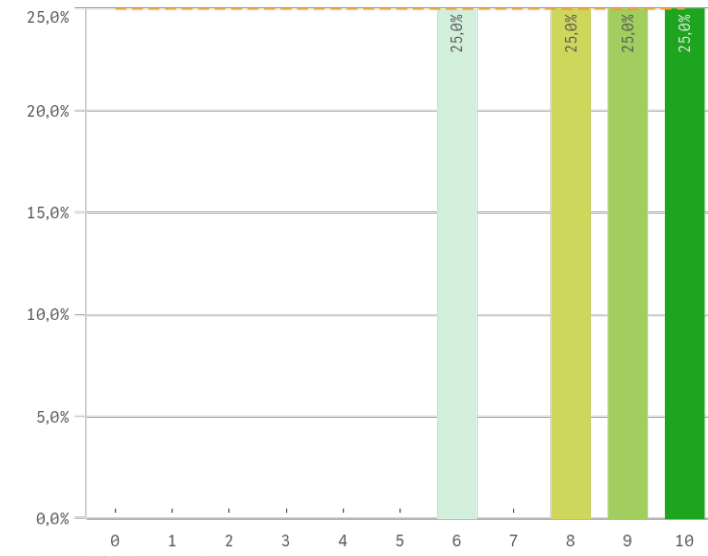

Objetivos claros

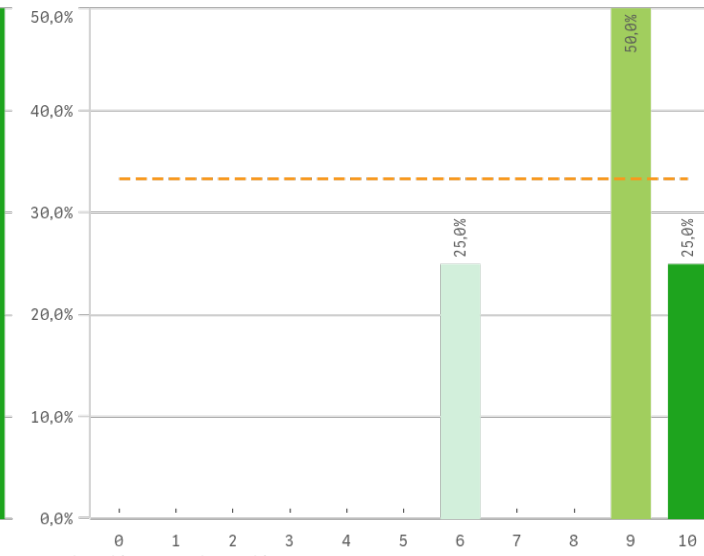

Cumplimiento del programa

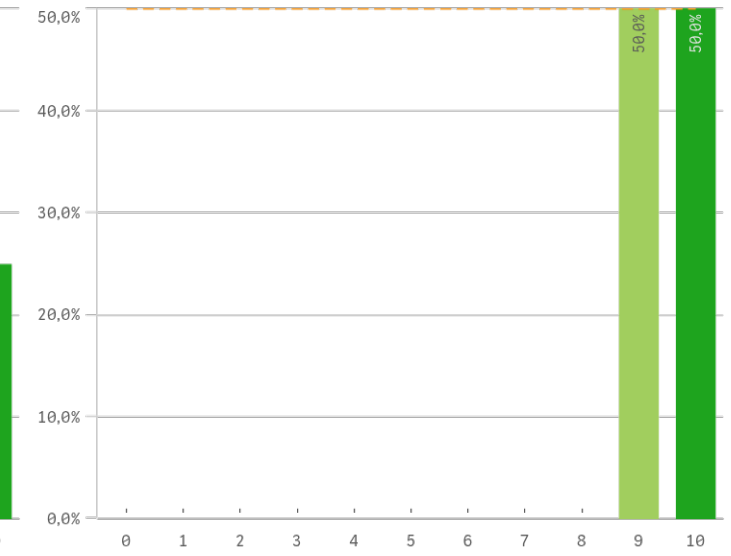

Orientación internacional

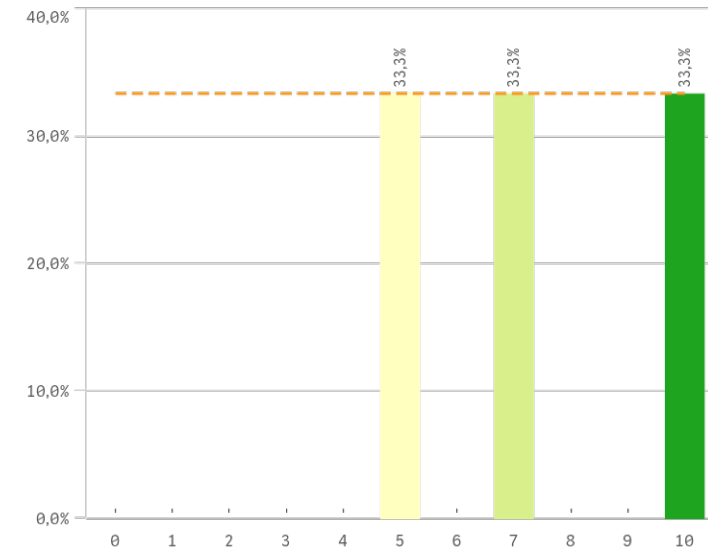

Coordinación de la titulación

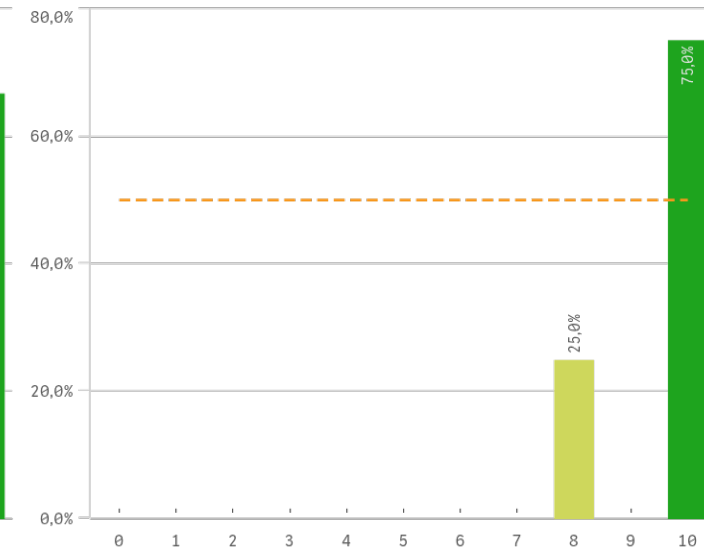

Alumnos por aula

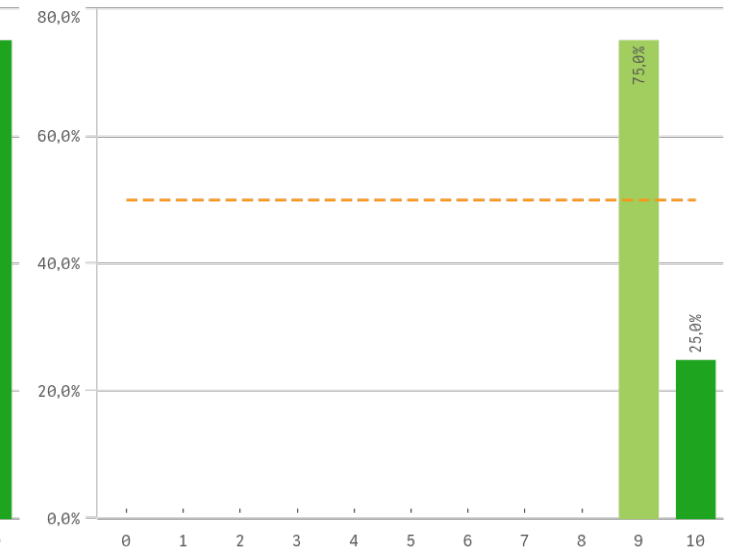

Grado-Máster PDI: Aspectos de la titulación II

Dificultad apropiada

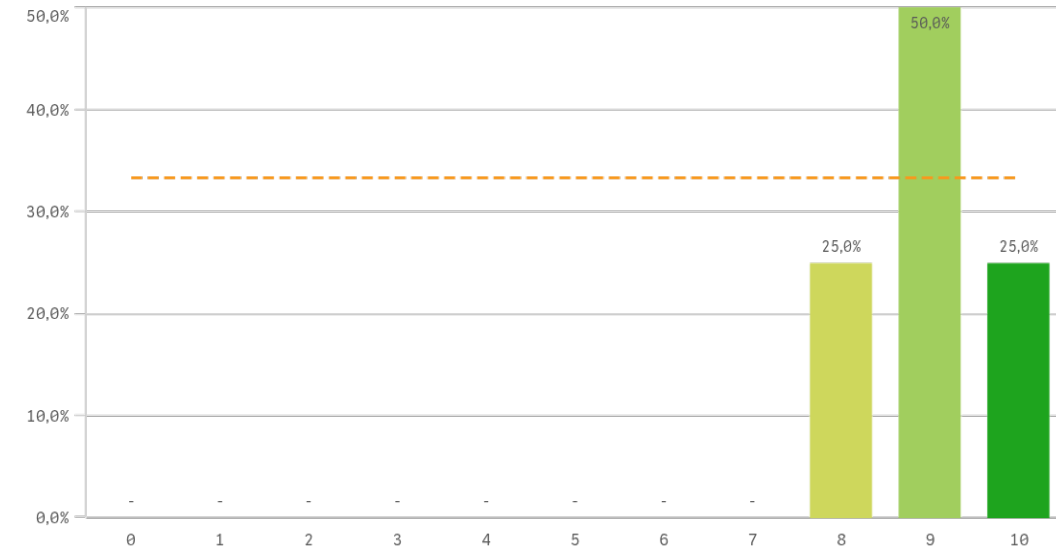

Integración teoría/práctica

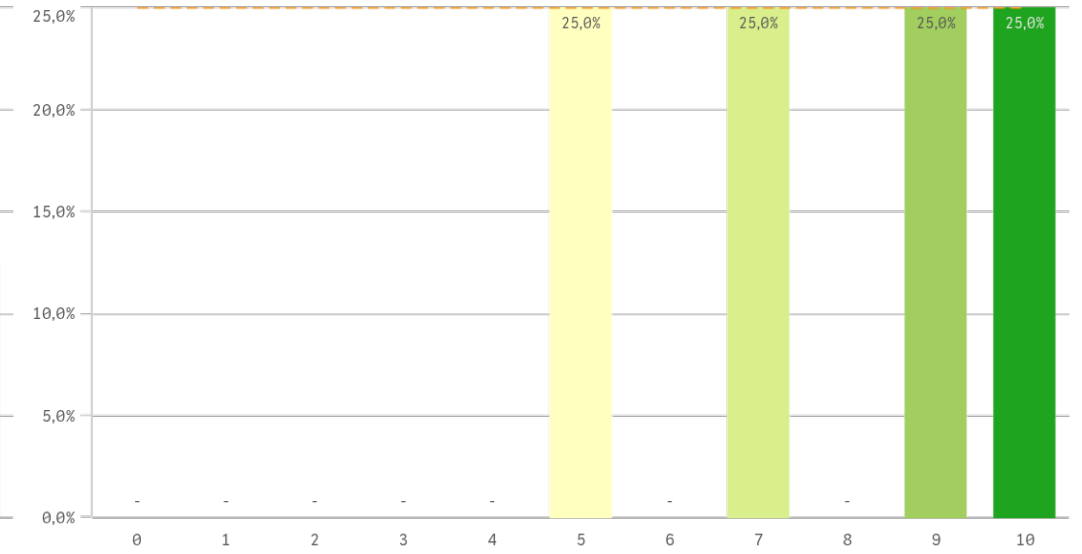

Relación calidad/precio

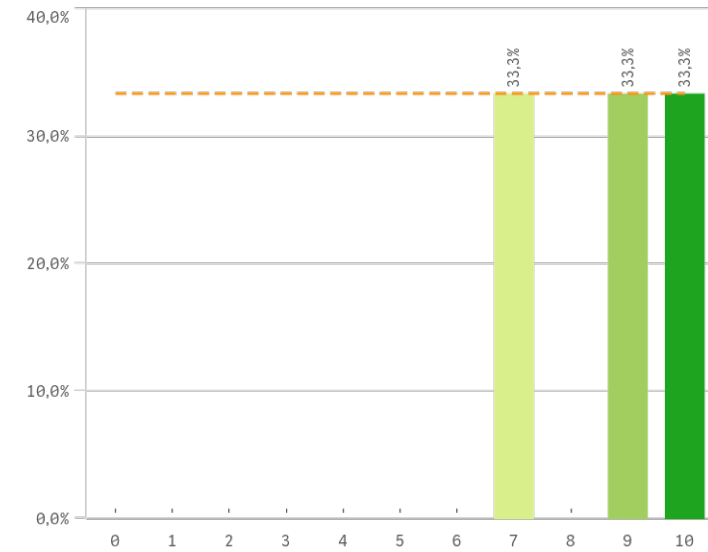

Calificaciones en tiempo

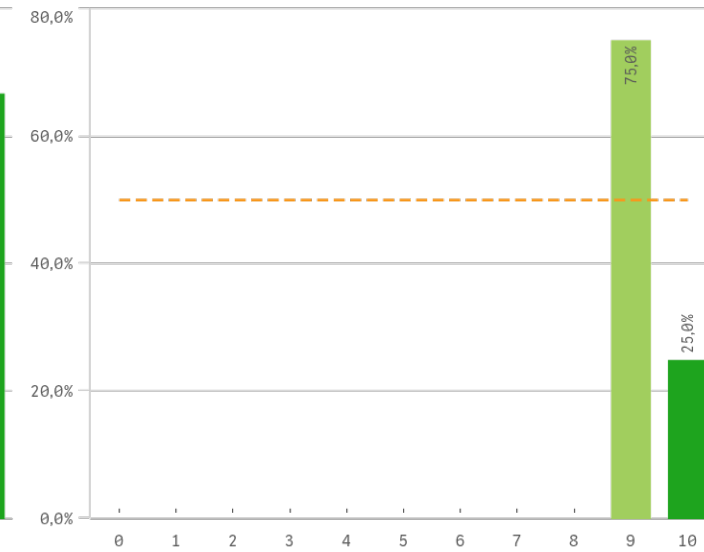

Importancia en la sociedad

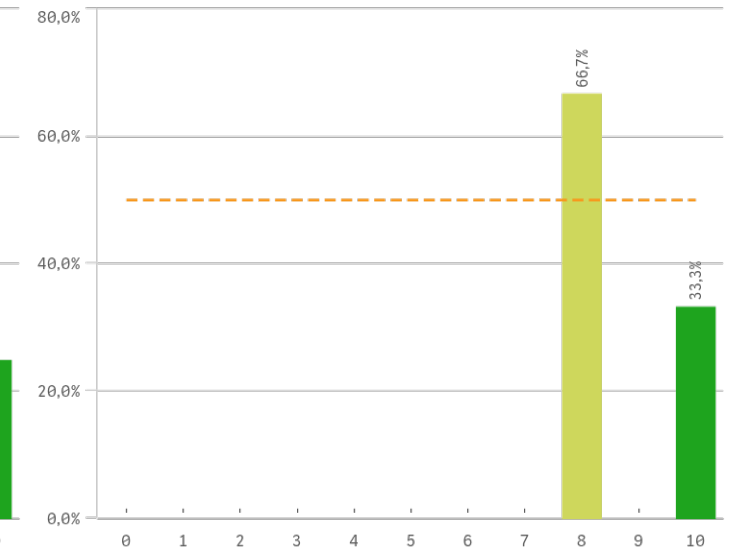

Grado-Máster PDI: Aspectos de la titulación III

Prácticas externas

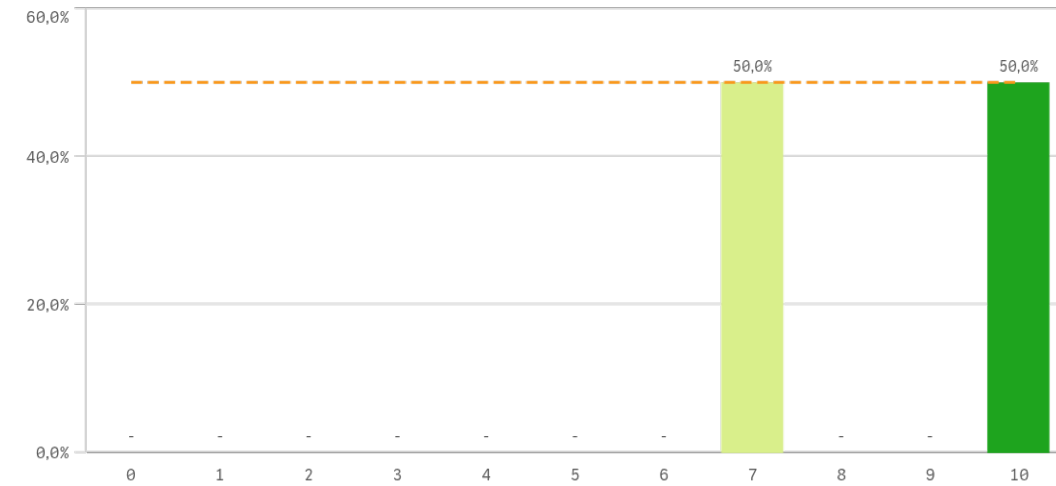

Formación académica relacionada

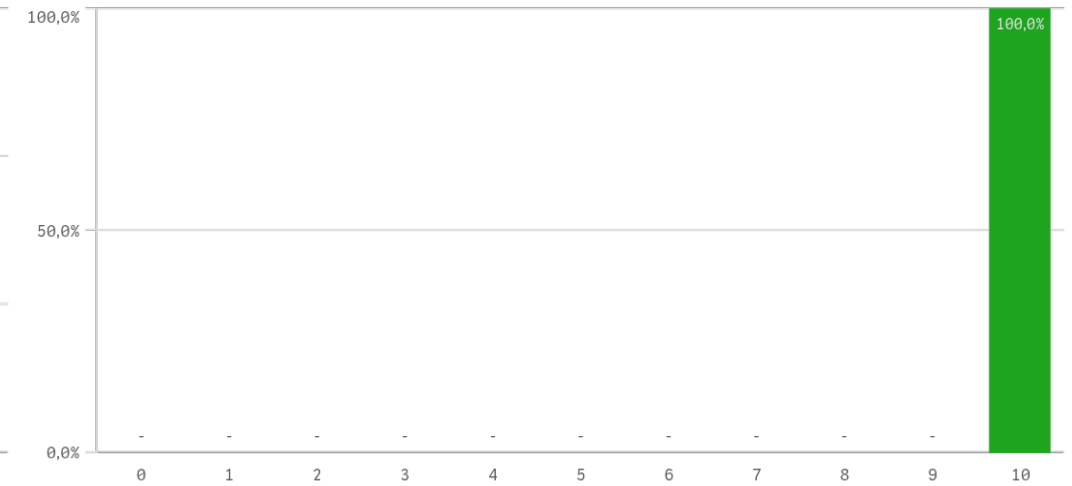

| Aspectos de la titulación | Q | Media | Desv. típica | Mediana | Moda |
|-----------------------------------|---|-------|--------------|---------|------|
| Formación académica | | 10,0 | 0,0 | 10,0 | 10,0 |
| Coordinación de la titulación | | 9,5 | 1,0 | 10,0 | 10,0 |
| Cumplimiento del programa | | 9,5 | 0,6 | 9,5 | - |
| Calificaciones en tiempo adecuado | | 9,3 | 0,5 | 9,0 | 9,0 |
| Número de alumnos por aula | | 9,3 | 0,5 | 9,0 | 9,0 |
| Nivel de dificultad apropiada | | 9,0 | 0,8 | 9,0 | 9,0 |
| Importancia en la sociedad | | 8,7 | 1,2 | 8,0 | 8,0 |
| Relación calidad/precio | | 8,7 | 1,5 | 9,0 | - |
| Objetivos claros | | 8,5 | 1,7 | 9,0 | 9,0 |
| Prácticas externas | | 8,5 | 2,1 | 8,5 | - |
| Plan de estudios adecuado | | 8,3 | 1,7 | 8,5 | - |
| Integración teoría/práctica | | 7,8 | 2,2 | 8,0 | - |
| Orientación internacional | | 7,3 | 2,5 | 7,0 | - |

Fortalezas y debilidades

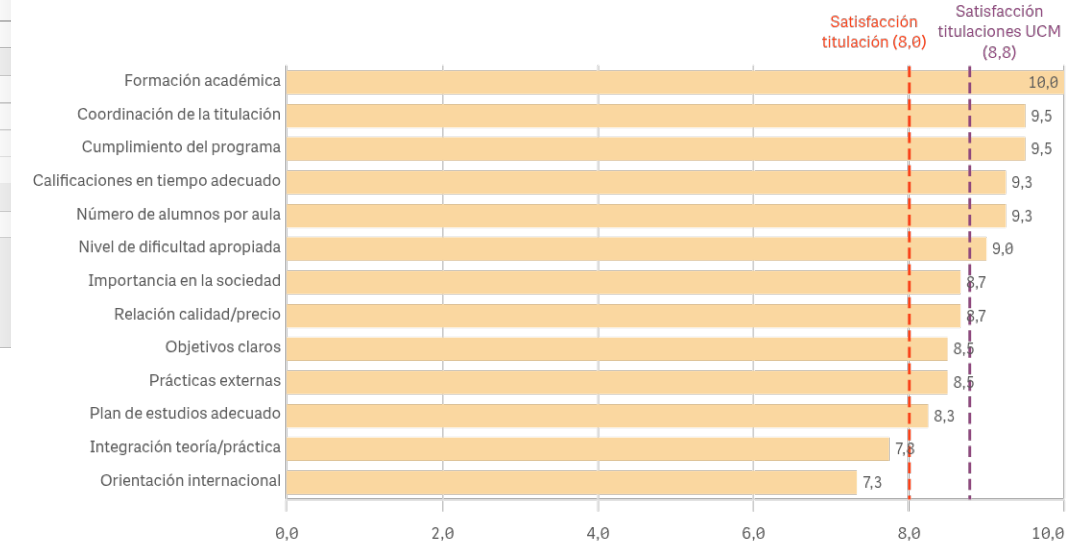

"Satisfacción titulaciones UCM" SOLO se calcula con los "Cursos Académicos" y "Tipos de Titulación" seleccionados, siendo el umbral de las Fortalezas/Debilidades

Grado-Máster PDI: Recursos para el desarrollo de la titulación I

Recursos administrativos suficientes

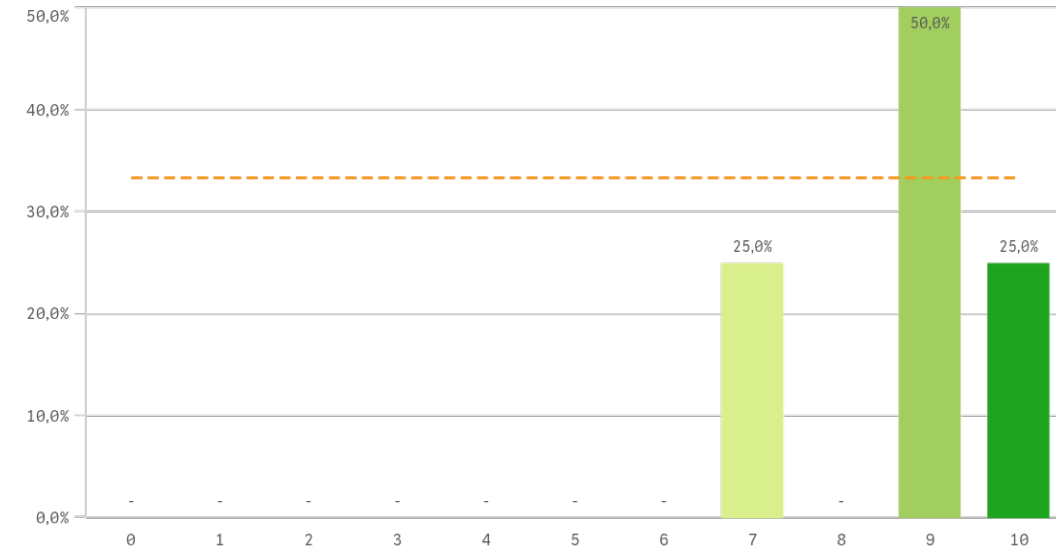

Aulas docencia teórica

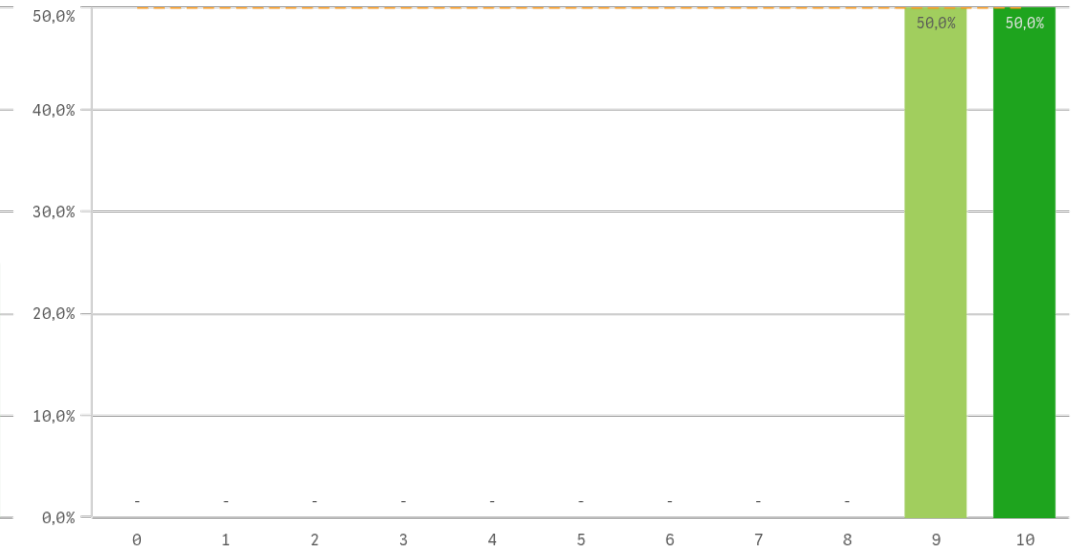

Aulas docencia práctica

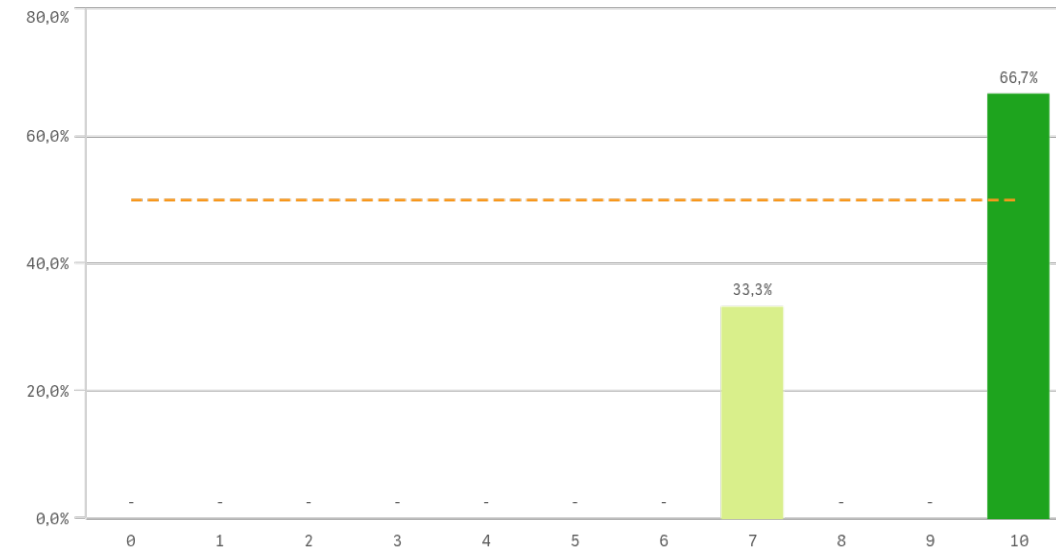

Fondos de la biblioteca

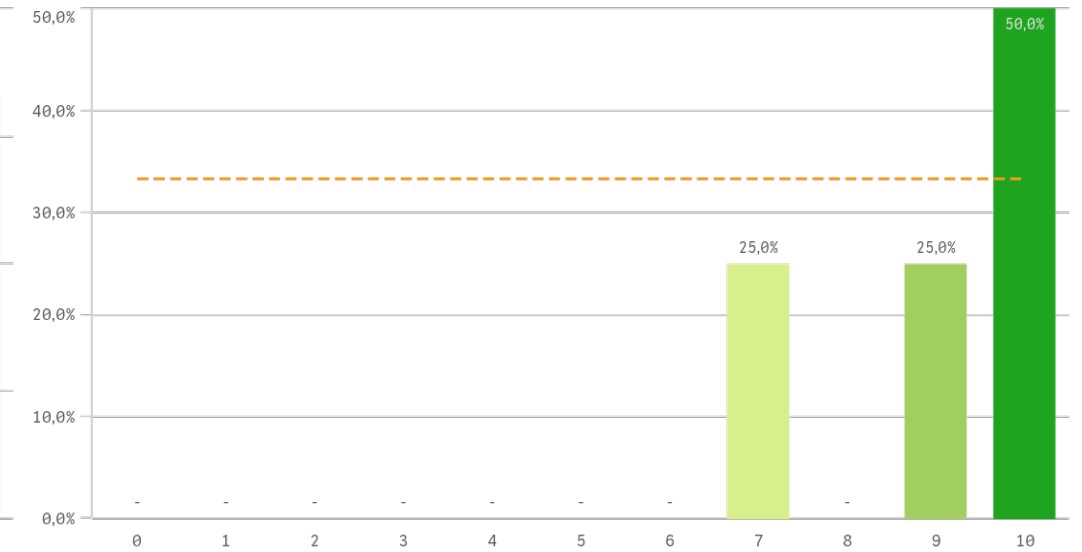

Grado-Máster PDI: Recursos para el desarrollo de la titulación II

Campus virtual

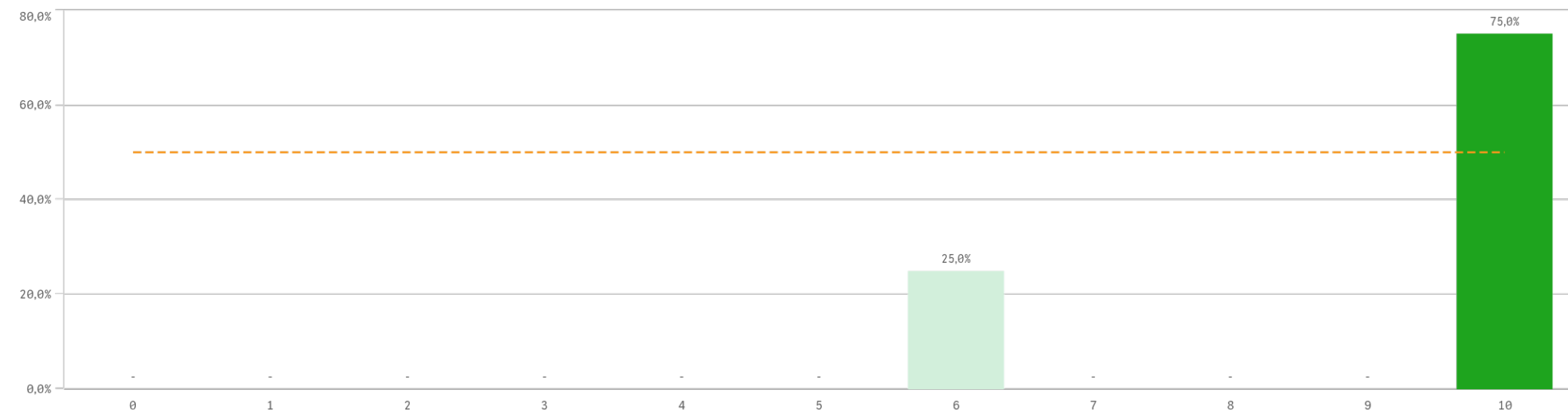

| Recursos | Q | Media | Desv típica | Mediana | Moda |
|--------------------------------------|---|-------|-------------|---------|------|
| Aulas docencia teórica | | 9,5 | 0,6 | 9,5 | - |
| Aulas docencia práctica | | 9,0 | 1,7 | 10,0 | 10,0 |
| Campus virtual | | 9,0 | 2,0 | 10,0 | 10,0 |
| Fondos de la biblioteca | | 9,0 | 1,4 | 9,5 | 10,0 |
| Recursos administrativos suficientes | | 8,8 | 1,3 | 9,0 | 9,0 |

Fortalezas y debilidades

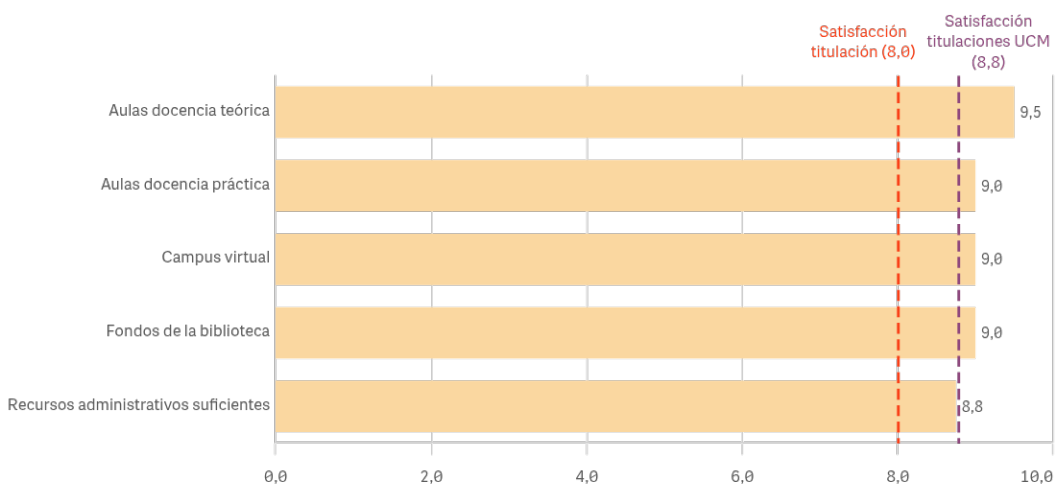

"Satisfacción titulaciones UCM" SOLO se calcula con los "Cursos Académicos" y "Tipos de Titulación" seleccionados, siendo el umbral de las Fortalezas/Debilidades

Grado-Máster PDI: Gestión de la titulación I

Atención prestada por el PTGAS

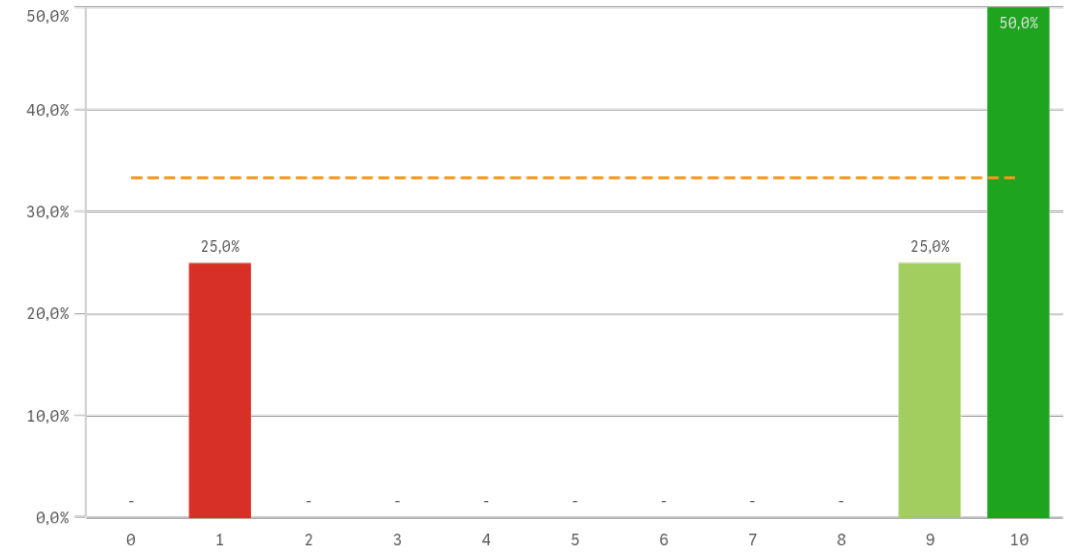

Apoyo técnico y logístico

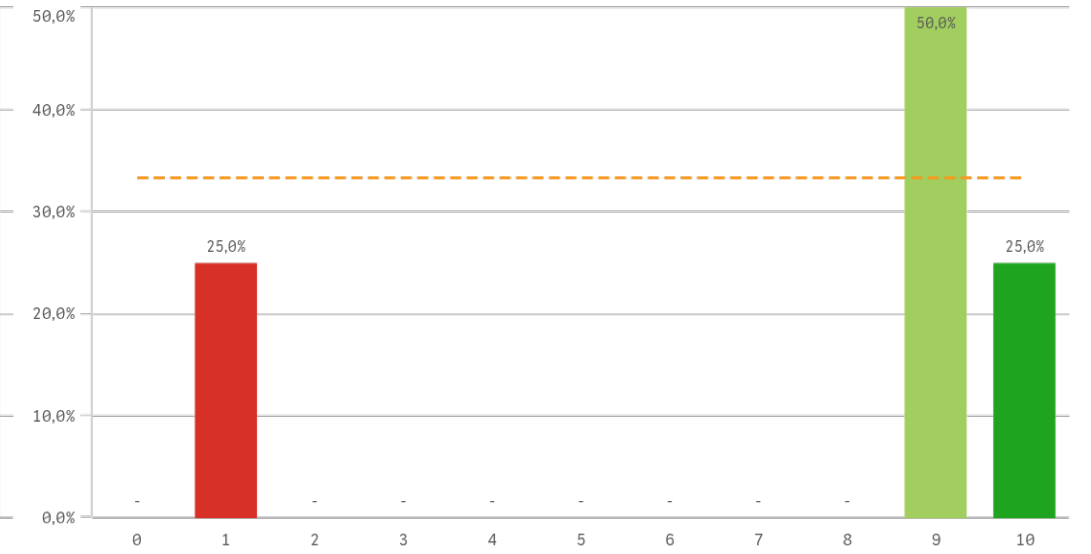

Procesos administrativos de la titulación

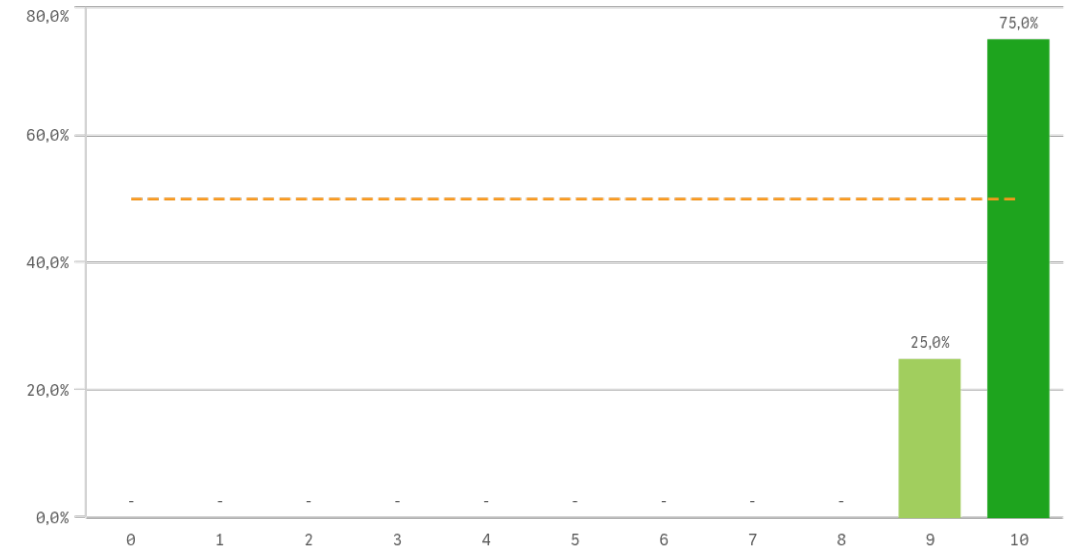

Procesos administrativos comunes

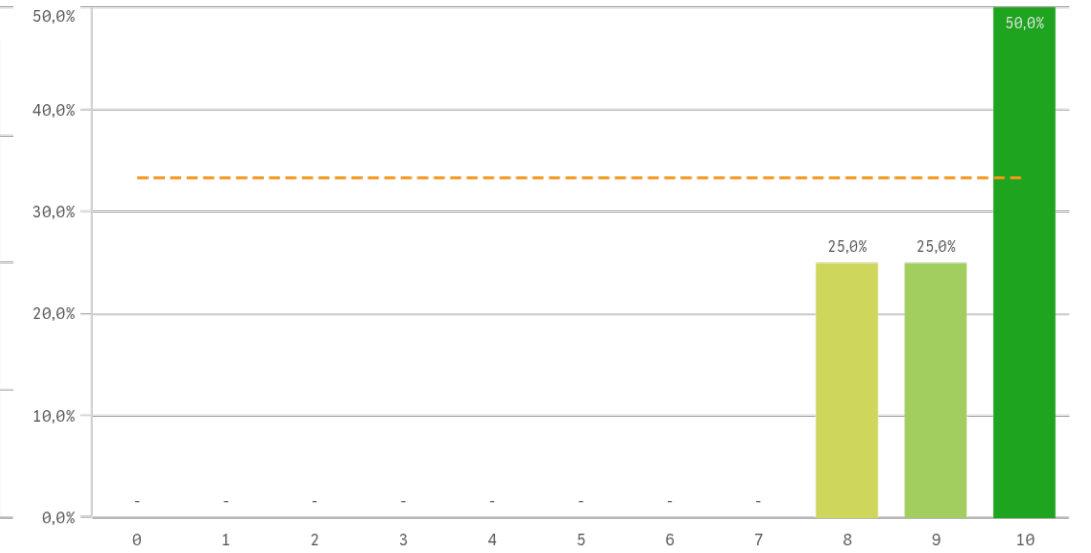

Grado-Máster PDI: Gestión de la titulación II

Organización de horarios

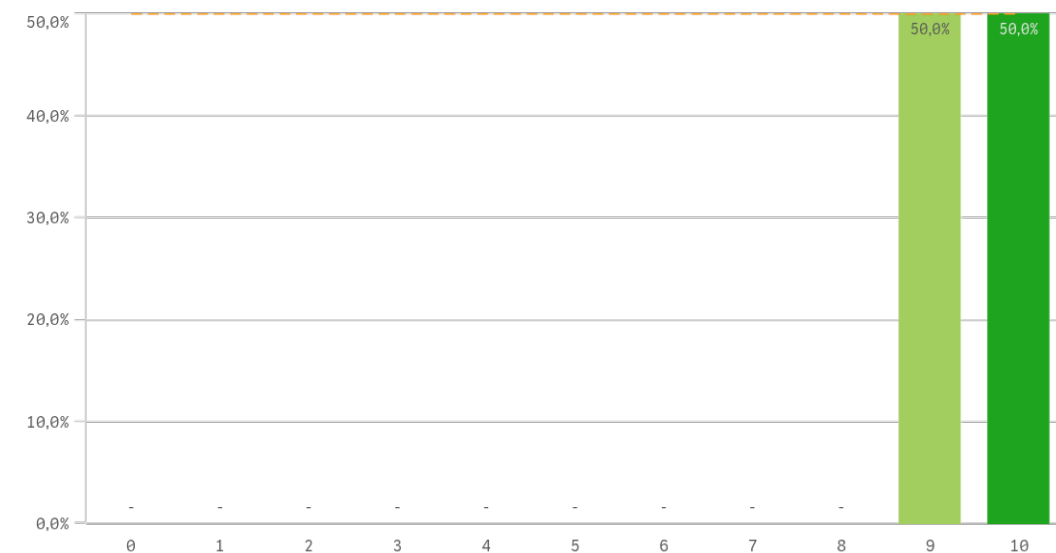

Información ofrecida



| Gestión de la titulación | Q | Media | Desv. típica | Mediana | Moda |
|----------------------------------|---|-------|--------------|---------|------|
| Proc. administrativos titulación | | 9,8 | 0,5 | 10,0 | 10,0 |
| Información ofrecida | | 9,5 | 0,6 | 9,5 | - |
| Organización de horarios | | 9,5 | 0,6 | 9,5 | - |
| Proc. administrativos comunes | | 9,3 | 1,0 | 9,5 | 10,0 |
| Atención prestada por el PTGAS | | 7,5 | 4,4 | 9,5 | 10,0 |
| Apoyo técnico y logístico | | 7,3 | 4,2 | 9,0 | 9,0 |

Fortalezas y debilidades

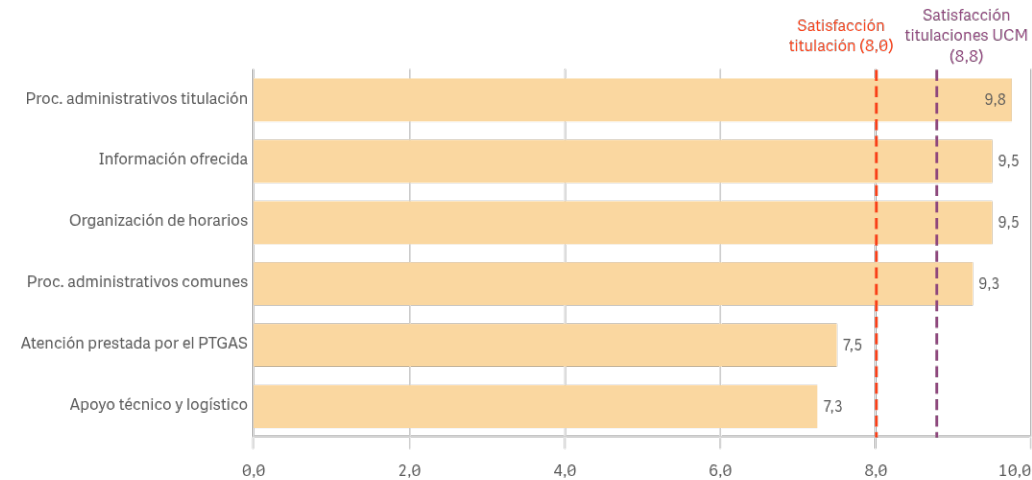

"Satisfacción titulaciones UCM" SOLO se calcula con los "Cursos Académicos" y "Tipos de Titulación" seleccionados, siendo el umbral de las Fortalezas/Debilidades

Grado-Máster PDI: Satisfacción con los alumnos I

Aprovechamiento de las tutorías

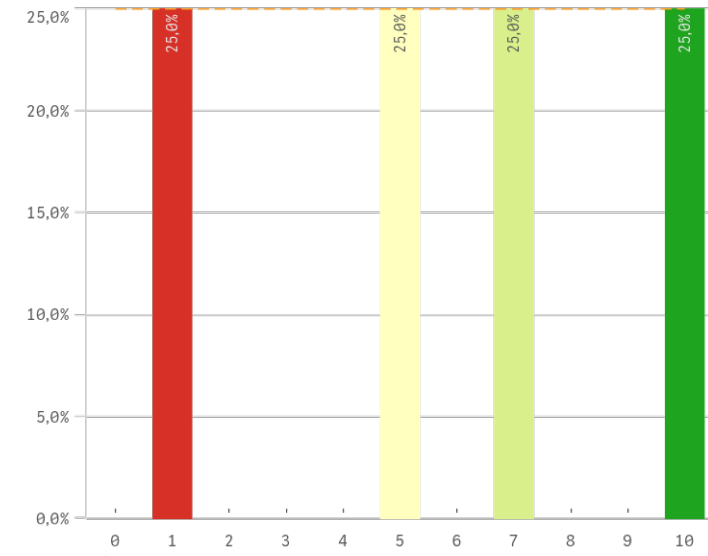

Implicación de los alumnos

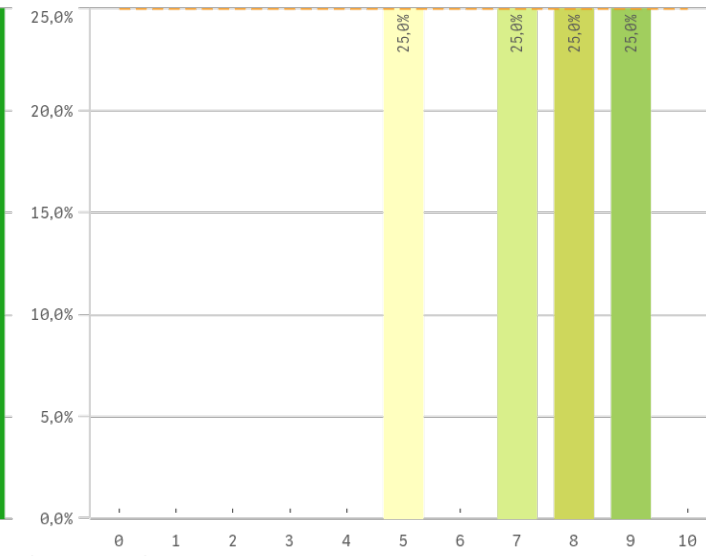

Adquisición de competencias del plan de estudios

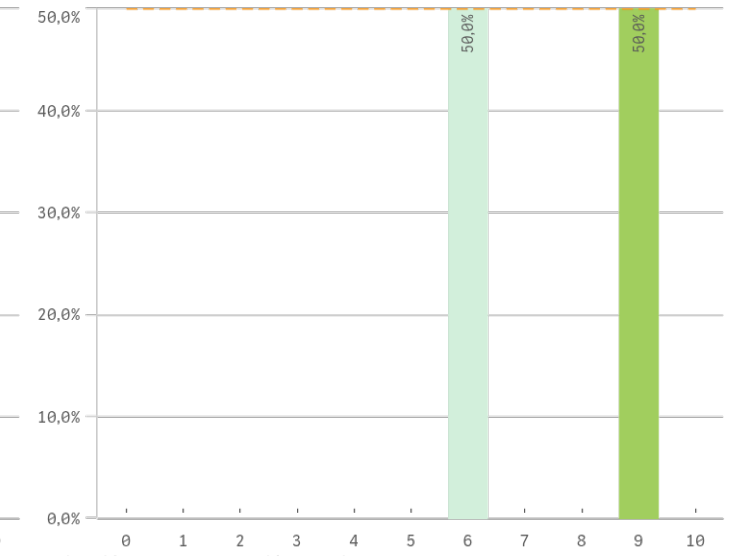

Compromiso del alumnado

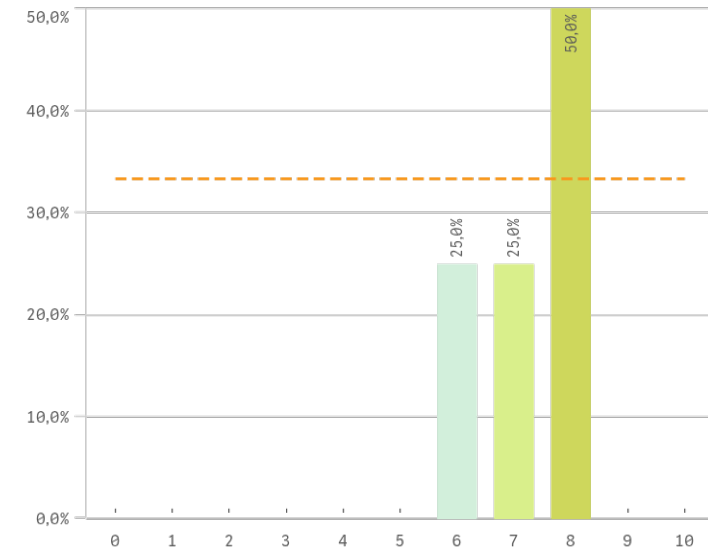

Nivel de trabajo

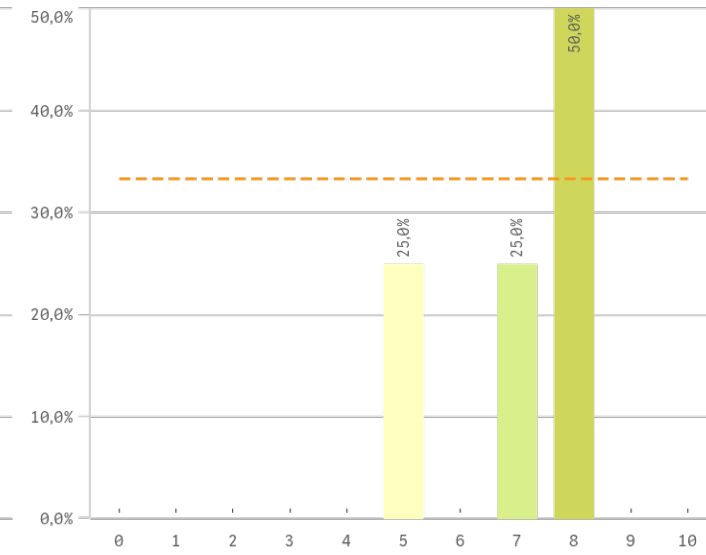

Implicación con la evaluación continua de los alumnos

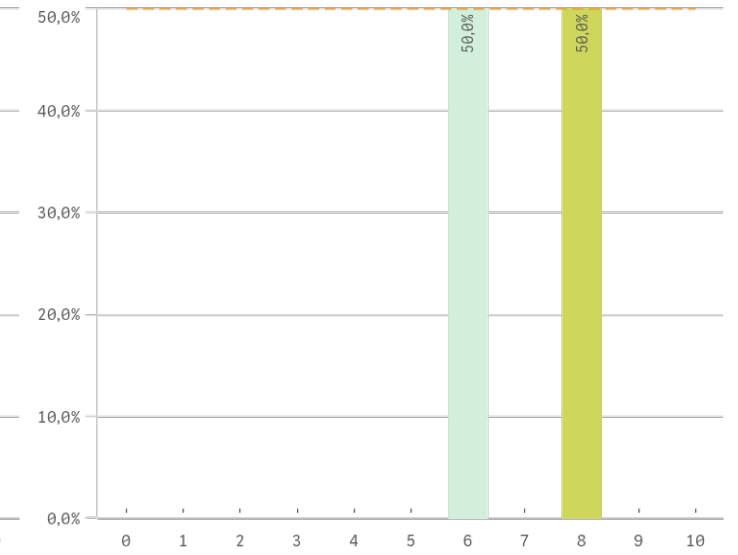

Grado-Máster PDI: Satisfacción con los alumnos II

Aprovechamiento de las clases

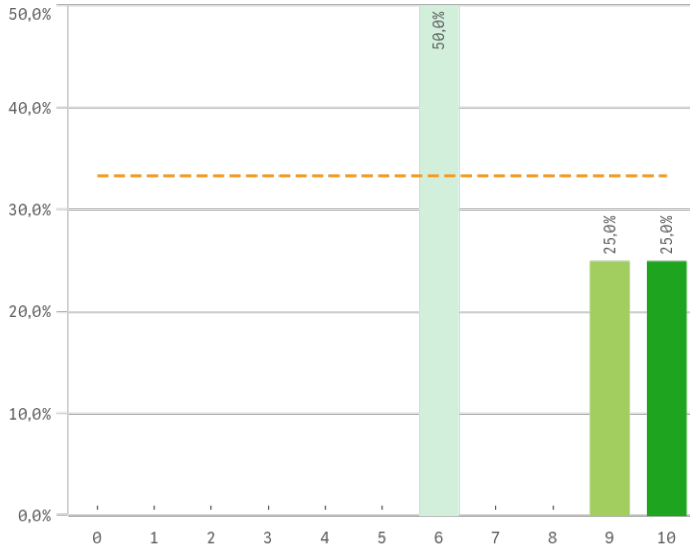

Satisfacción con los resultados de los alumnos

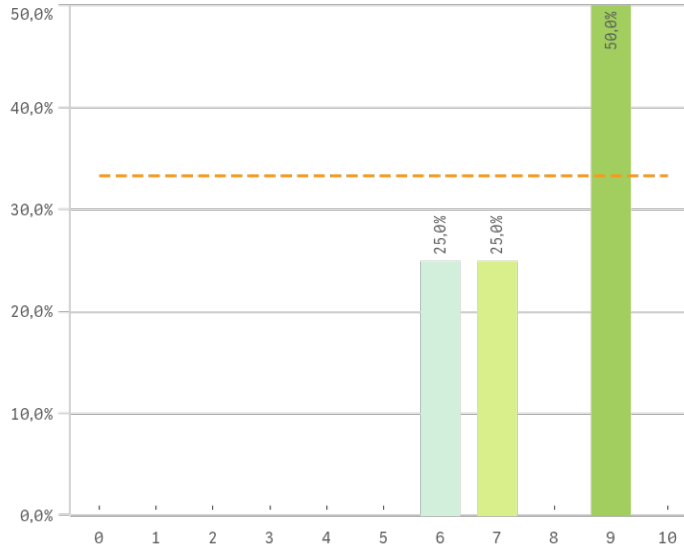

Asistencia de alumnos (%)

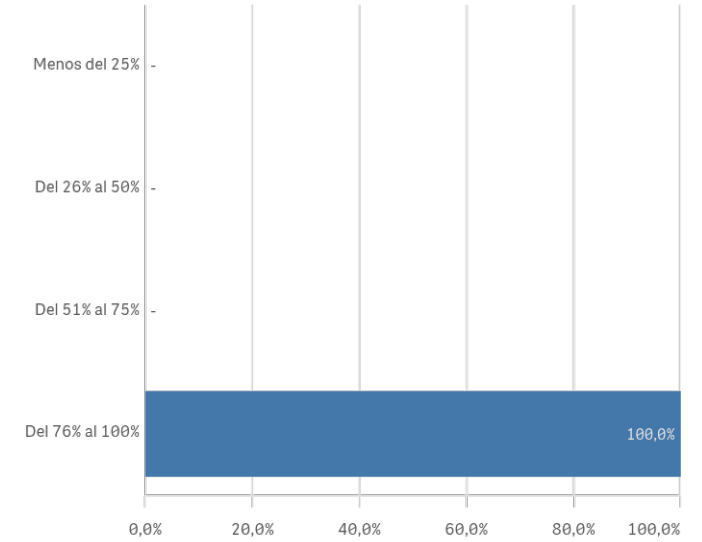

| Satisfacción con los alumnos | Q | Media | Desv. típica | Mediana | Moda |
|--|---|-------|--------------|---------|------|
| Aprovechamiento de las clases | | 7,8 | 2,1 | 7,5 | 6,0 |
| Satisfacción con los resultados | | 7,8 | 1,5 | 8,0 | 9,0 |
| Adquisición de competencias del plan de estudios | | 7,5 | 1,7 | 7,5 | - |
| Compromiso del alumnado | | 7,3 | 1,0 | 7,5 | 8,0 |
| Implicación de los alumnos | | 7,3 | 1,7 | 7,5 | - |
| Implicación con la evaluación continua | | 7,0 | 1,2 | 7,0 | - |
| Nivel de trabajo | | 7,0 | 1,4 | 7,5 | 8,0 |
| Aprovechamiento de las tutorías | | 5,8 | 3,8 | 6,0 | - |

Fortalezas y debilidades

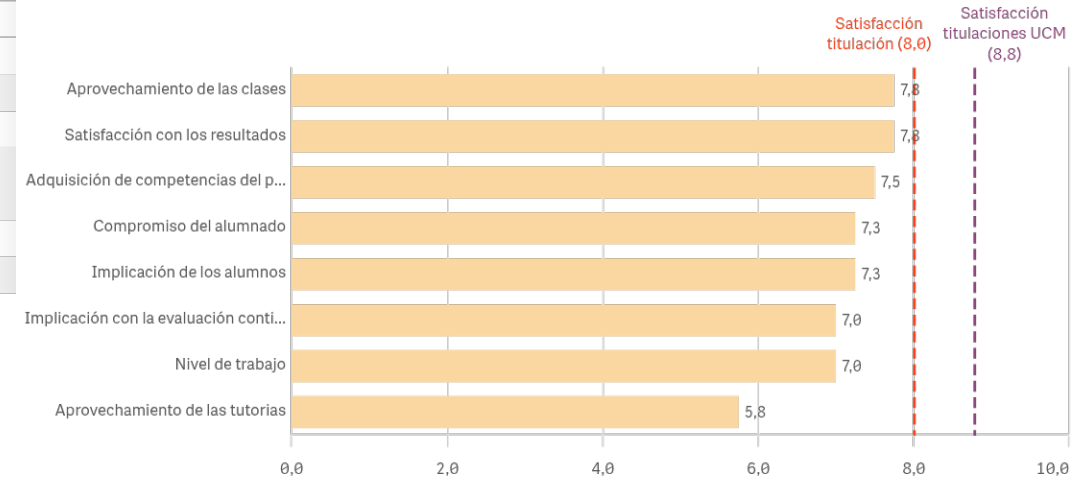

"Satisfacción titulaciones UCM" SOLO se calcula con los "Cursos Académicos" y "Tipos de Titulación" seleccionados, siendo el umbral de las Fortalezas/Debilidades

Grado-Máster PDI: Satisfacción de la titulación I

Satisfacción de la titulación

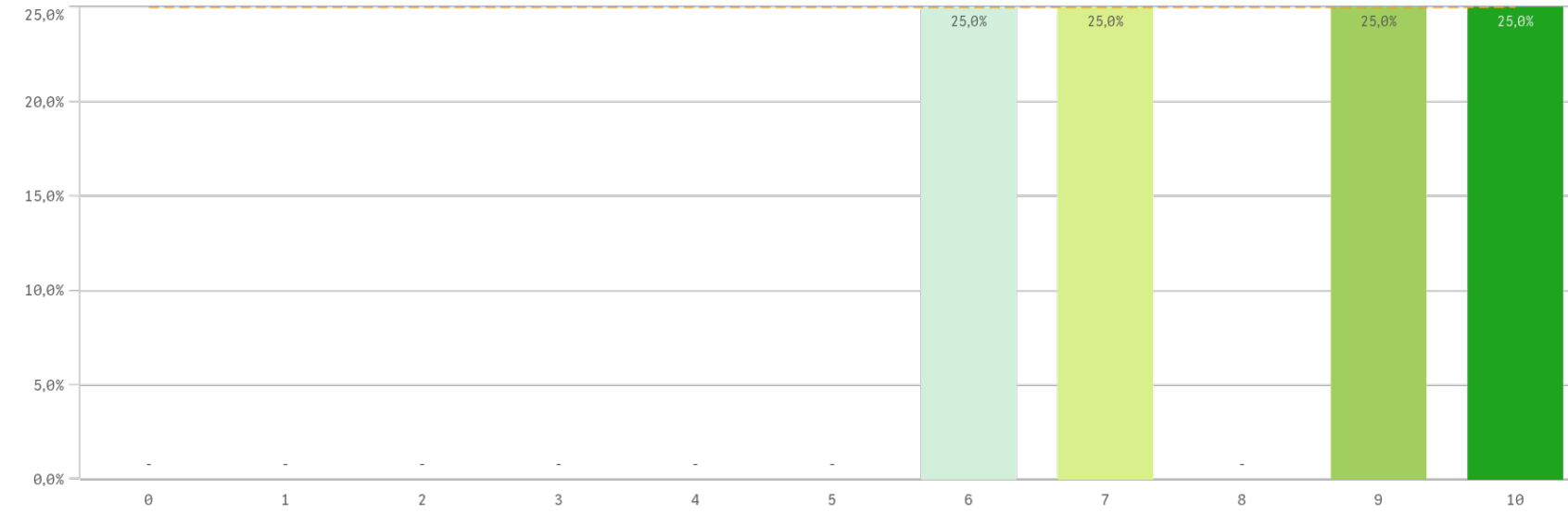

Media

8,0

Desv. típica

1,8

Mediana

8,0

Moda

-

Satisfacción con la actividad docente de la titulación

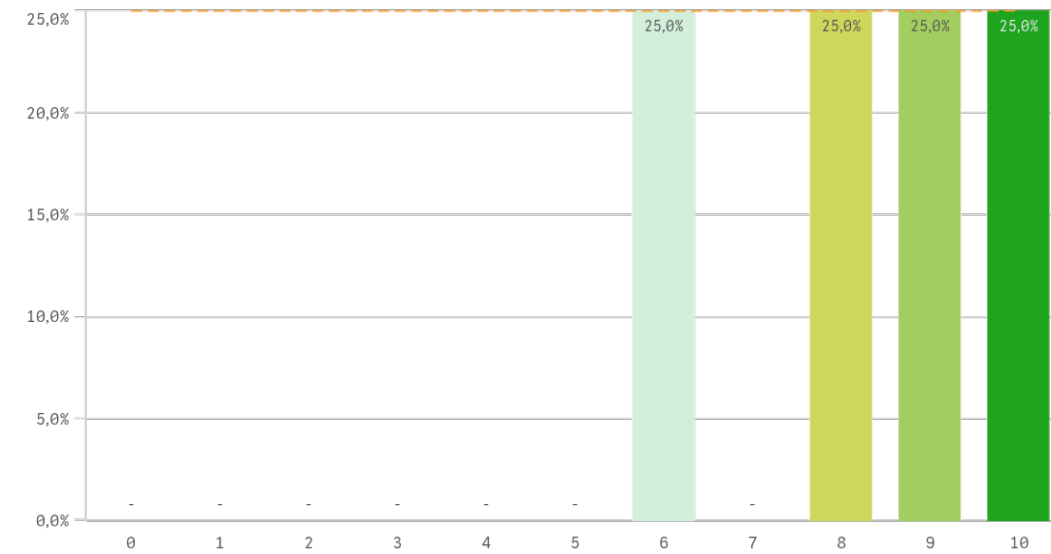

Satisfacción de la UCM

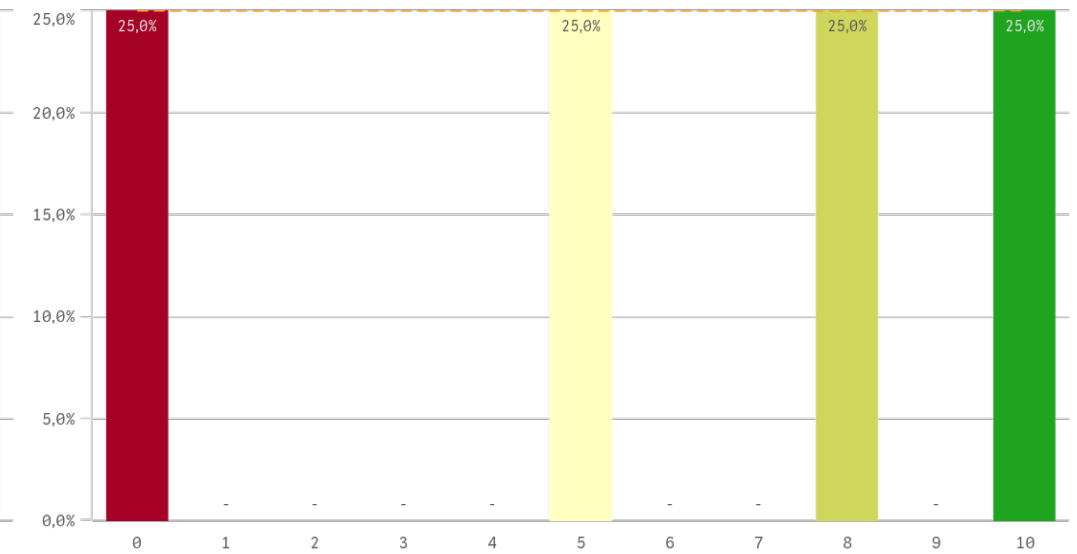

Grado-Máster PDI: Satisfacción de la titulación II

Orgullo ser PDI de la UCM

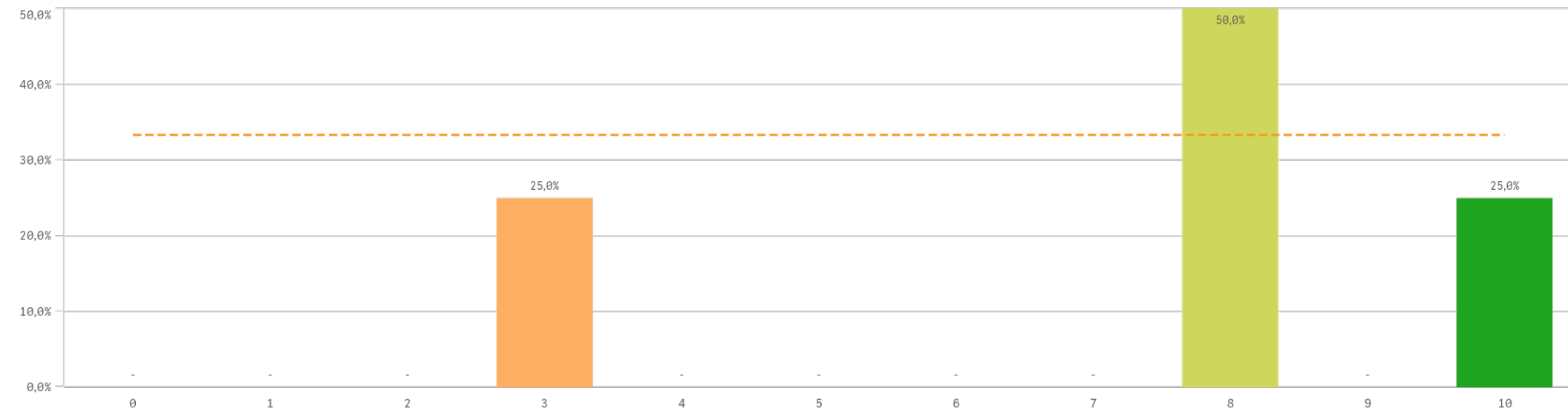

| Satisfacción de la titulación | Q | Media | Desv. típica | Mediana | Moda |
|-----------------------------------|---|-------|--------------|---------|------|
| Satisfacción de la activ. docente | | 8,3 | 1,7 | 8,5 | - |
| Orgullo PDI de la UCM | | 7,3 | 3,0 | 8,0 | 8,0 |
| Satisfacción UCM | | 5,8 | 4,3 | 6,5 | - |

Fortalezas y debilidades

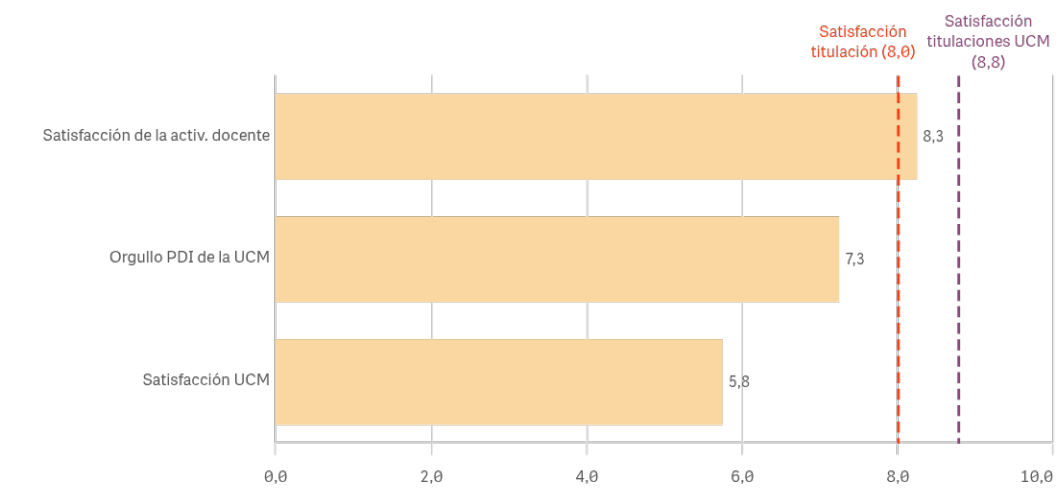

"Satisfacción titulaciones UCM" SOLO se calcula con los "Cursos Académicos" y "Tipos de Titulación" seleccionados, siendo el umbral de las Fortalezas/Debilidades

Grado-Máster PDI: Compromiso

Repetir docencia en la titulación (fidelidad)

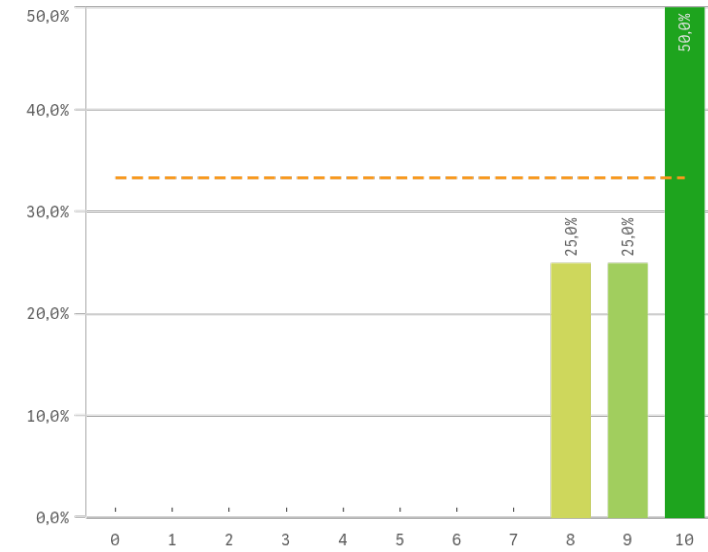

Repetir PDI (fidelidad)

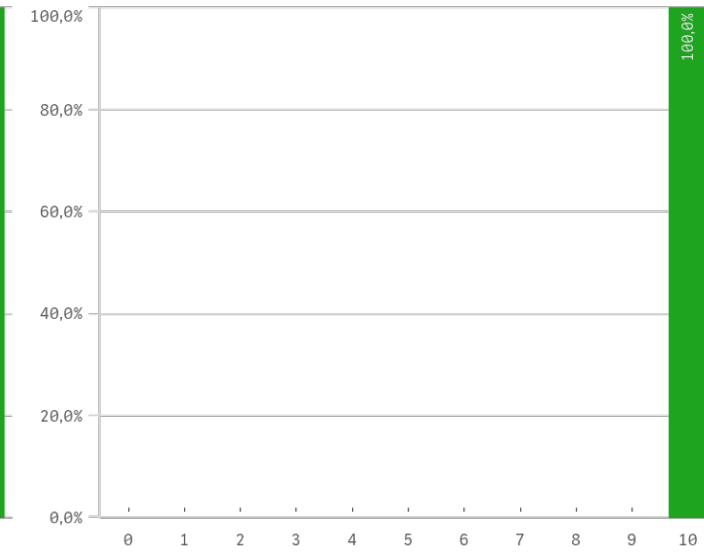

Repetir PDI en la UCM (fidelidad)

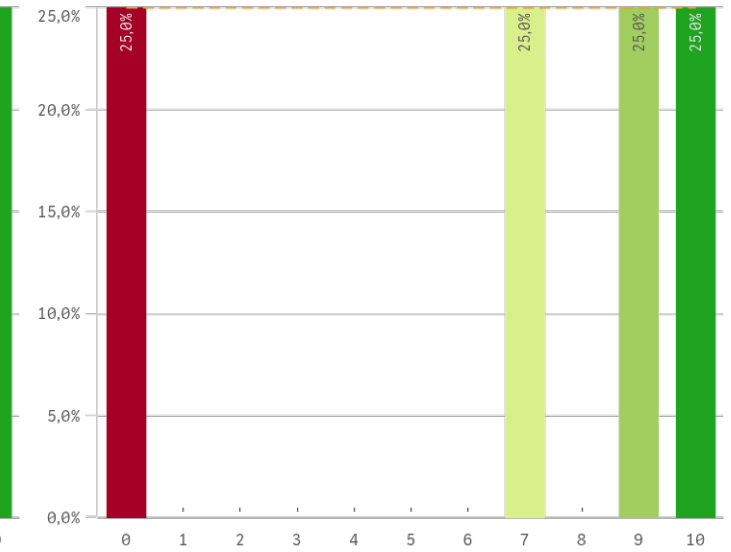

Recomendar titulación (preinscripción)

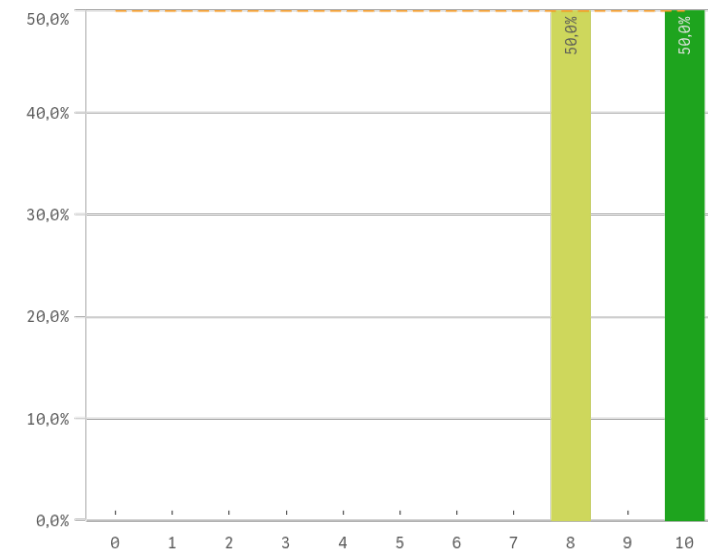

Recomendar estudiar en la UCM (preinscripción)

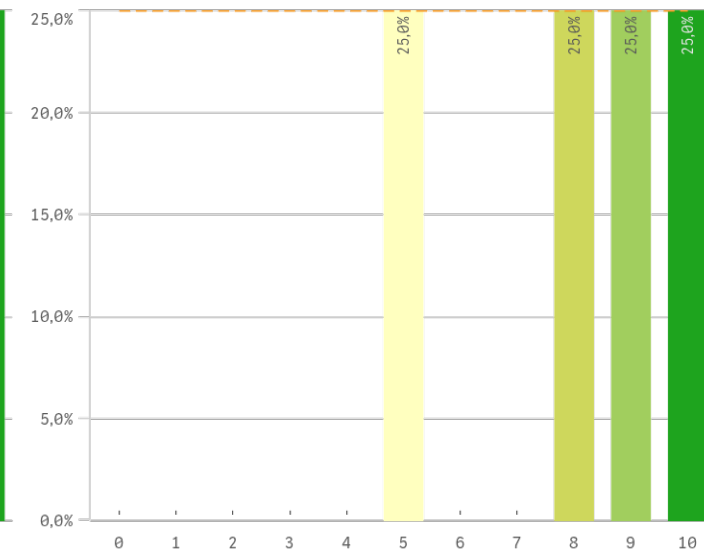

| | Q | Media | Desv. típica | Medi... | Moda |
|-----------------------------------|---|-------|--------------|---------|------|
| Compromiso | | | | | |
| Repetir PDI | | 10,0 | 0,0 | 10,0 | 10,0 |
| Repetir docencia en la titulación | | 9,3 | 1,0 | 9,5 | 10,0 |
| Recomendar titulación | | 9,0 | 1,2 | 9,0 | - |
| Recomendar estudiar en la UCM | | 8,0 | 2,2 | 8,5 | - |
| Repetir PDI en la UCM | | 6,5 | 4,5 | 8,0 | - |

Construcción y significado del valor "compromiso":

- * PDI comprometido: valora con 9 o más puntos todas las preguntas de fidelidad, prescripción y vinculación.
- * PDI neutro: la puntuación que otorga a todas las preguntas de fidelidad, prescripción y vinculación están entre 6 y 9.
- * PDI decepcionado: valora con 6 o menos puntos todas las preguntas de fidelidad, prescripción y vinculación.

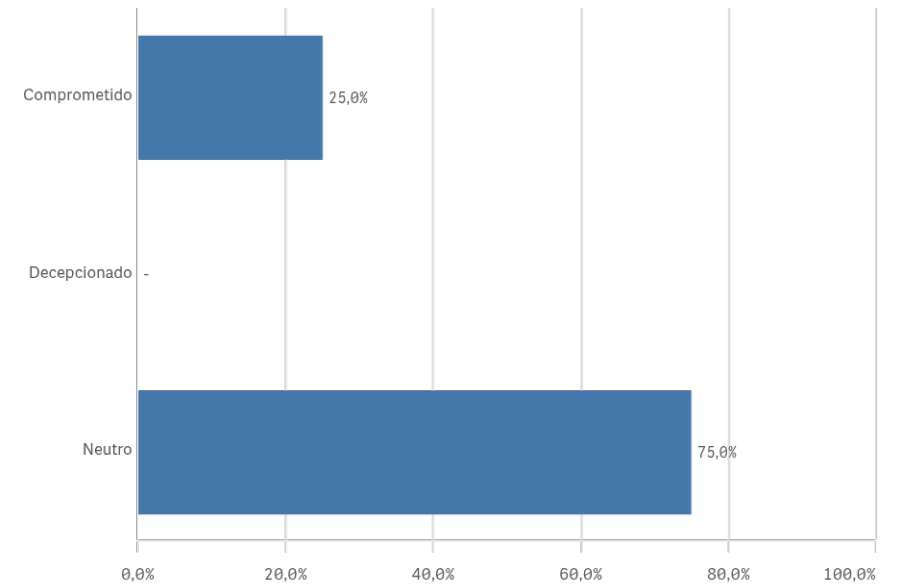
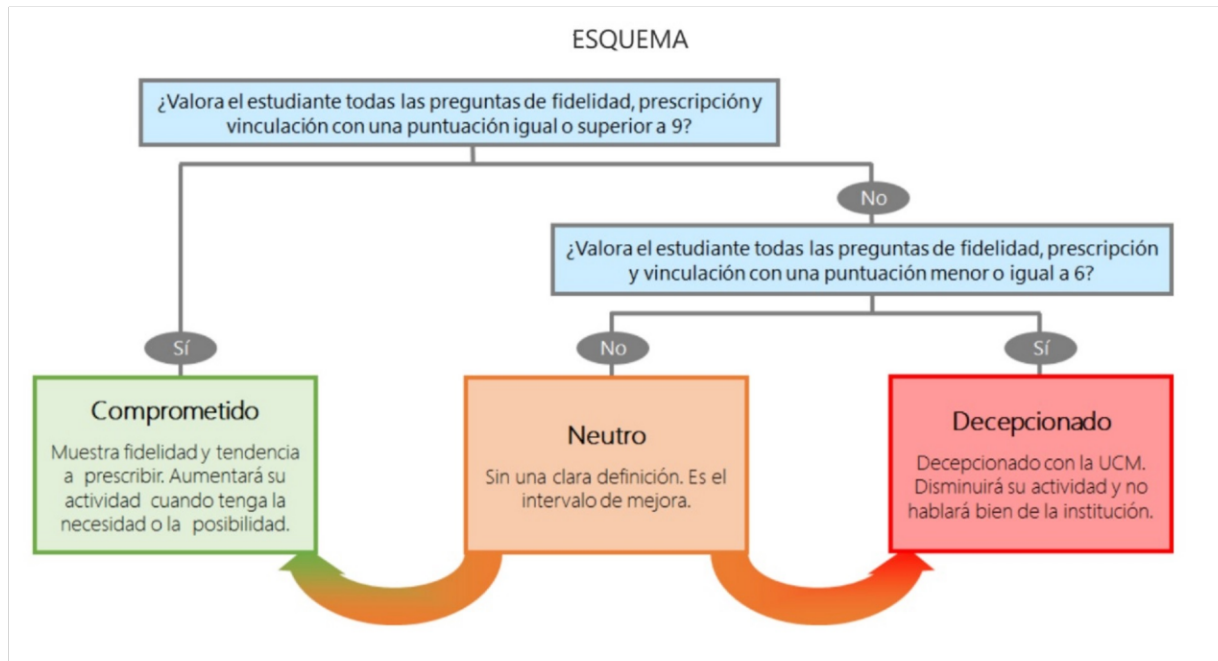



Encuestas de Satisfacción del PDI

CURSO: 2024-25

FACULTAD DE GEOGRAFÍA E HISTORIA

TITULACIÓN: MASTER EN HISTORIA Y ANTROPOLOGÍA DE AMÉRICA

| Aspectos de la titulación | Q | Media | Recursos | Q | Media | Compromiso | Q | Media |
|-----------------------------------|---|-------|--------------------------------------|---|-------|-----------------------------------|---|-------|
| Formación académica | | 10,0 | Aulas docencia teórica | | 9,5 | Repetir PDI | | 10,0 |
| Coordinación de la titulación | | 9,5 | Aulas docencia práctica | | 9,0 | Repetir docencia en la titulación | | 9,3 |
| Cumplimiento del programa | | 9,5 | Campus virtual | | 9,0 | Recomendar titulación | | 9,0 |
| Calificaciones en tiempo adecuado | | 9,3 | Fondos de la biblioteca | | 9,0 | Recomendar estudiar en la UCM | | 8,0 |
| Número de alumnos por aula | | 9,3 | Recursos administrativos suficientes | | 8,8 | Repetir PDI en la UCM | | 6,5 |
| Nivel de dificultad apropiada | | 9,0 | | | | | | |
| Importancia en la sociedad | | 8,7 | | | | | | |
| Relación calidad/precio | | 8,7 | | | | | | |
| Objetivos claros | | 8,5 | | | | | | |
| Prácticas externas | | 8,5 | | | | | | |
| Plan de estudios adecuado | | 8,3 | | | | | | |
| Integración teoría/práctica | | 7,8 | | | | | | |
| Orientación internacional | | 7,3 | | | | | | |

| Satisfacción con los alumnos | Q | Media |
|--|---|-------|
| Aprovechamiento de las clases | | 7,8 |
| Satisfacción con los resultados | | 7,8 |
| Adquisición de competencias del plan de estudios | | 7,5 |
| Compromiso del alumnado | | 7,3 |
| Implicación de los alumnos | | 7,3 |
| Implicación con la evaluación continua | | 7,0 |
| Nivel de trabajo | | 7,0 |
| Aprovechamiento de las tutorías | | 5,8 |

| Gestión de la titulación | Q | Media |
|----------------------------------|---|-------|
| Proc. administrativos titulación | | 9,8 |
| Información ofrecida | | 9,5 |
| Organización de horarios | | 9,5 |
| Proc. administrativos comunes | | 9,3 |
| Atención prestada por el PTGAS | | 7,5 |
| Apoyo técnico y logístico | | 7,3 |

| Satisfacción de la titulación | Q | Media |
|-----------------------------------|---|-------|
| Satisfacción de la activ. docente | | 8,3 |
| Orgullo PDI de la UCM | | 7,3 |
| Satisfacción UCM | | 5,8 |