

Grado-Máster PDI: Características de la muestra



CURSO/S: 2024-25

TITULACIÓN: MASTER EN HISTORIA Y CIENCIAS DE LA ANTIGÜEDAD

CENTRO: FACULTAD DE GEOGRAFÍA E HISTORIA

Población N

-

%_Participación

-

Participación n

5

Género

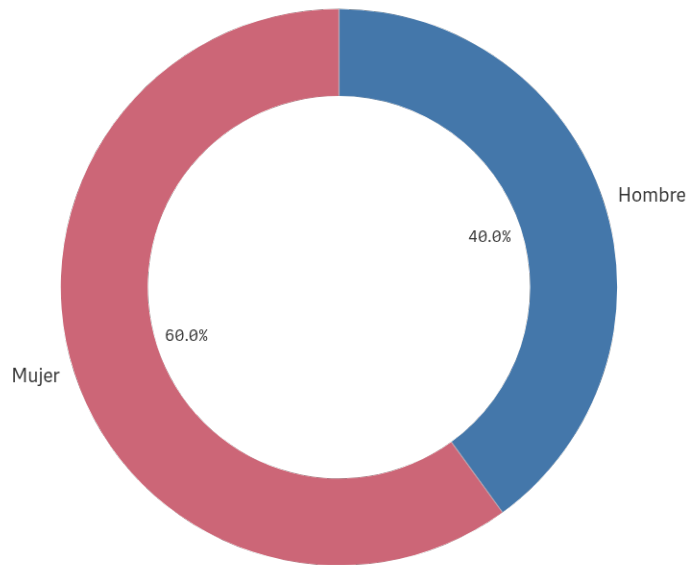

■ Hombre ■ Mujer

Edad (años)

(%) Porcentaje por franjas

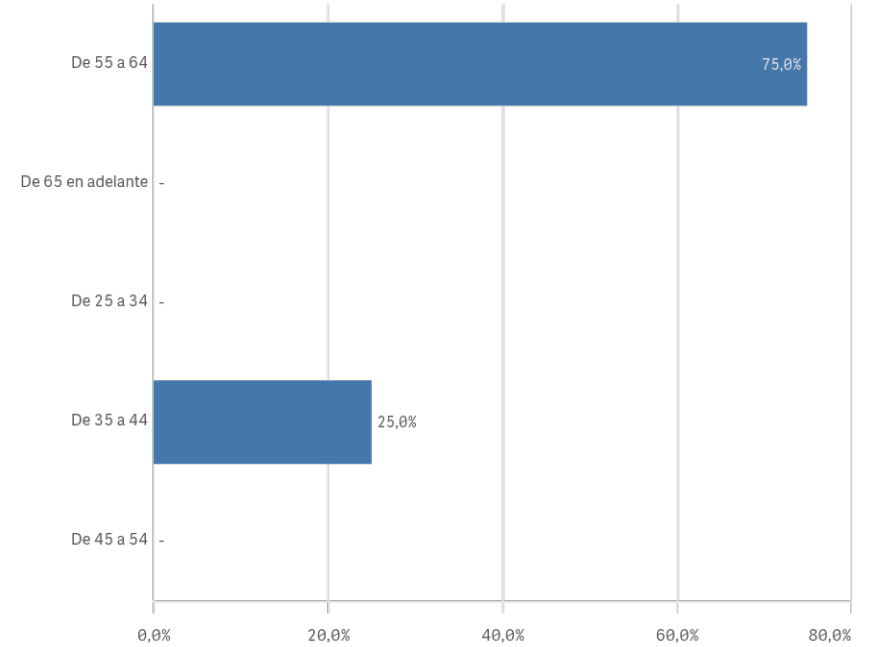

Edad media (años)

55,8

Desv. típica

10,0

Grado-Máster PDI: Características de la muestra II

Distribución por categorías

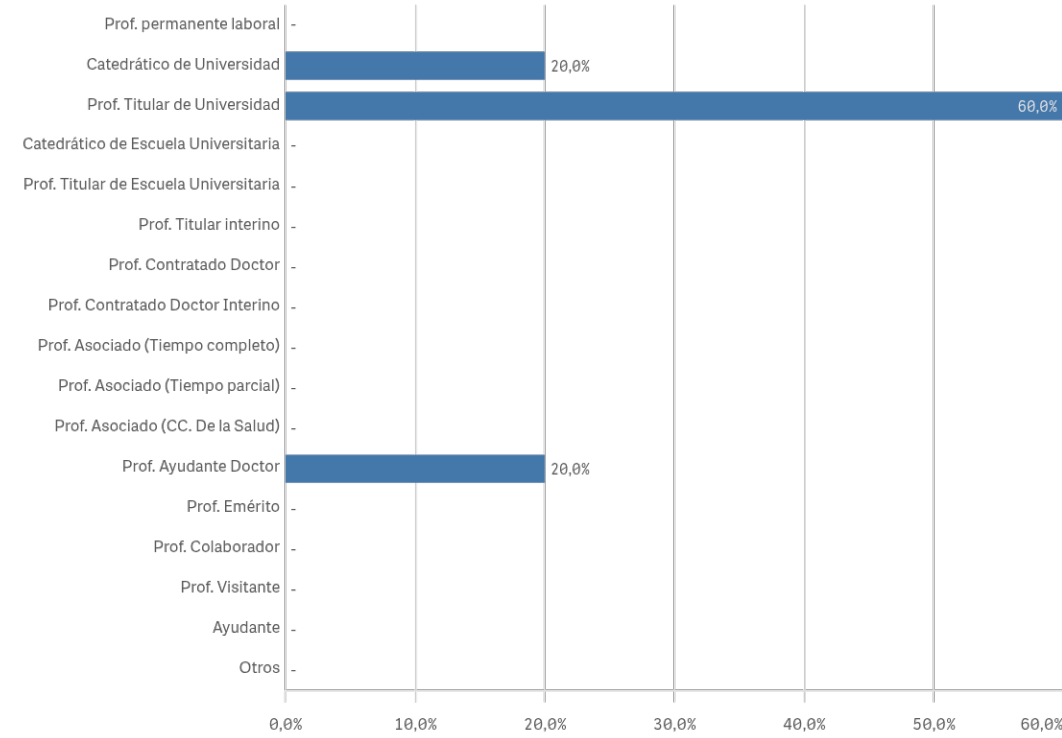

Experiencia laboral (años)

(%) Porcentaje por franjas

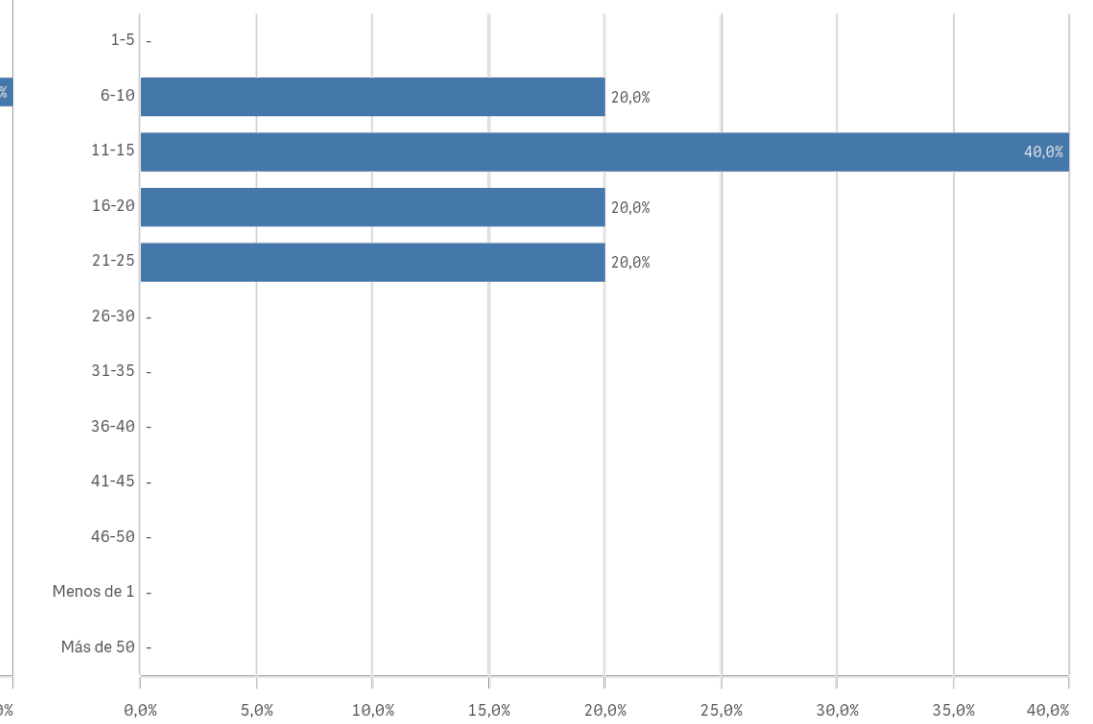

Distribución por nº de titulaciones

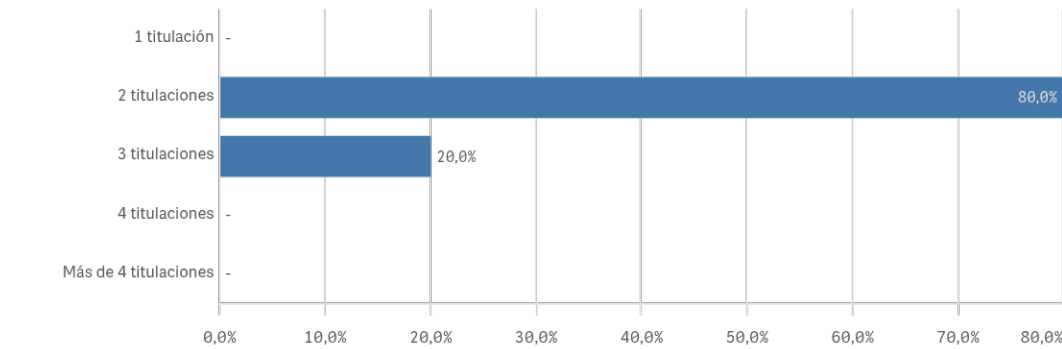

Tipo de titulación (%)



TipoTitulacion ■ MÁSTER UNIVERSITA...

Grado-Máster PDI: Aspectos de la titulación I

Plan de estudios

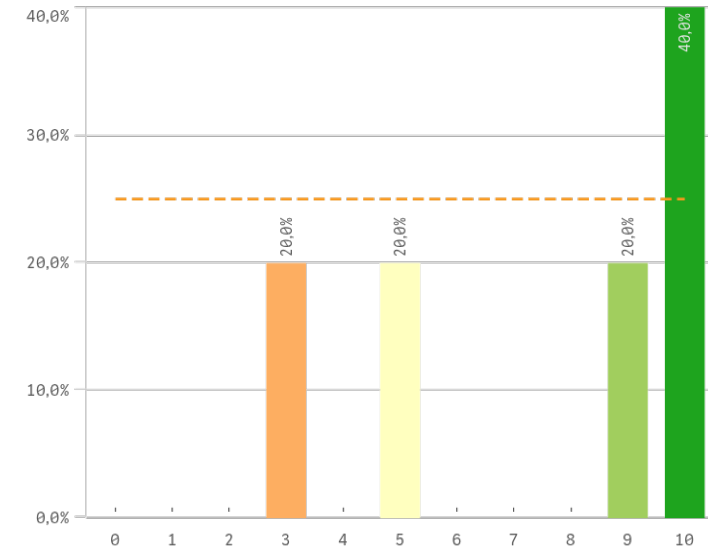

Objetivos claros

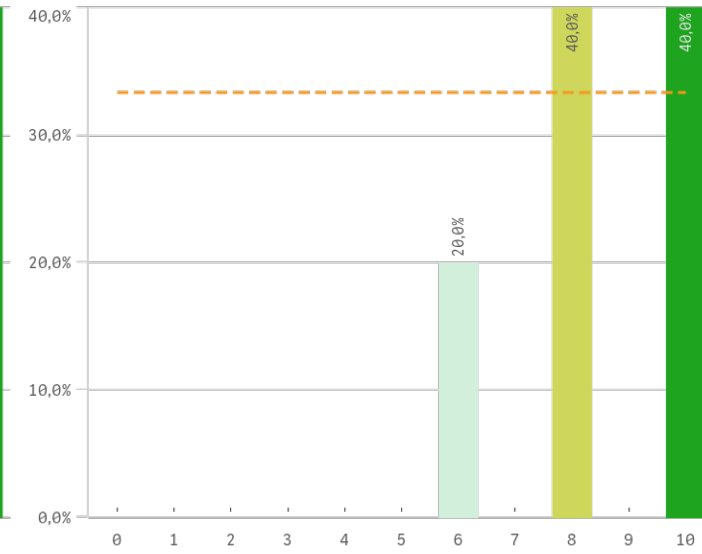

Cumplimiento del programa

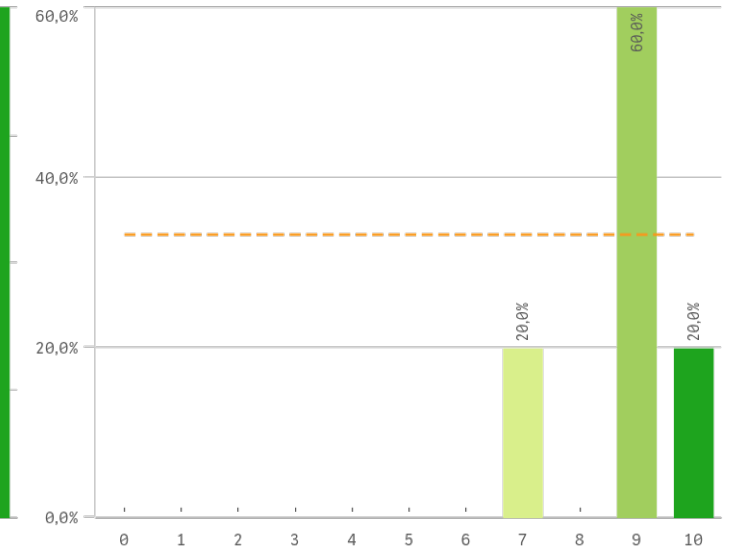

Orientación internacional

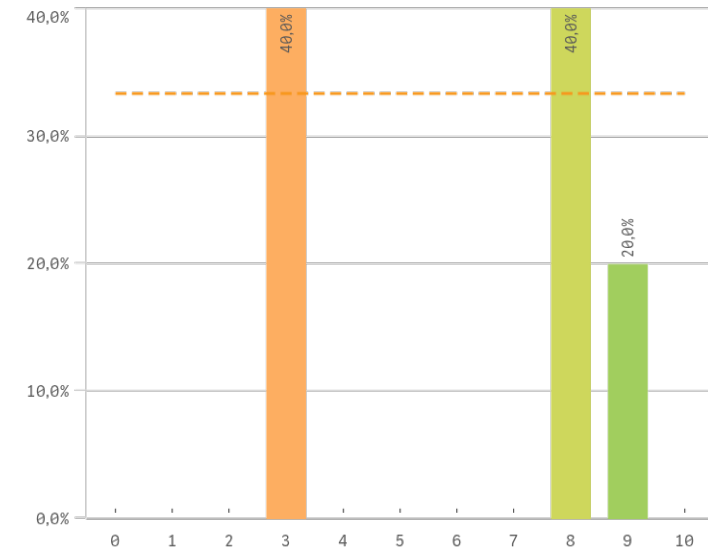

Coordinación de la titulación

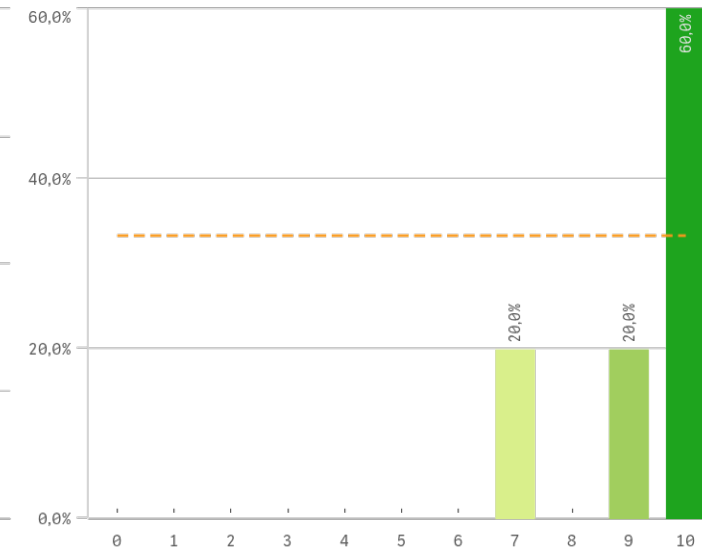

Alumnos por aula

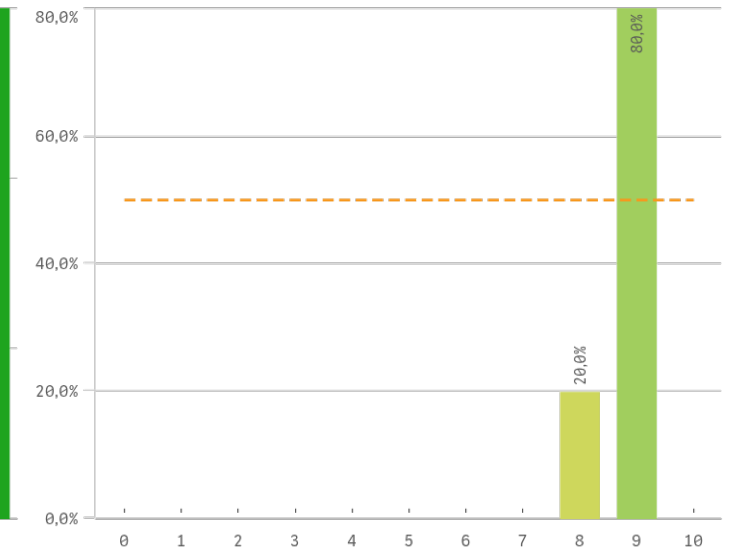

Grado-Máster PDI: Aspectos de la titulación II

Dificultad apropiada

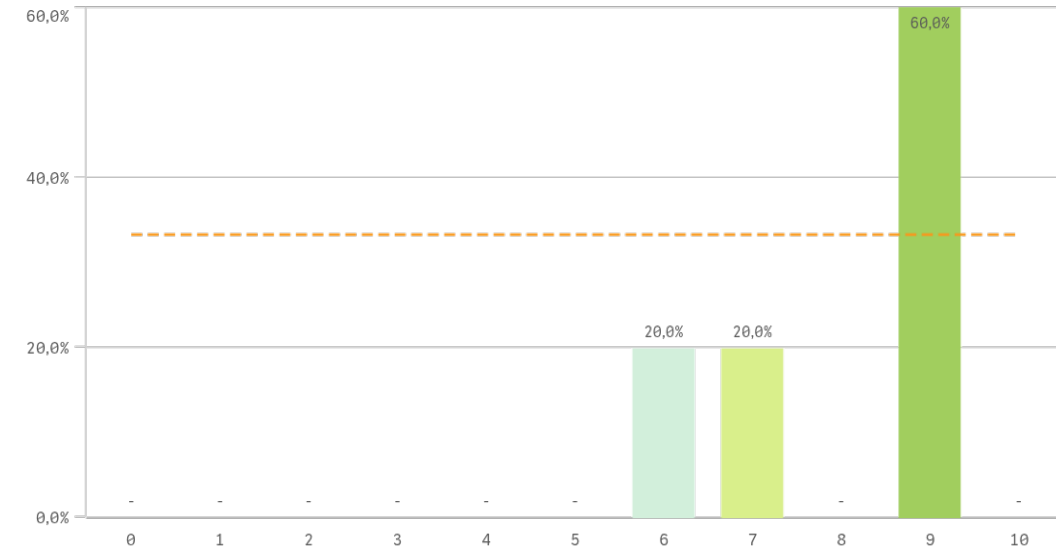

Integración teoría/práctica

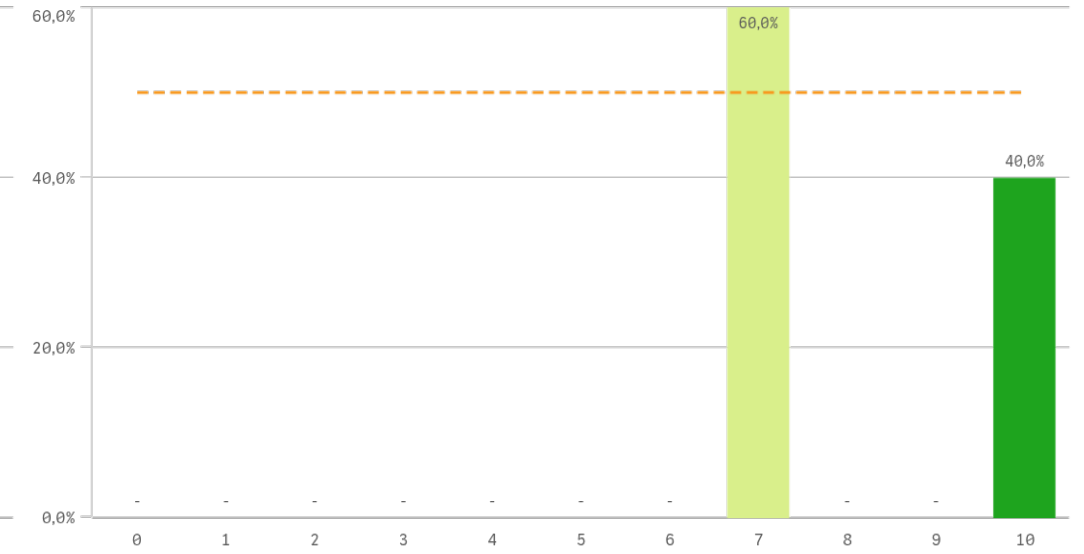

Relación calidad/precio

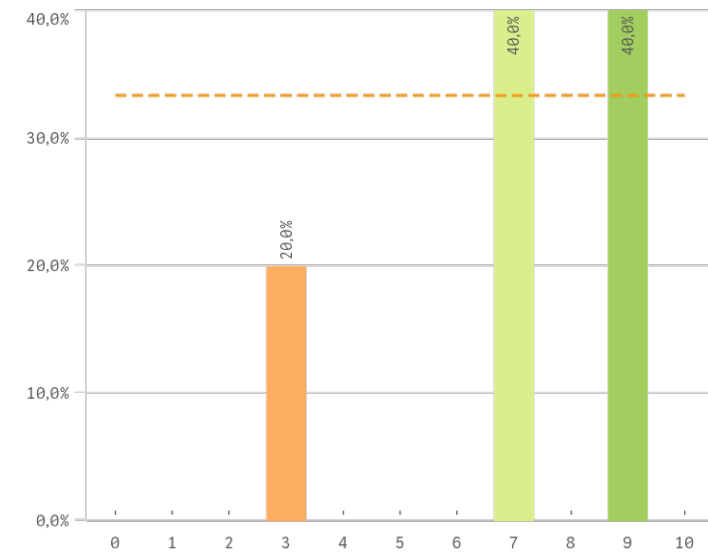

Calificaciones en tiempo

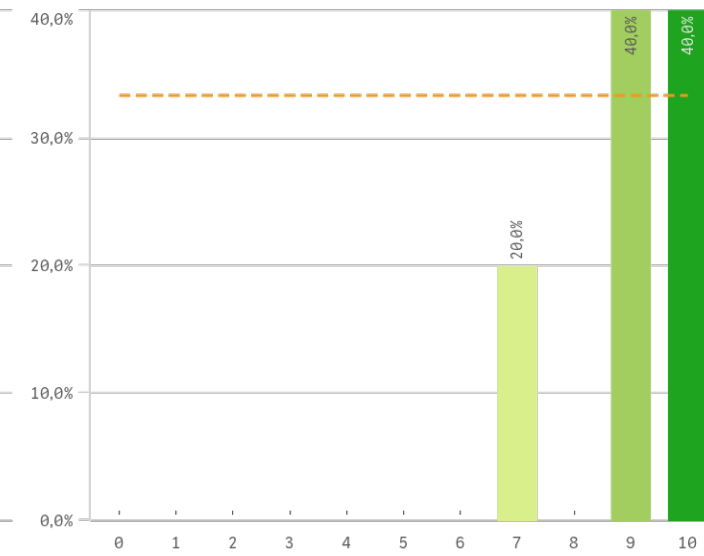

Importancia en la sociedad

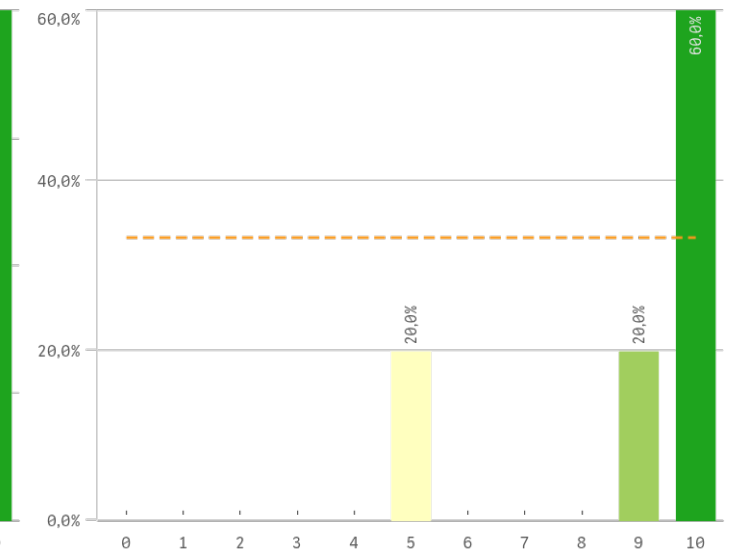

Grado-Máster PDI: Aspectos de la titulación III

Prácticas externas

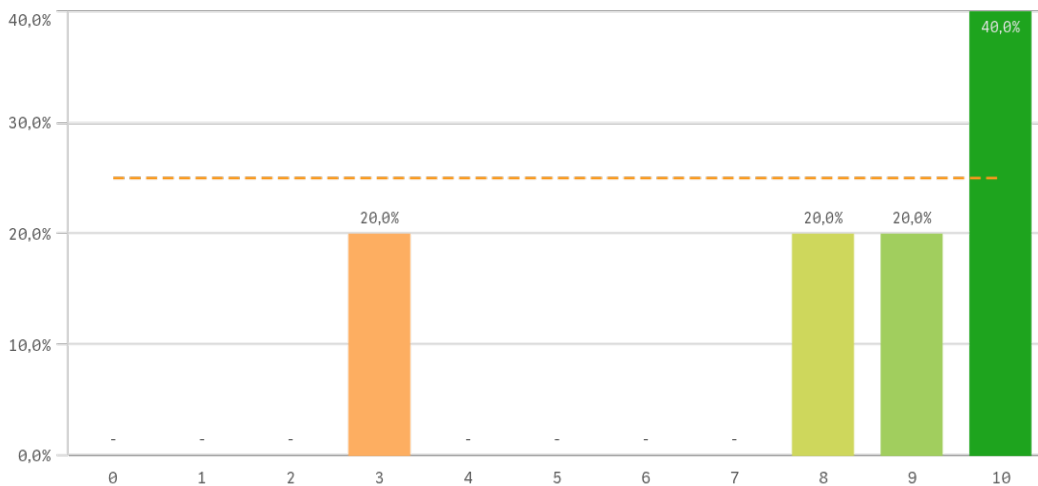

Formación académica relacionada

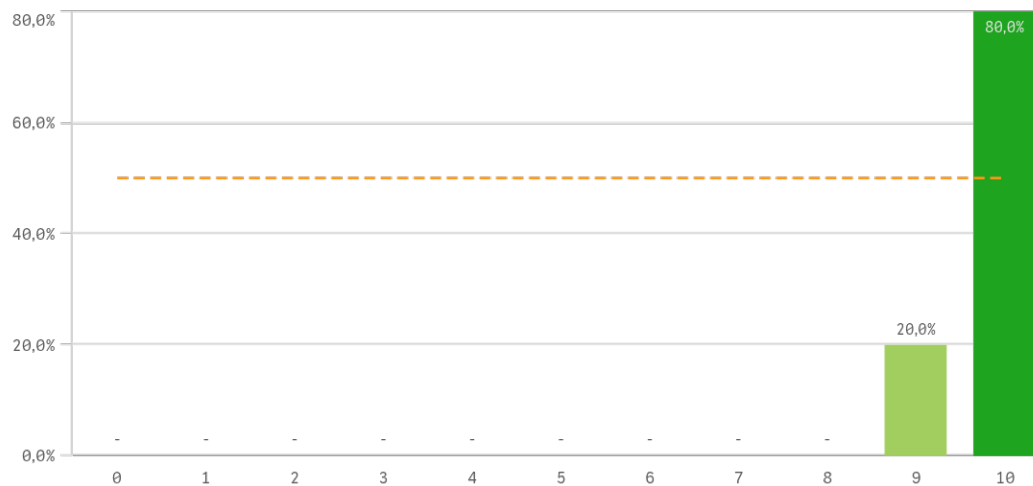

Aspectos de la titulación	Q	Media	Desv. típica	Mediana	Moda
Formación académica		9,8	0,4	10,0	10,0
Coordinación de la titulación		9,2	1,3	10,0	10,0
Calificaciones en tiempo adecuado		9,0	1,2	9,0	-
Cumplimiento del programa		8,8	1,1	9,0	9,0
Importancia en la sociedad		8,8	2,2	10,0	10,0
Número de alumnos por aula		8,8	0,4	9,0	9,0
Objetivos claros		8,4	1,7	8,0	-
Integración teoría/práctica		8,2	1,6	7,0	7,0
Nivel de dificultad apropiada		8,0	1,4	9,0	9,0
Prácticas externas		8,0	2,9	9,0	10,0
Plan de estudios adecuado		7,4	3,2	9,0	10,0
Relación calidad/precio		7,0	2,4	7,0	-
Orientación internacional		6,2	2,9	8,0	-

Fortalezas y debilidades

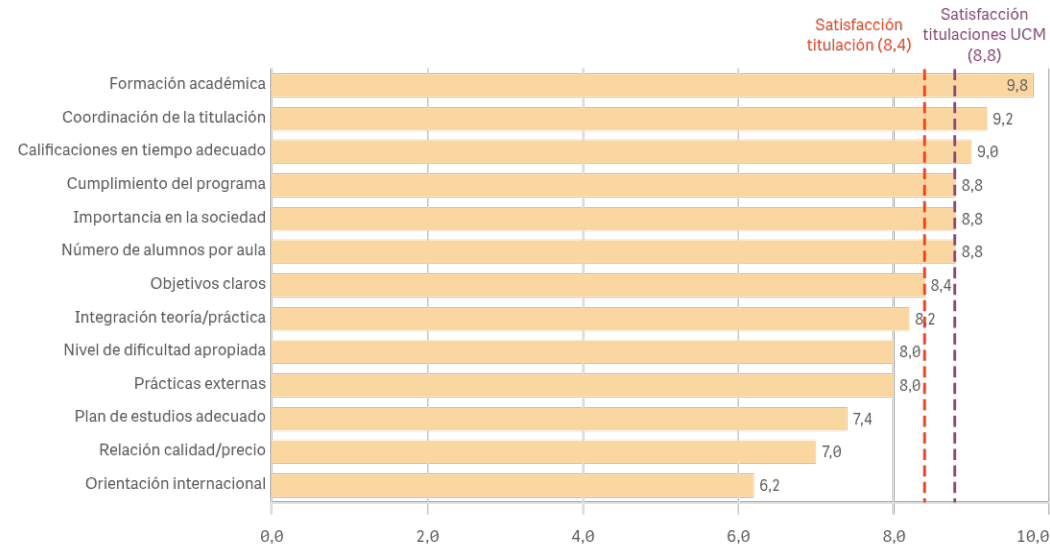

"Satisfacción titulaciones UCM" SOLO se calcula con los "Cursos Académicos" y "Tipos de Titulación" seleccionados, siendo el umbral de las Fortalezas/Debilidades

Grado-Máster PDI: Recursos para el desarrollo de la titulación I

Recursos administrativos suficientes

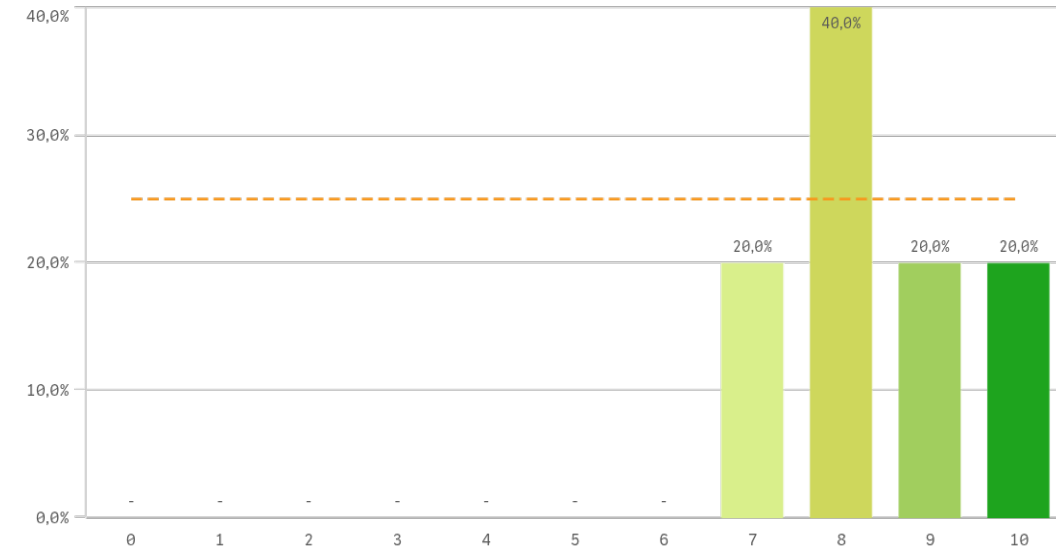

Aulas docencia teórica

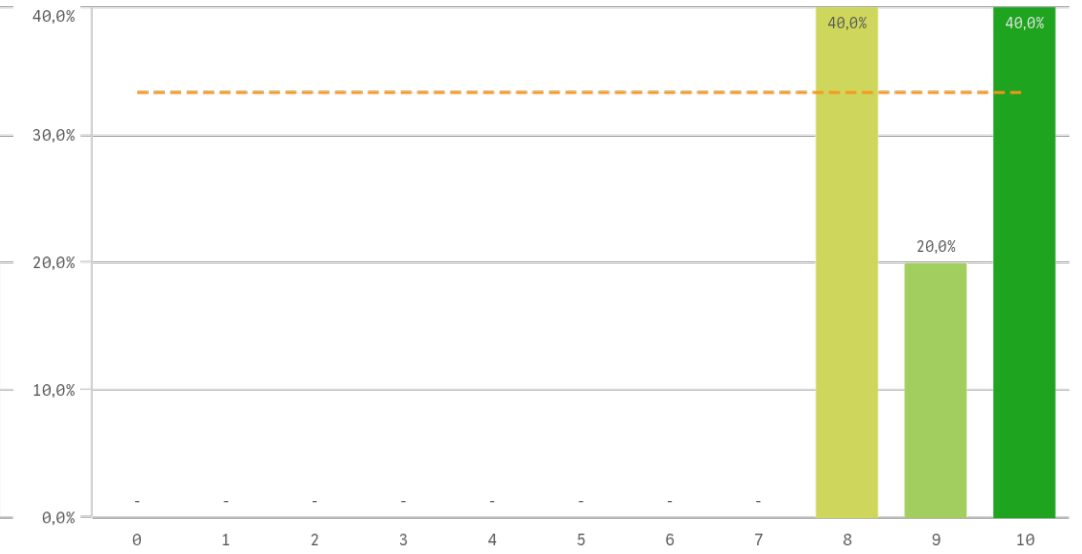

Aulas docencia práctica

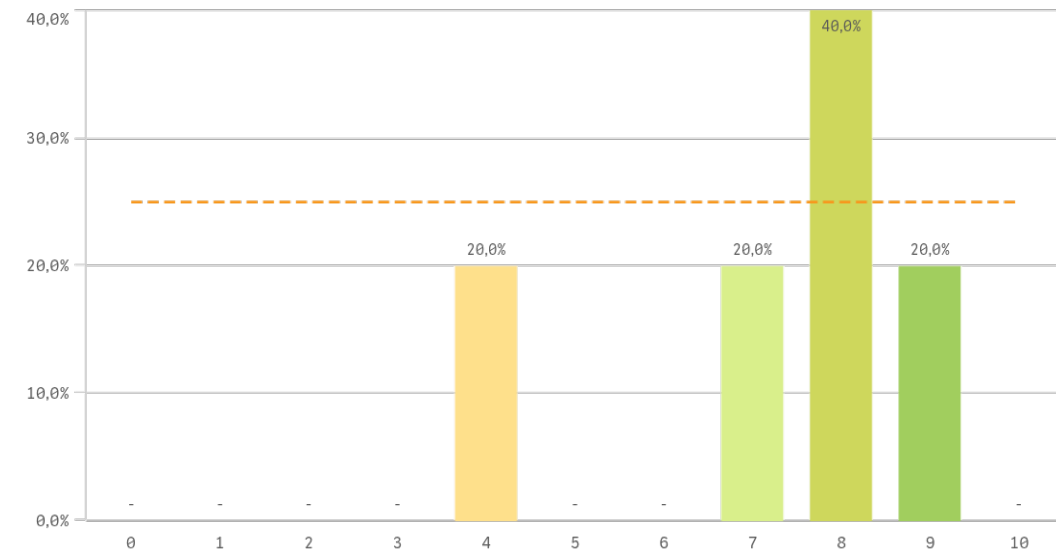

Fondos de la biblioteca

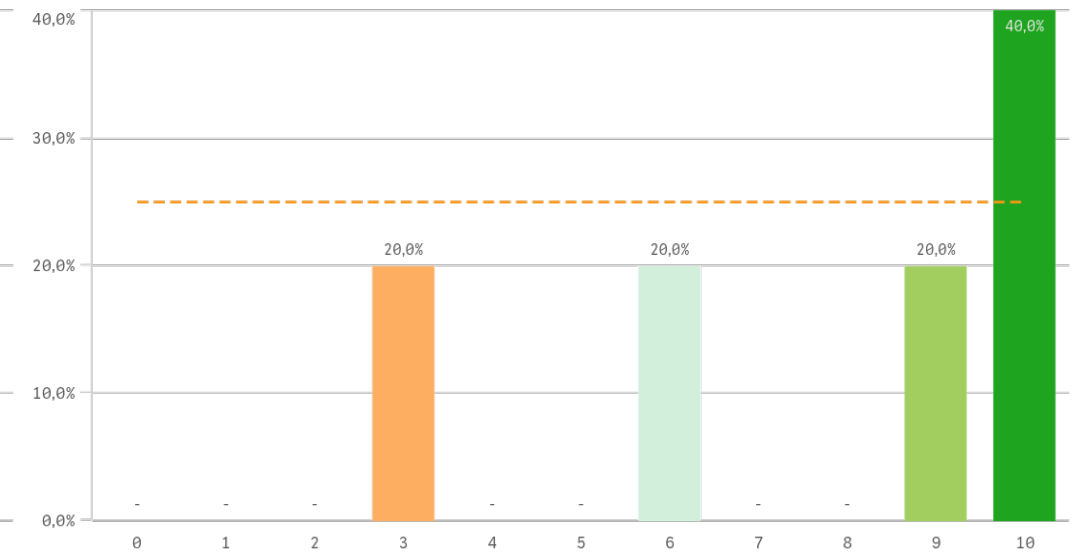

Grado-Máster PDI: Recursos para el desarrollo de la titulación II

Campus virtual

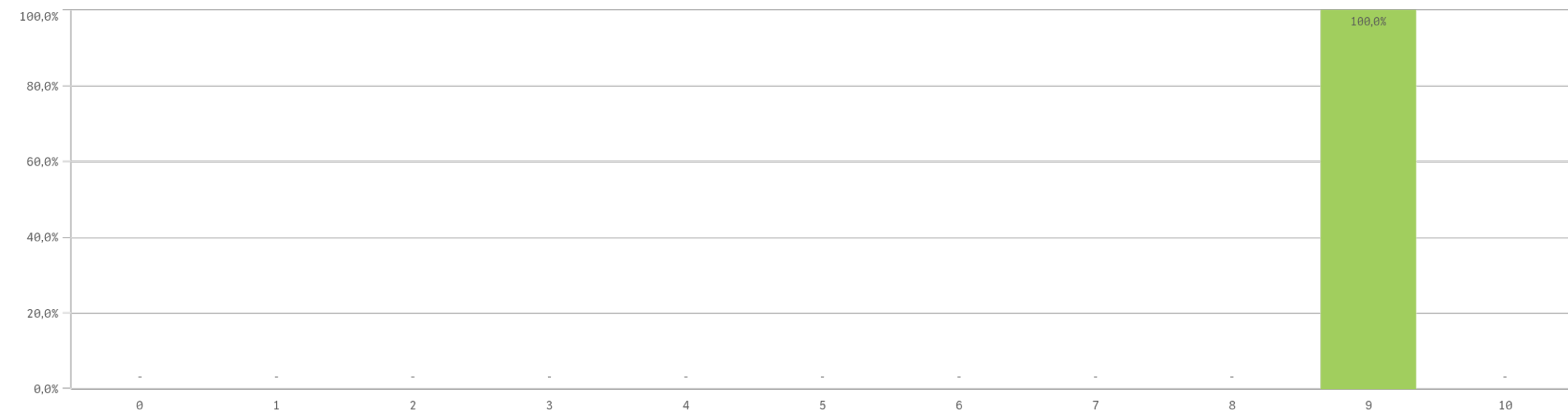

Recursos	Media	Desv típica	Mediana	Moda
Aulas docencia teórica	9,0	1,0	9,0	-
Campus virtual	9,0	0,0	9,0	9,0
Recursos administrativos suficientes	8,4	1,1	8,0	8,0
Fondos de la biblioteca	7,6	3,0	9,0	10,0
Aulas docencia práctica	7,2	1,9	8,0	8,0

Fortalezas y debilidades

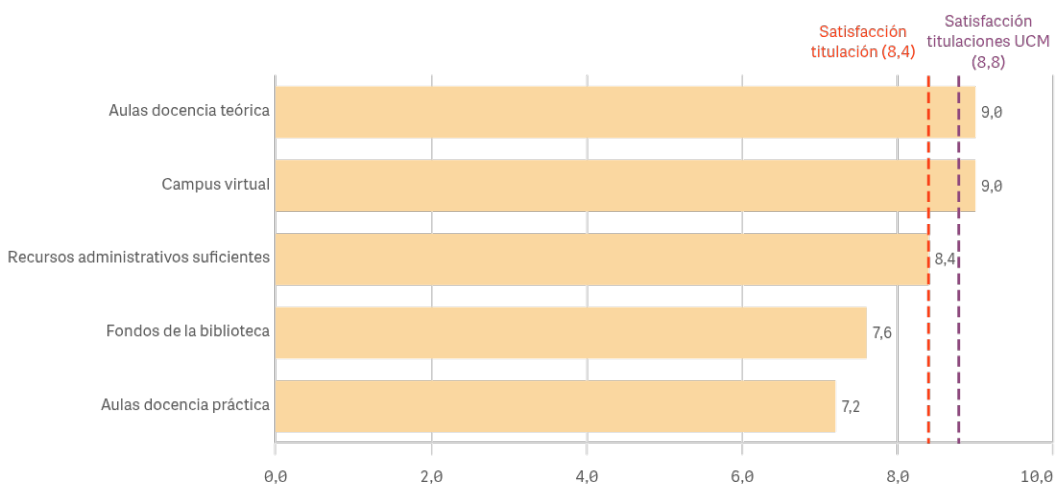

"Satisfacción titulaciones UCM" SOLO se calcula con los "Cursos Académicos" y "Tipos de Titulación" seleccionados, siendo el umbral de las Fortalezas/Debilidades

Grado-Máster PDI: Gestión de la titulación I

Atención prestada por el PTGAS

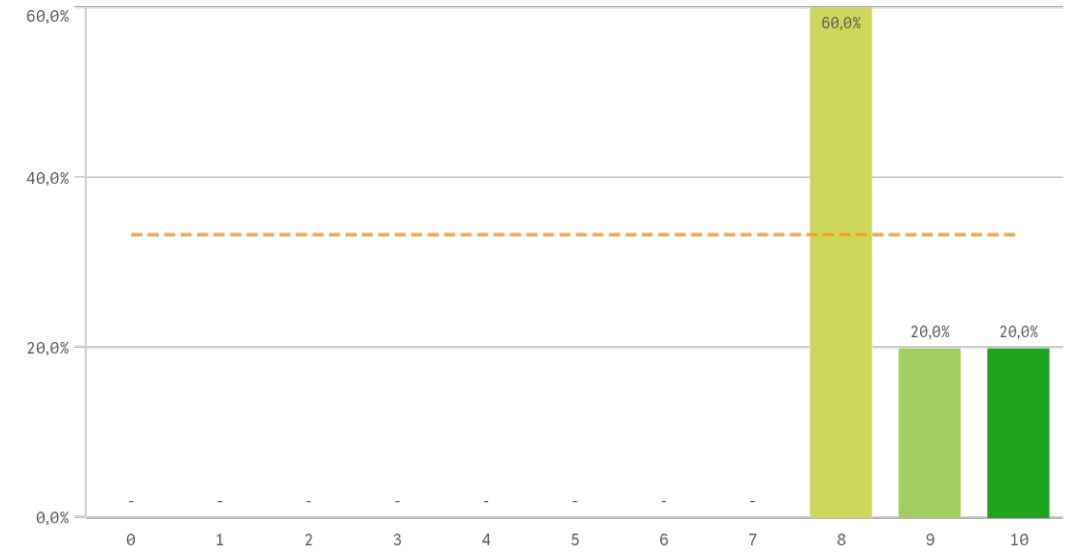

Apoyo técnico y logístico

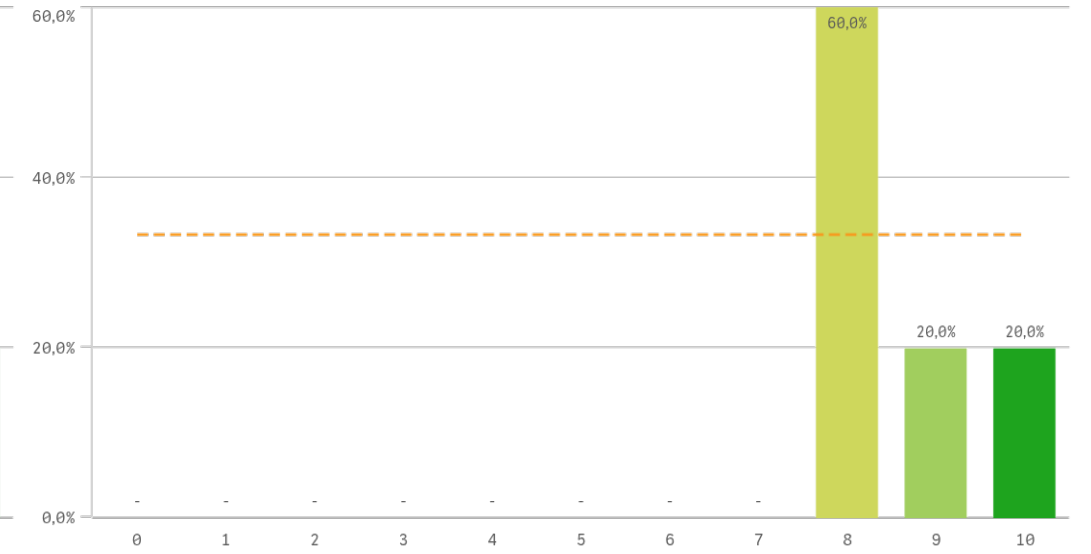

Procesos administrativos de la titulación

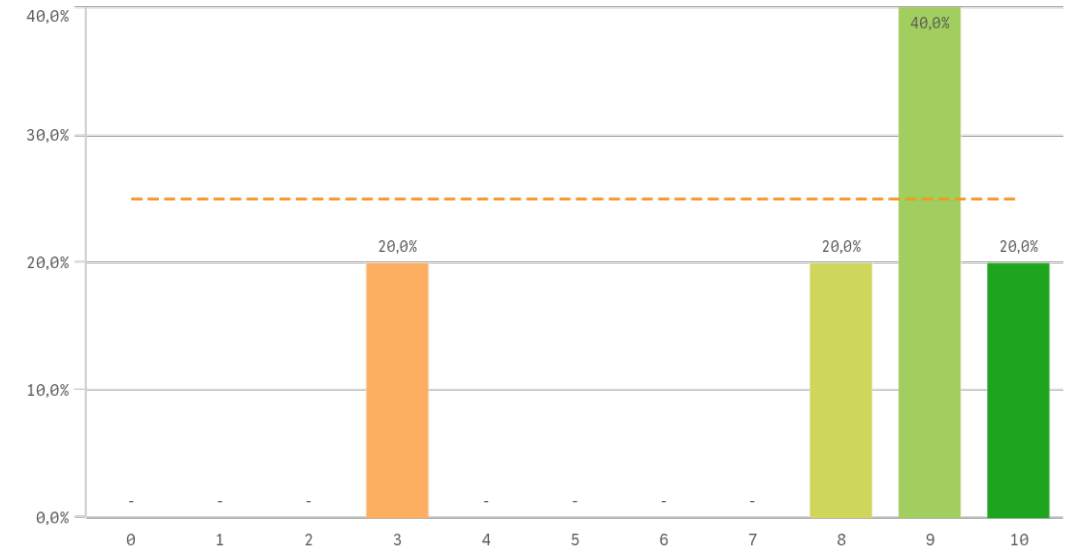

Procesos administrativos comunes

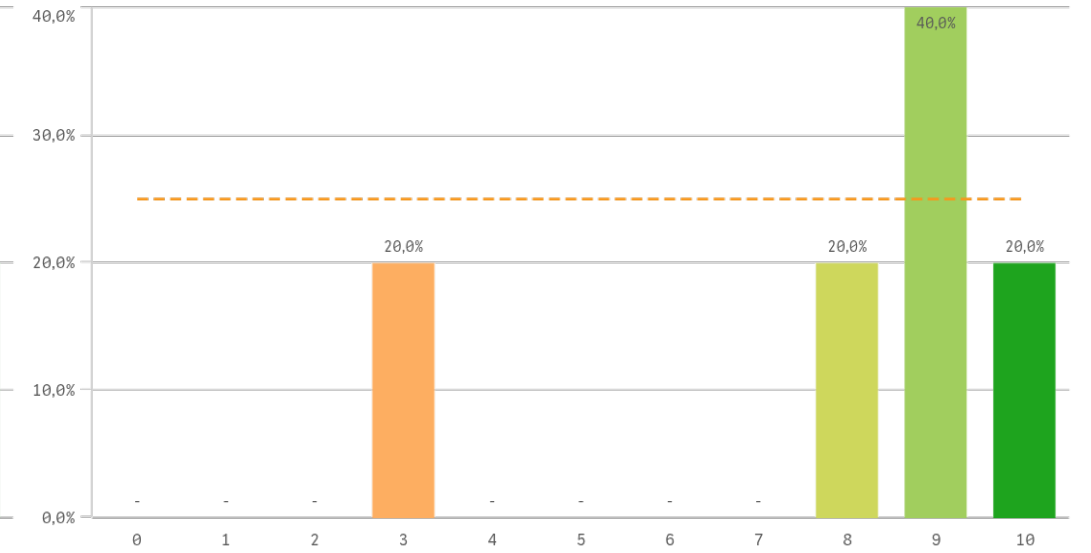

Grado-Máster PDI: Gestión de la titulación II

Organización de horarios

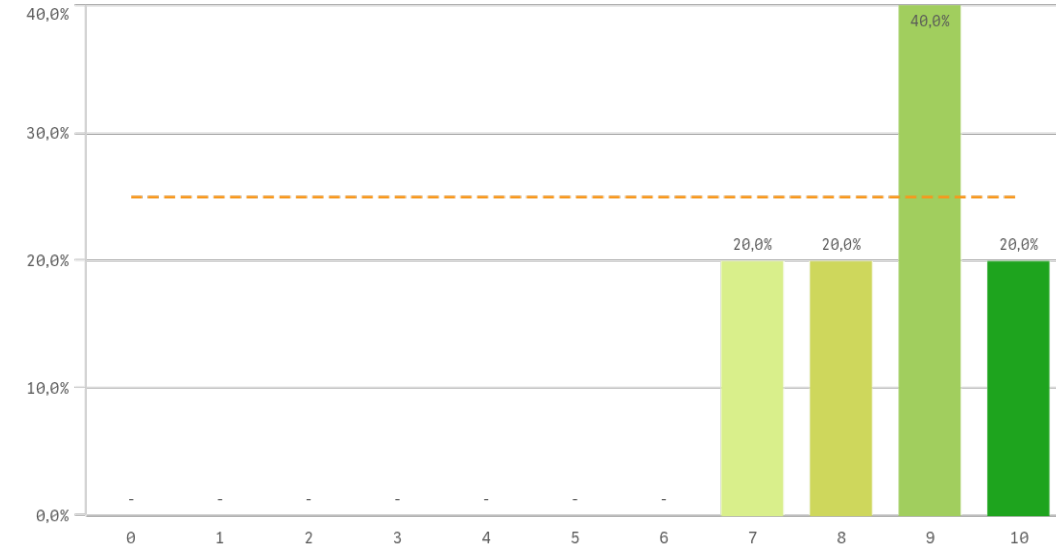

Información ofrecida

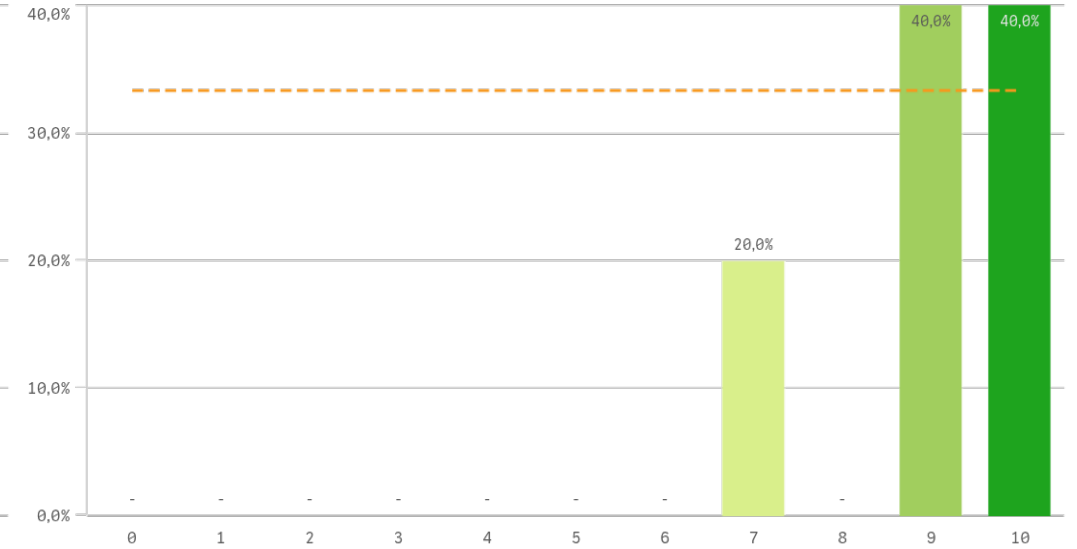

Gestión de la titulación	Q	Media	Desv. típica	Mediana	Moda
Información ofrecida		9,0	1,2	9,0	-
Apoyo técnico y logístico		8,6	0,9	8,0	8,0
Atención prestada por el PTGAS		8,6	0,9	8,0	8,0
Organización de horarios		8,6	1,1	9,0	9,0
Proc. administrativos comunes		7,8	2,8	9,0	9,0
Proc. administrativos titulación		7,8	2,8	9,0	9,0

Fortalezas y debilidades

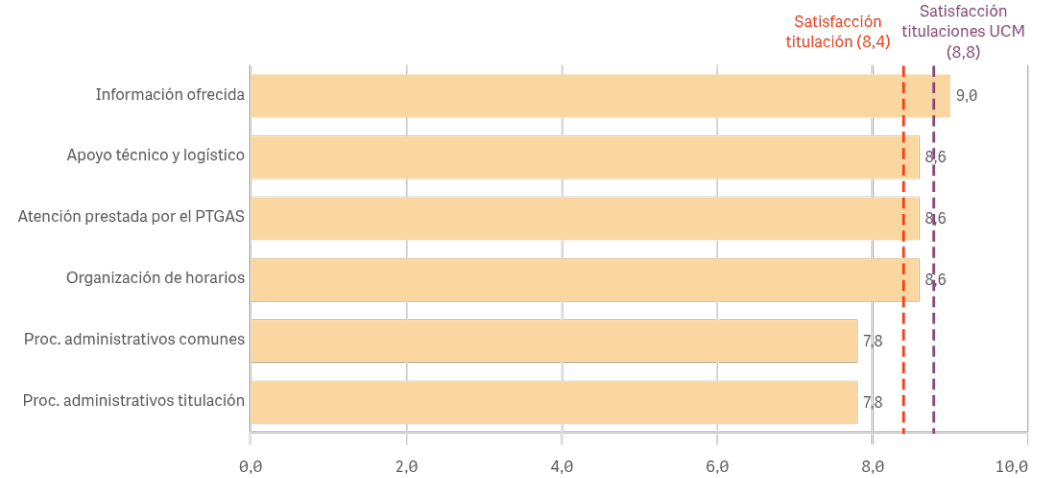

"Satisfacción titulaciones UCM" SOLO se calcula con los "Cursos Académicos" y "Tipos de Titulación" seleccionados, siendo el umbral de las Fortalezas/Debilidades

Grado-Máster PDI: Satisfacción con los alumnos I

Aprovechamiento de las tutorías

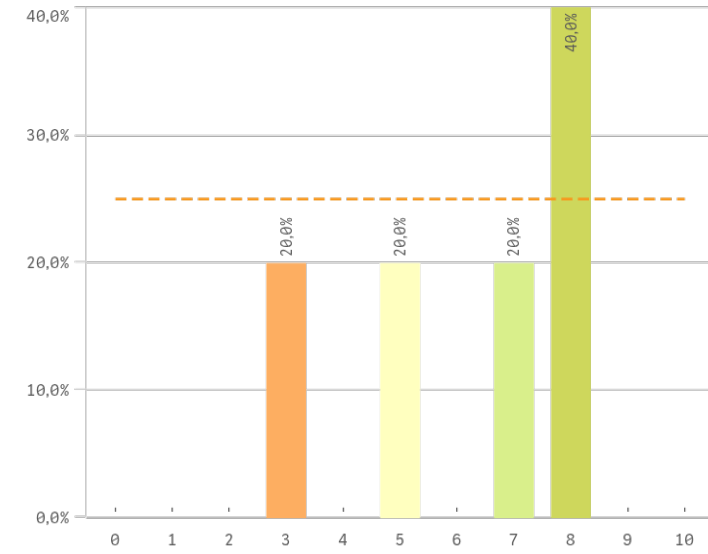

Implicación de los alumnos

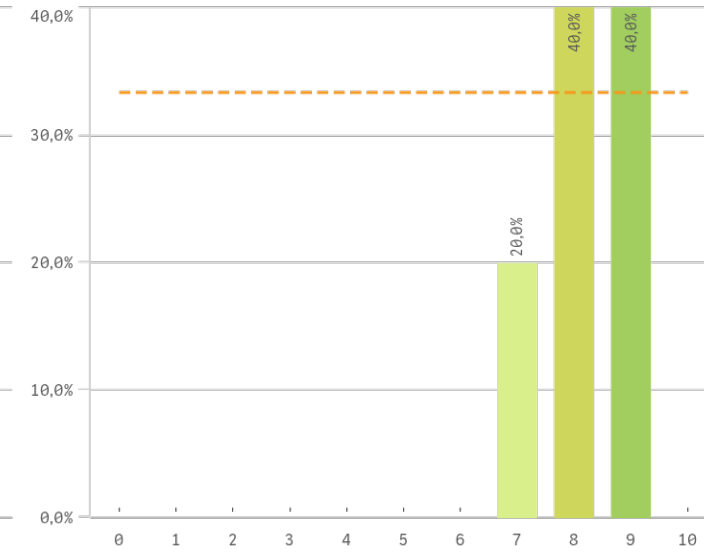

Adquisición de competencias del plan de estudios

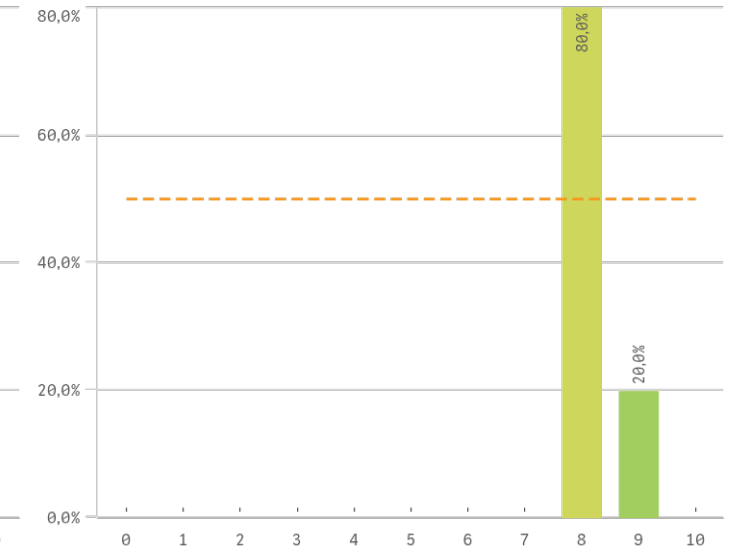

Compromiso del alumnado

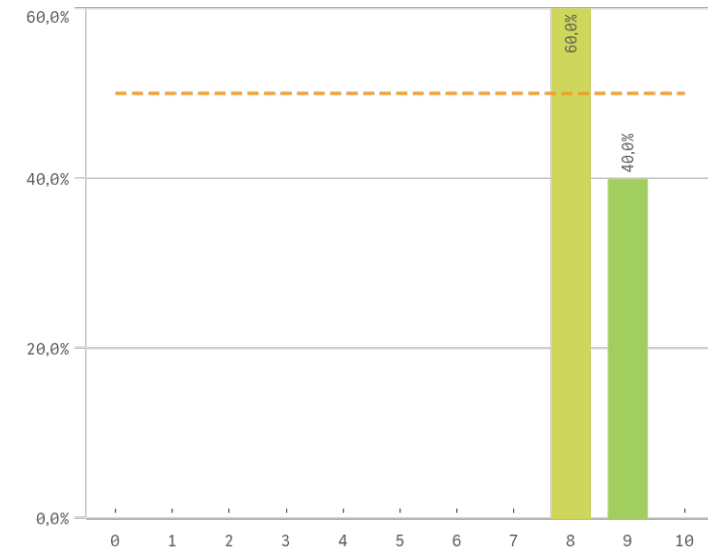

Nivel de trabajo

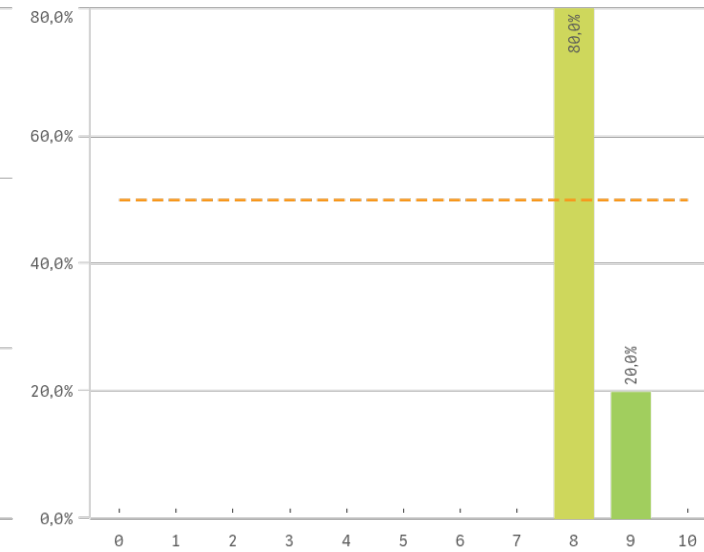

Implicación con la evaluación continua de los alumnos

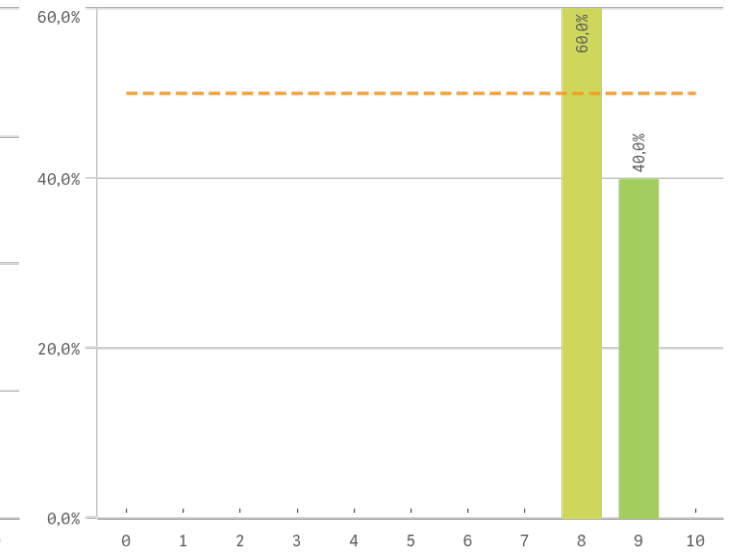

Grado-Máster PDI: Satisfacción con los alumnos II

Aprovechamiento de las clases

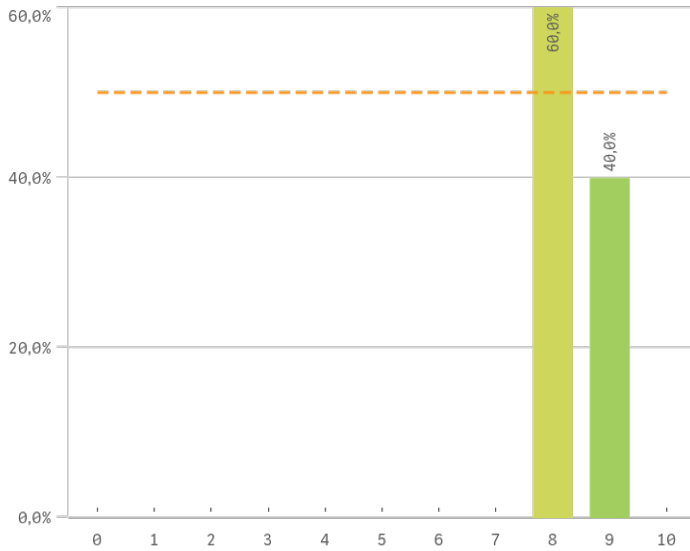

Satisfacción con los resultados de los alumnos

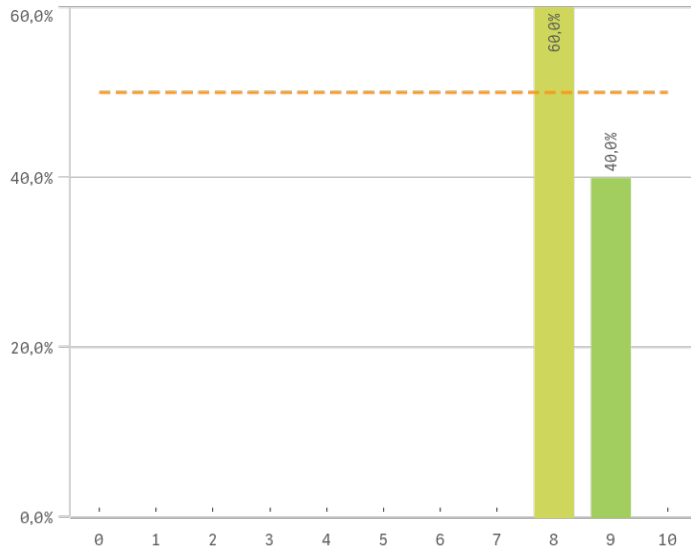

Asistencia de alumnos (%)

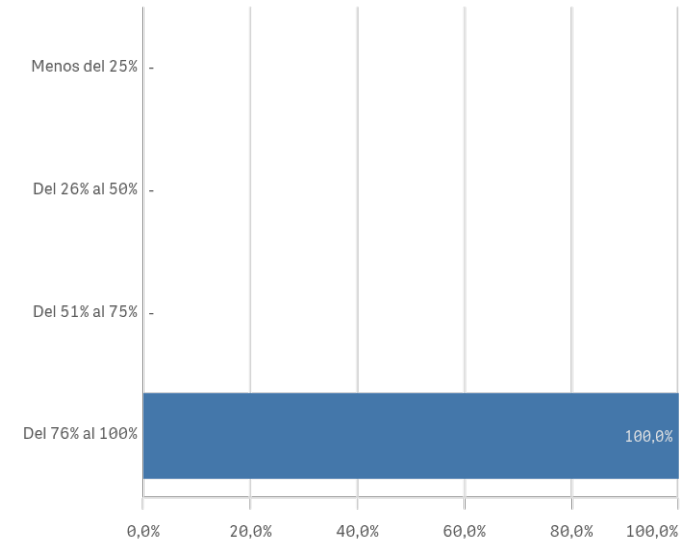

Satisfacción con los alumnos	Q	Media	Desv. típica	Mediana	Moda
Aprovechamiento de las clases		8,4	0,5	8,0	8,0
Compromiso del alumnado		8,4	0,5	8,0	8,0
Implicación con la evaluación continua		8,4	0,5	8,0	8,0
Satisfacción con los resultados		8,4	0,5	8,0	8,0
Adquisición de competencias del plan de estudios		8,2	0,4	8,0	8,0
Implicación de los alumnos		8,2	0,8	8,0	-
Nivel de trabajo		8,2	0,4	8,0	8,0
Aprovechamiento de las tutorías		6,2	2,2	7,0	8,0

Fortalezas y debilidades

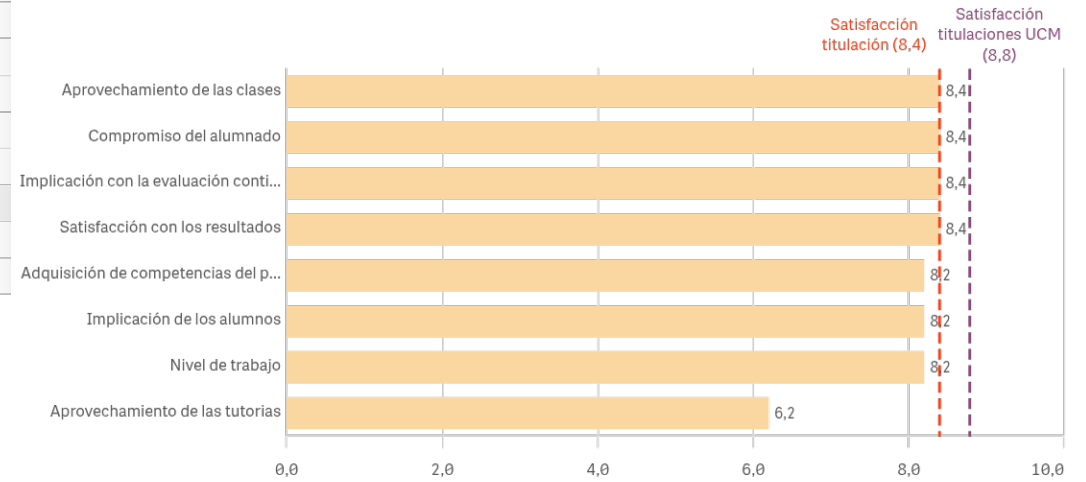

"Satisfacción titulaciones UCM" SOLO se calcula con los "Cursos Académicos" y "Tipos de Titulación" seleccionados, siendo el umbral de las Fortalezas/Debilidades

Grado-Máster PDI: Satisfacción de la titulación I

Satisfacción de la titulación

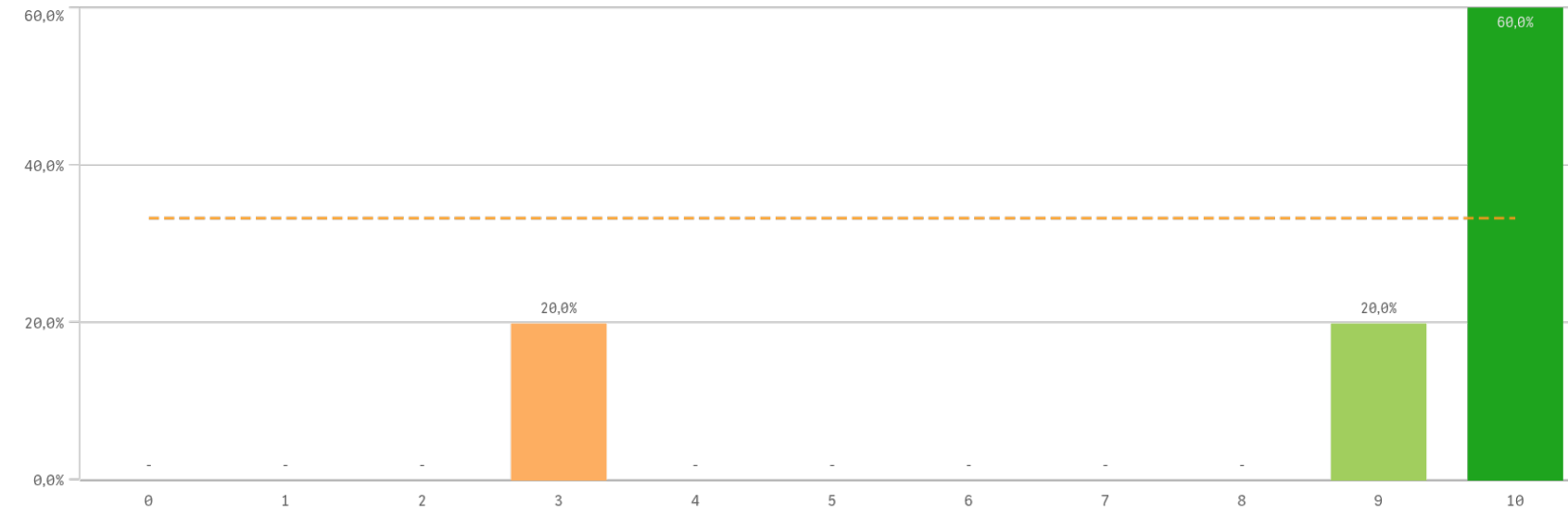

Media

8,4

Desv. típica

3,0

Mediana

10,0

Moda

10,0

Satisfacción con la actividad docente de la titulación

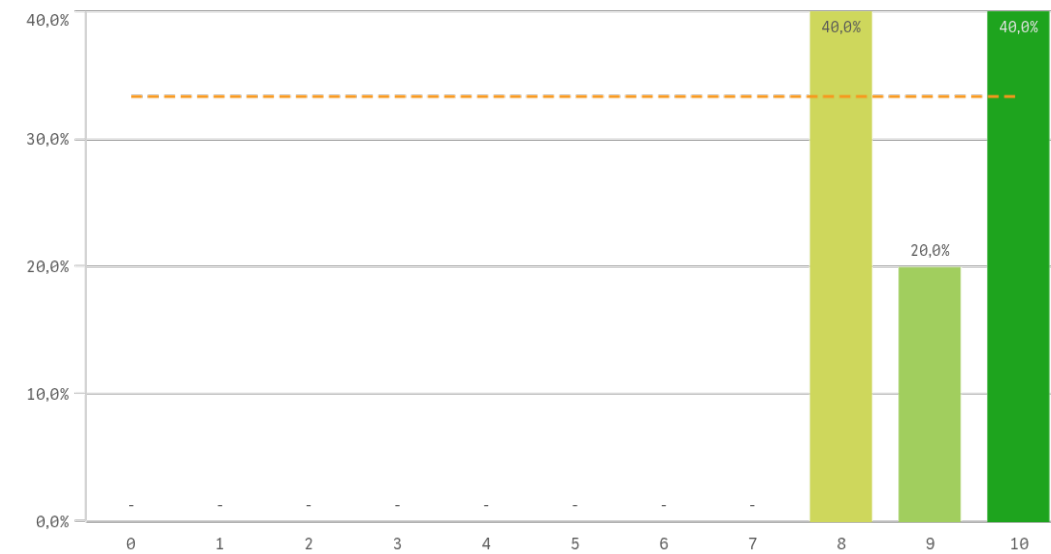

Satisfacción de la UCM

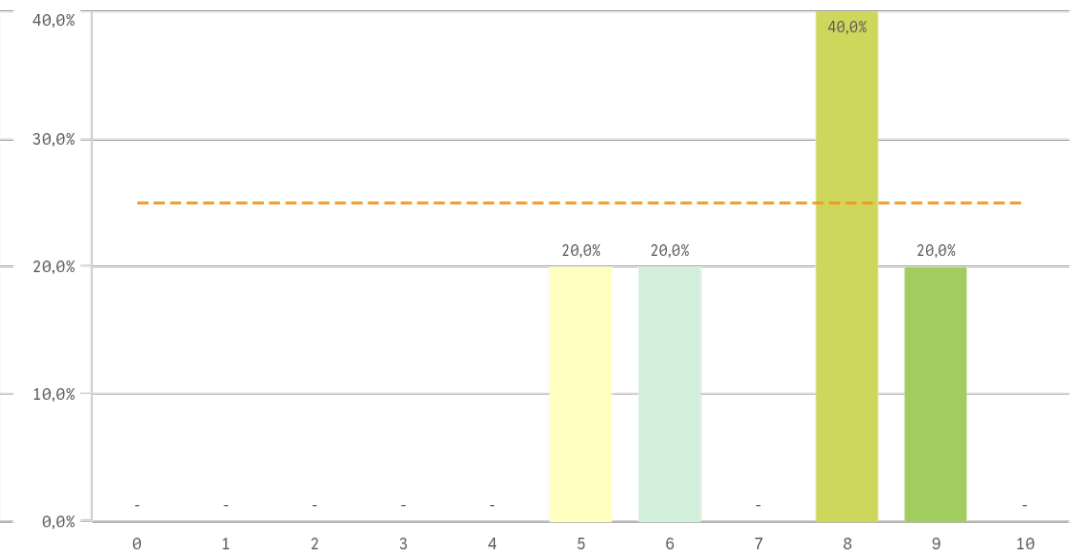

Grado-Máster PDI: Satisfacción de la titulación II

Orgullo ser PDI de la UCM

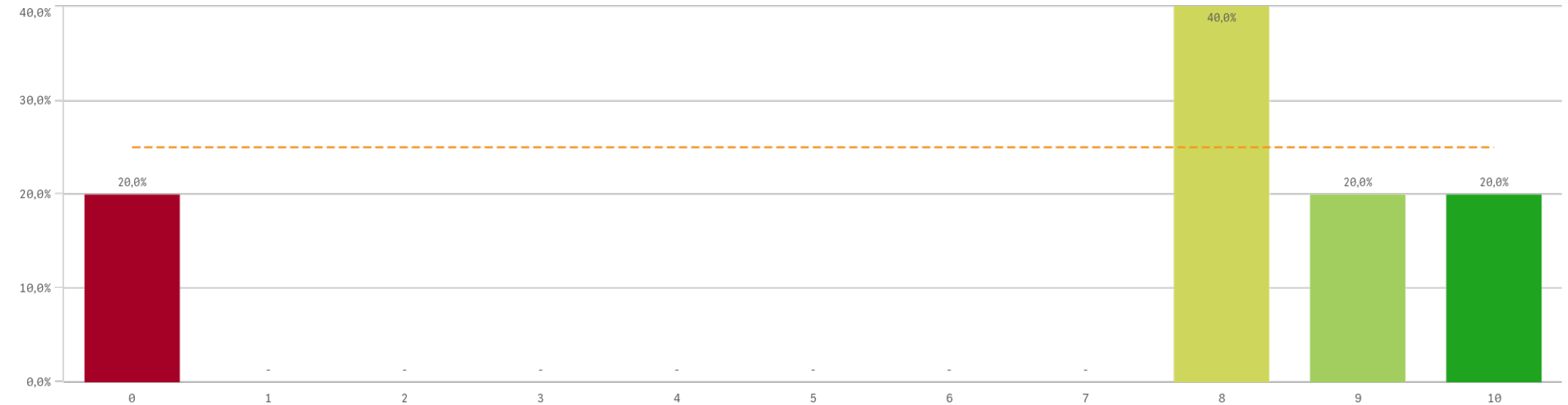

Satisfacción de la titulación	Q	Media	Desv. típica	Mediana	Moda
Satisfacción de la activ. docente		9,0	1,0	9,0	-
Satisfacción UCM		7,2	1,6	8,0	8,0
Orgullo PDI de la UCM		7,0	4,0	8,0	8,0

Fortalezas y debilidades

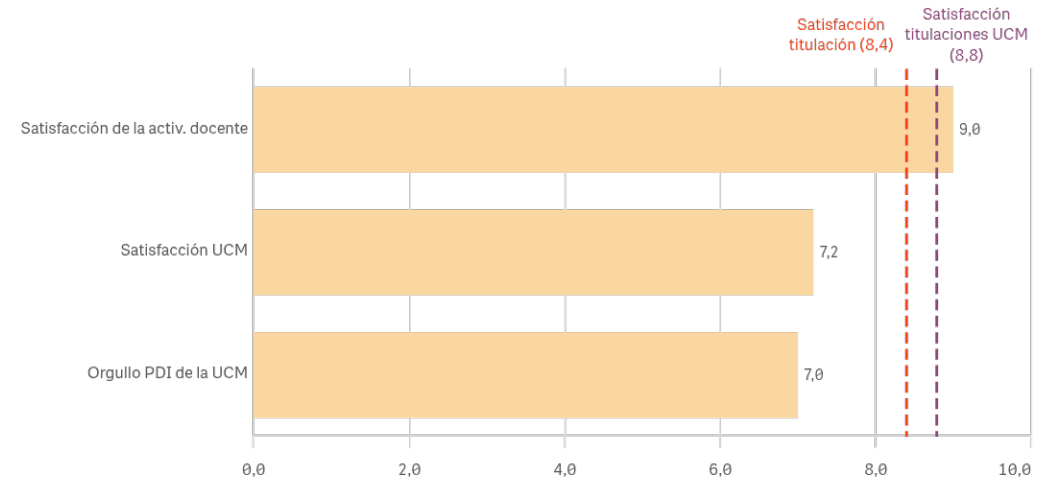

"Satisfacción titulaciones UCM" SOLO se calcula con los "Cursos Académicos" y "Tipos de Titulación" seleccionados, siendo el umbral de las Fortalezas/Debilidades

Grado-Máster PDI: Compromiso

Repetir docencia en la titulación (fidelidad)

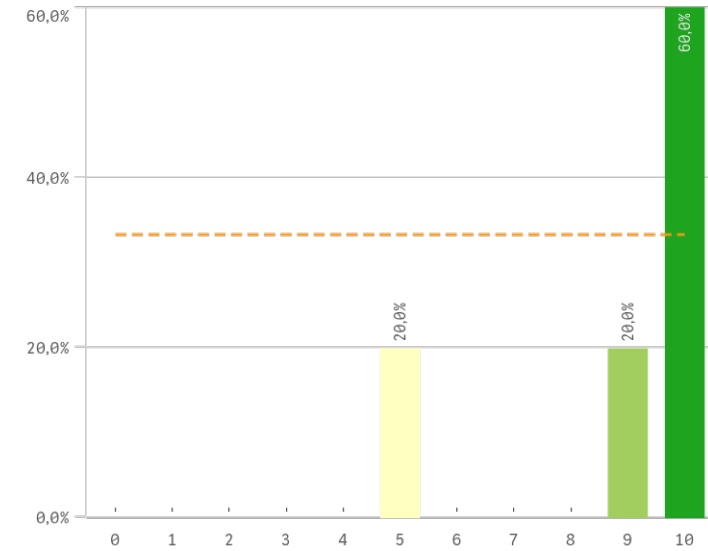

Repetir PDI (fidelidad)

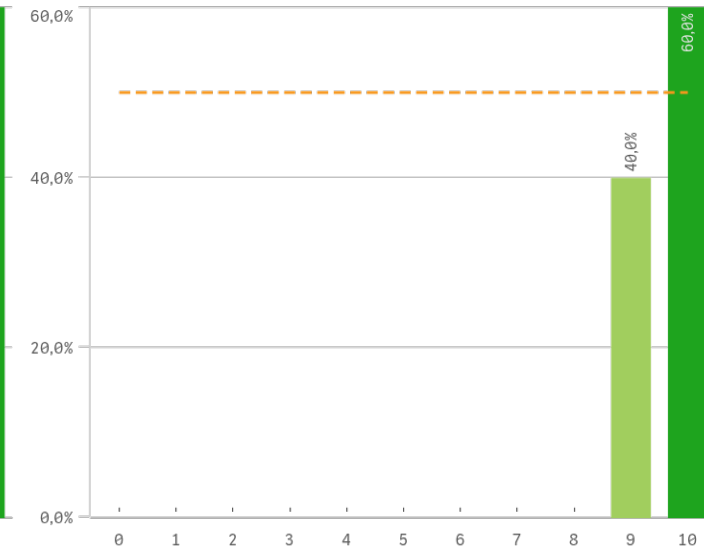

Repetir PDI en la UCM (fidelidad)

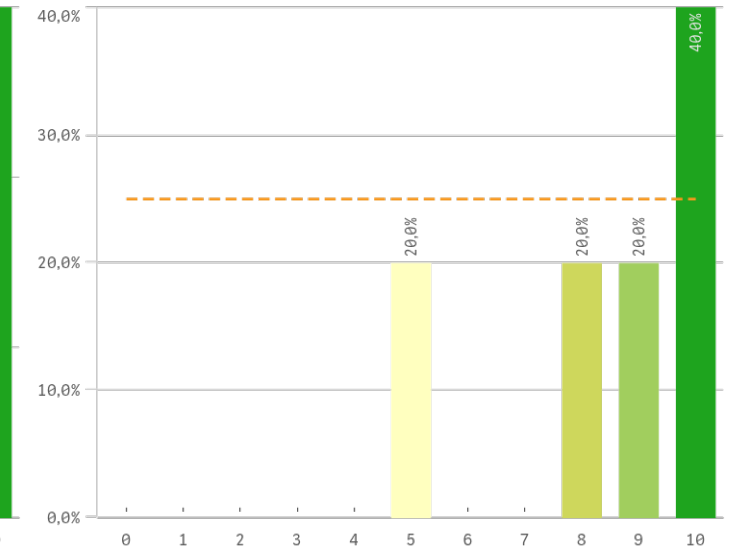

Recomendar titulación (preinscripción)

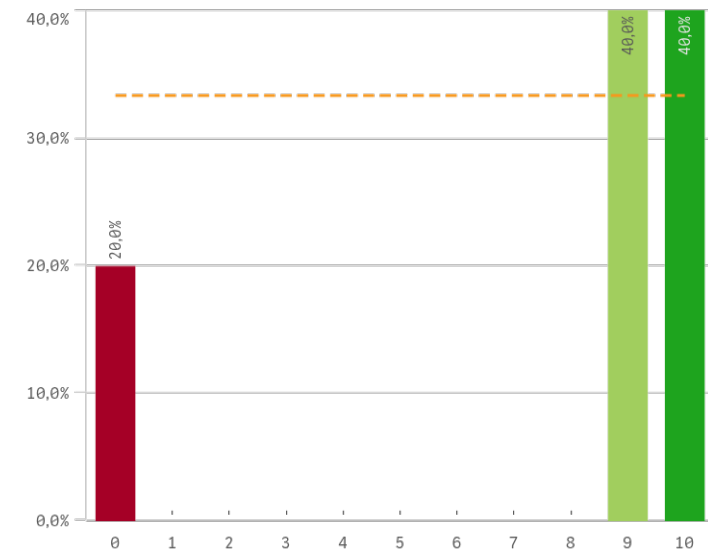

Recomendar estudiar en la UCM (preinscripción)

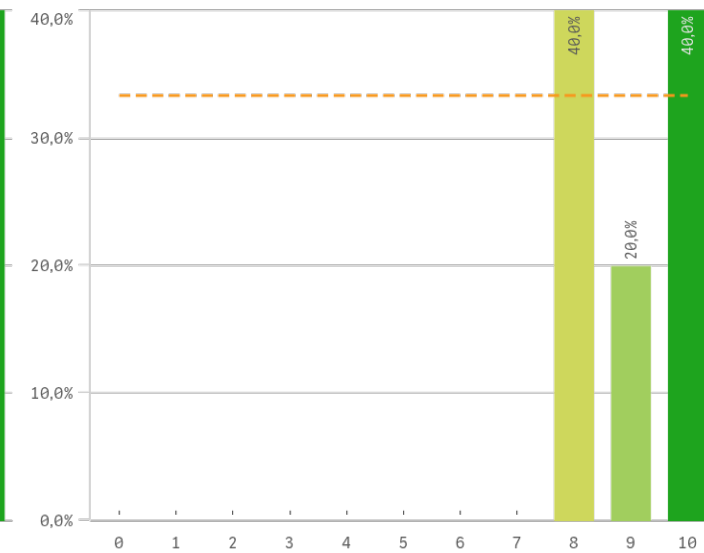

Compromiso	Q	Media	Desv. típica	Medi...	Moda
Repetir PDI		9,6	0,5	10,0	10,0
Recomendar estudiar en la UCM		9,0	1,0	9,0	-
Repetir docencia en la titulación		8,8	2,2	10,0	10,0
Repetir PDI en la UCM		8,4	2,1	9,0	10,0
Recomendar titulación		7,6	4,3	9,0	-

Construcción y significado del valor "compromiso":

- * PDI comprometido: valora con 9 o más puntos todas las preguntas de fidelidad, prescripción y vinculación.
- * PDI neutro: la puntuación que otorga a todas las preguntas de fidelidad, prescripción y vinculación están entre 6 y 9.
- * PDI decepcionado: valora con 6 o menos puntos todas las preguntas de fidelidad, prescripción y vinculación.

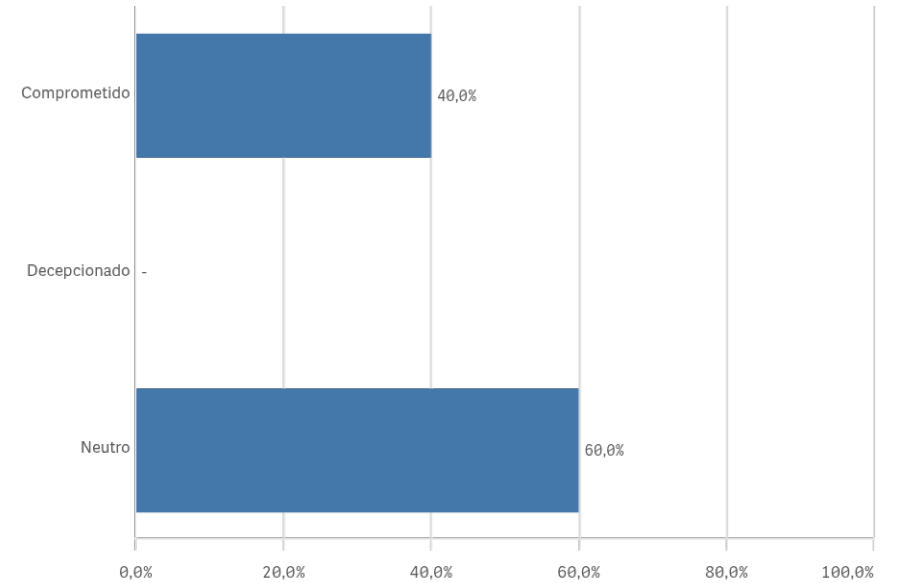
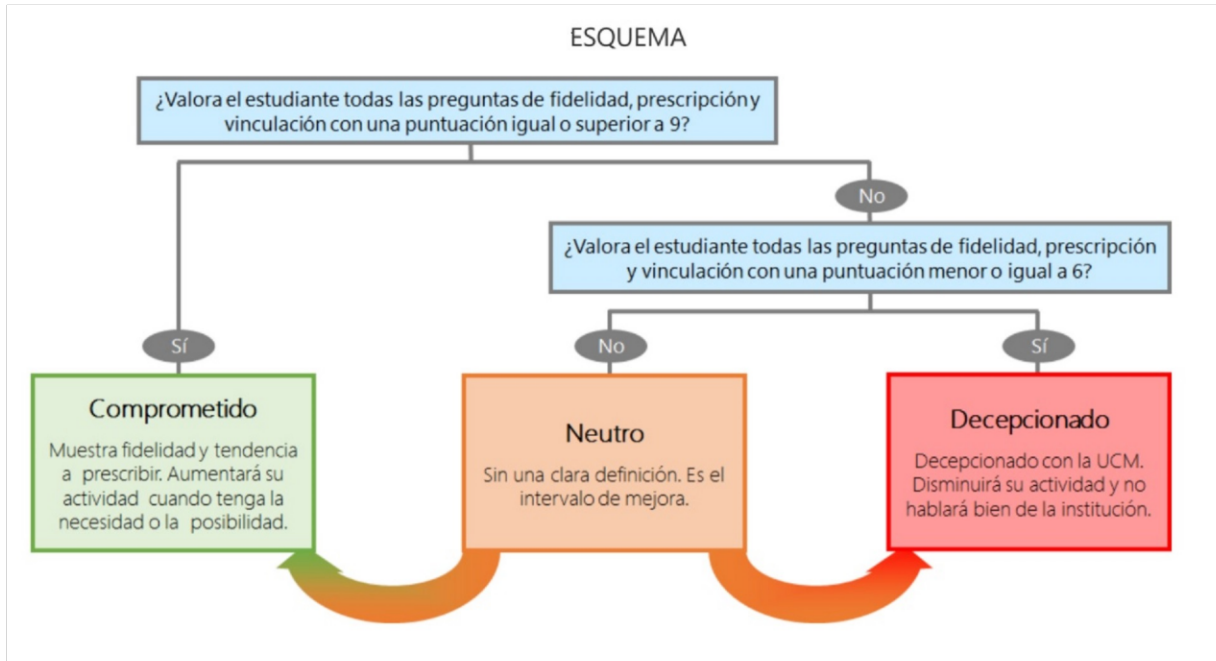

Encuestas de Satisfacción del PDI

CURSO: 2024-25

FACULTAD DE GEOGRAFÍA E HISTORIA

TITULACIÓN: MASTER EN HISTORIA Y CIENCIAS DE LA ANTIGÜEDAD

Aspectos de la titulación	Q	Media	Recursos	Q	Media	Compromiso	Q	Media
Formación académica		9,8	Aulas docencia teórica		9,0	Repetir PDI		9,6
Coordinación de la titulación		9,2	Campus virtual		9,0	Recomendar estudiar en la UCM		9,0
Calificaciones en tiempo adecuado		9,0	Recursos administrativos suficientes		8,4	Repetir docencia en la titulación		8,8
Cumplimiento del programa		8,8	Fondos de la biblioteca		7,6	Repetir PDI en la UCM		8,4
Importancia en la sociedad		8,8	Aulas docencia práctica		7,2	Recomendar titulación		7,6
Número de alumnos por aula		8,8						
Objetivos claros		8,4						
Integración teoría/práctica		8,2						
Nivel de dificultad apropiada		8,0						
Prácticas externas		8,0						
Plan de estudios adecuado		7,4						
Relación calidad/precio		7,0						
Orientación internacional		6,2						

Satisfacción con los alumnos	Q	Media
Aprovechamiento de las clases		8,4
Compromiso del alumnado		8,4
Implicación con la evaluación continua		8,4
Satisfacción con los resultados		8,4
Adquisición de competencias del plan de estudios		8,2
Implicación de los alumnos		8,2
Nivel de trabajo		8,2
Aprovechamiento de las tutorías		6,2

Gestión de la titulación	Q	Media
Información ofrecida		9,0
Apoyo técnico y logístico		8,6
Atención prestada por el PTGAS		8,6
Organización de horarios		8,6
Proc. administrativos comunes		7,8
Proc. administrativos titulación		7,8

Satisfacción de la titulación	Q	Media
Satisfacción de la activ. docente		9,0
Satisfacción UCM		7,2
Orgullo PDI de la UCM		7,0