

# Grado-Máster PDI: Características de la muestra



CURSO/S: 2024-25

TITULACIÓN: MÁSTER EN PATRIMONIO HISTÓRICO ESCRITO

CENTRO: FACULTAD DE GEOGRAFÍA E HISTORIA

**Población N**

-

**%\_Participación**

-

**Participación n**

6

## Género

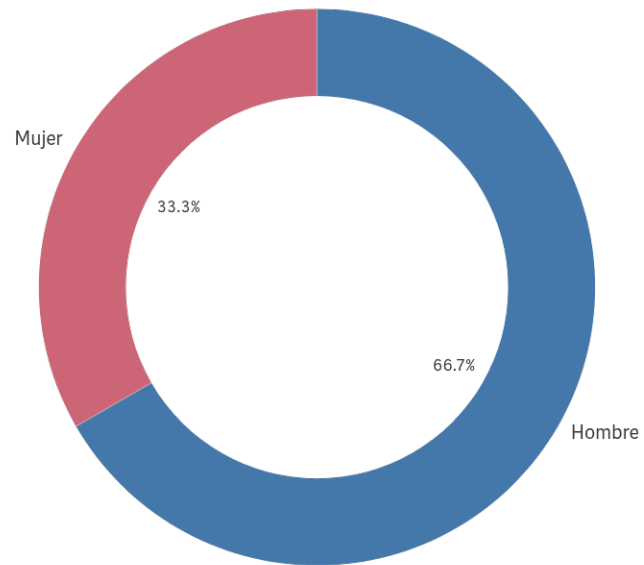

■ Hombre ■ Mujer

## Edad (años)

(%) Porcentaje por franjas

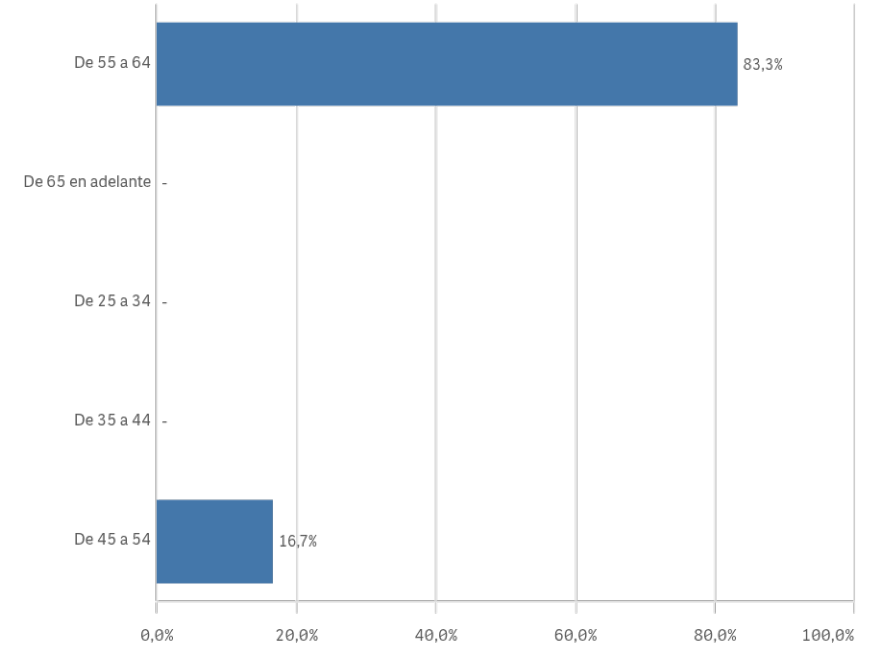

**Edad media (años)**

60,0

**Desv. típica**

3,9

# Grado-Máster PDI: Características de la muestra II

## Distribución por categorías

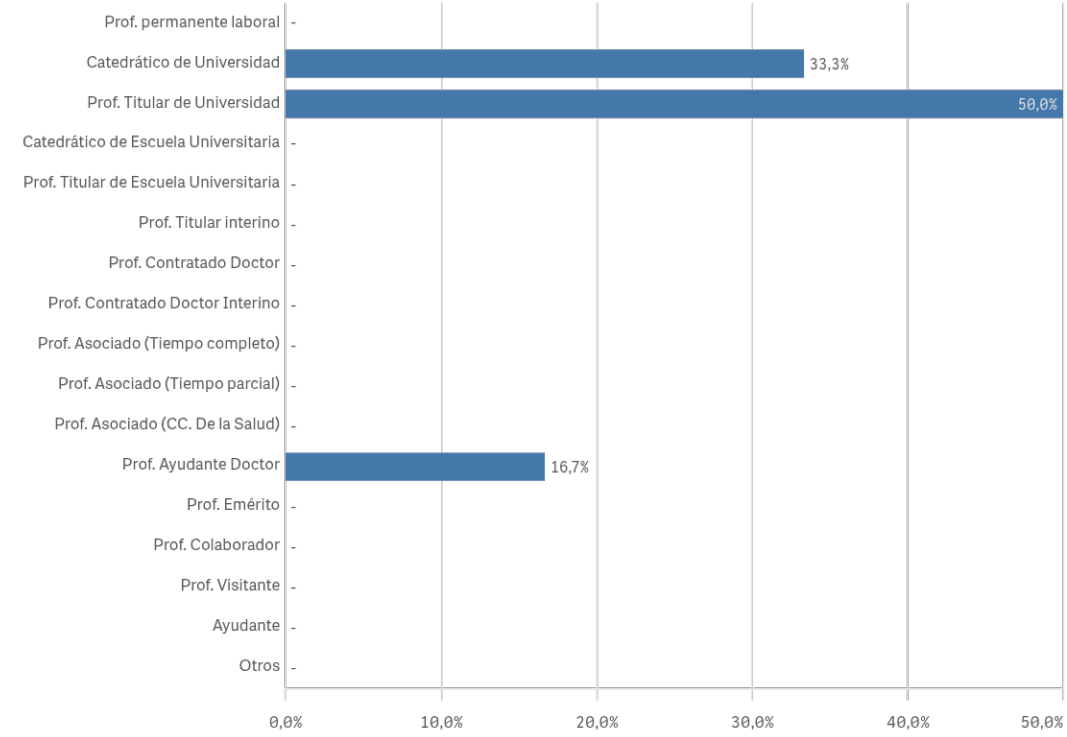

## Experiencia laboral (años)

(%) Porcentaje por franjas

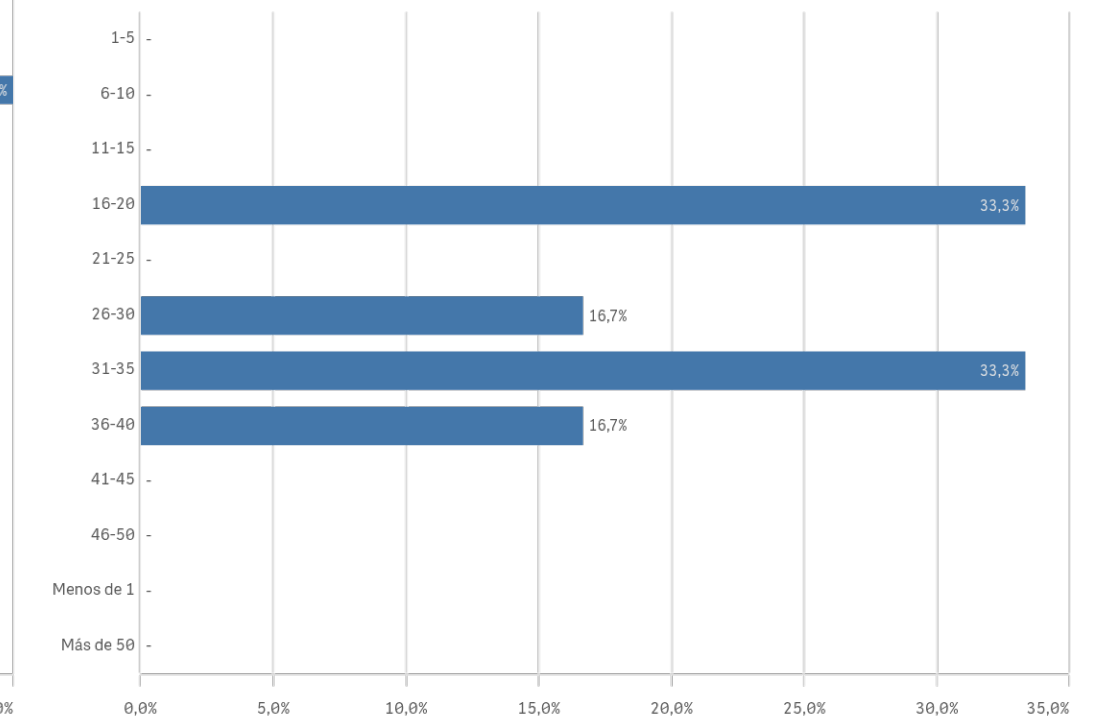

## Distribución por nº de titulaciones

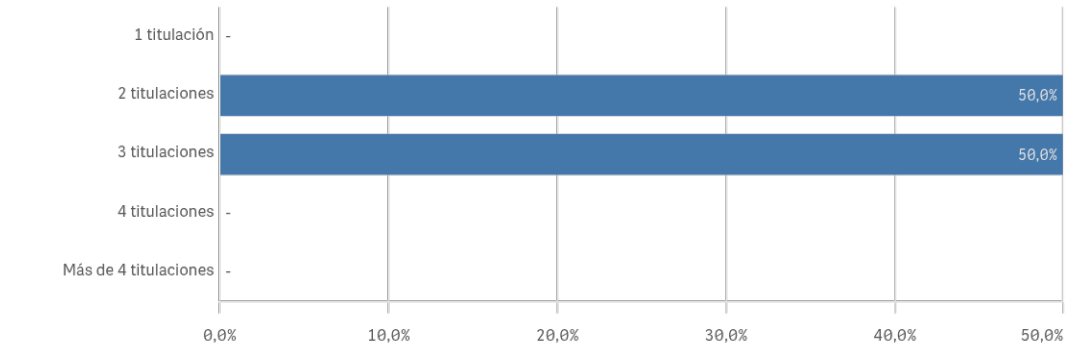

## Tipo de titulación (%)

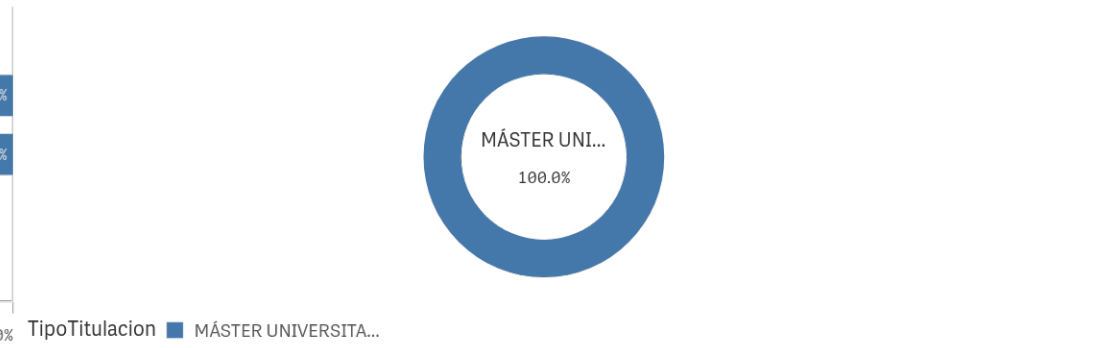

TipoTitulacion ■ MÁSTER UNIVERSITA...

# Grado-Máster PDI: Aspectos de la titulación I

## Plan de estudios

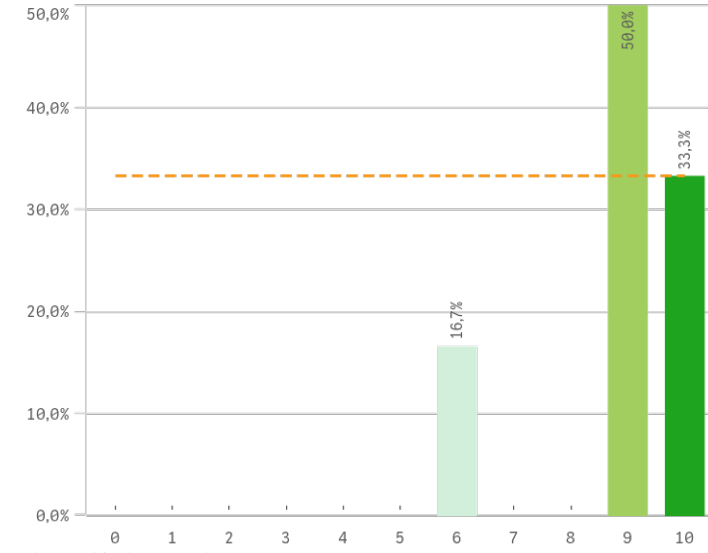

## Objetivos claros

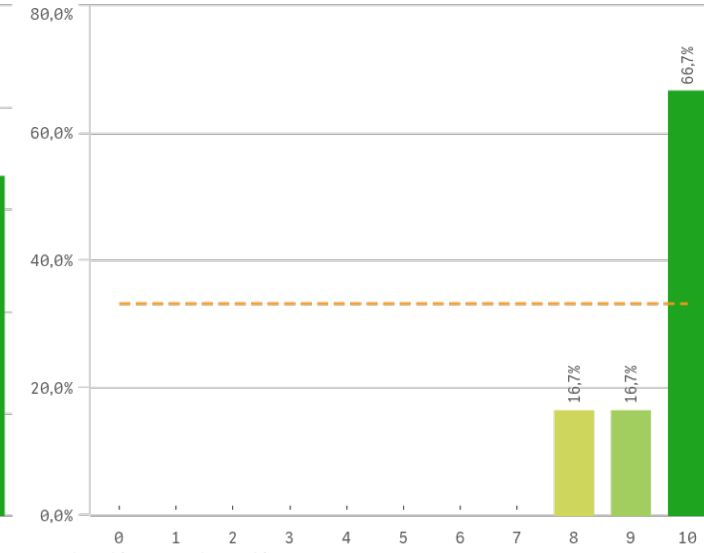

## Cumplimiento del programa

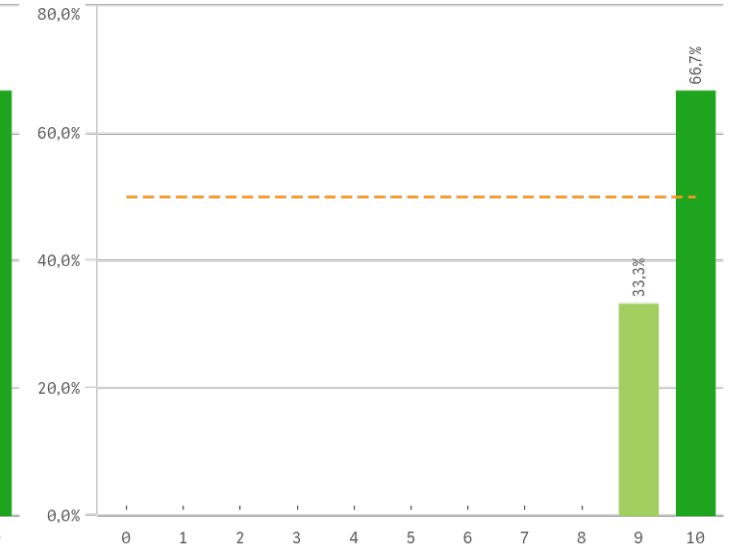

## Orientación internacional

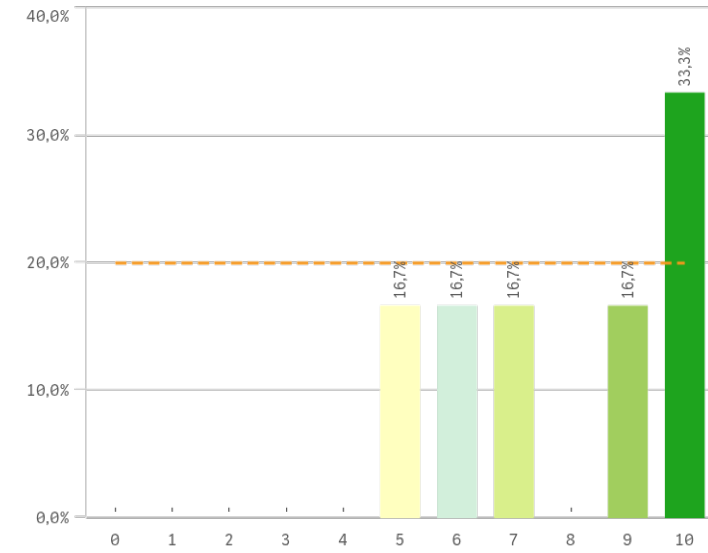

## Coordinación de la titulación

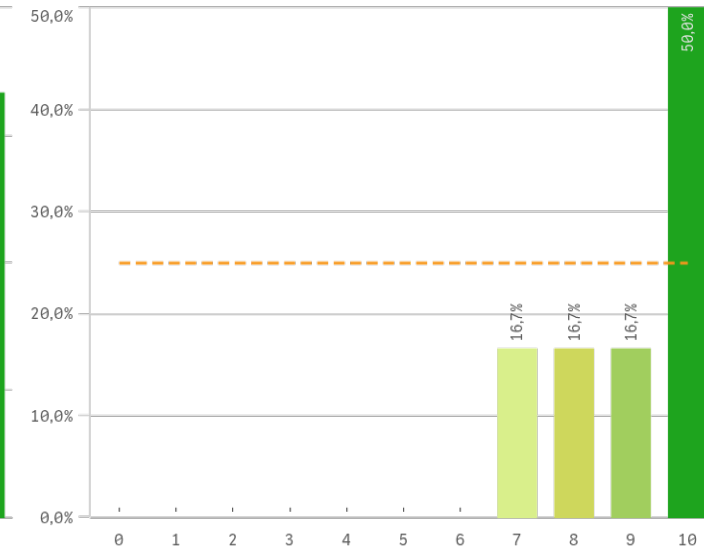

## Alumnos por aula

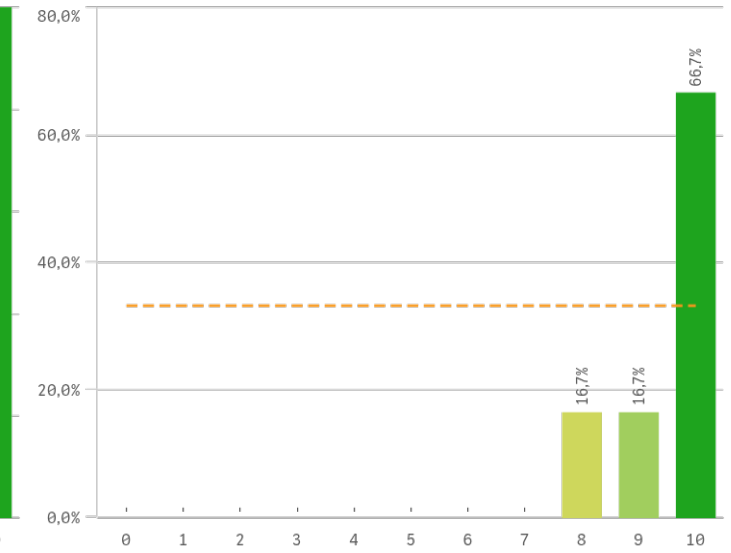

# Grado-Máster PDI: Aspectos de la titulación II

## Dificultad apropiada

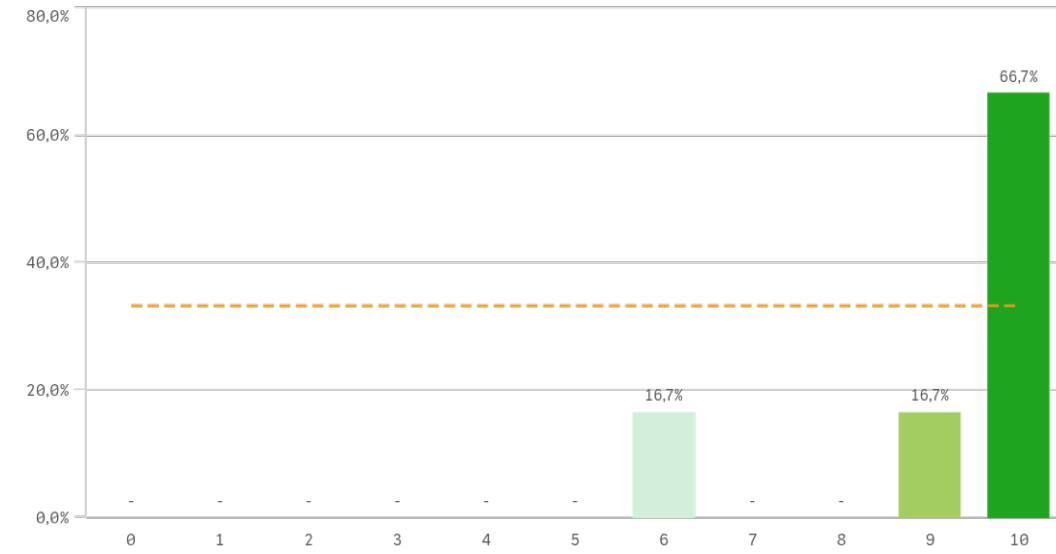

## Integración teoría/práctica

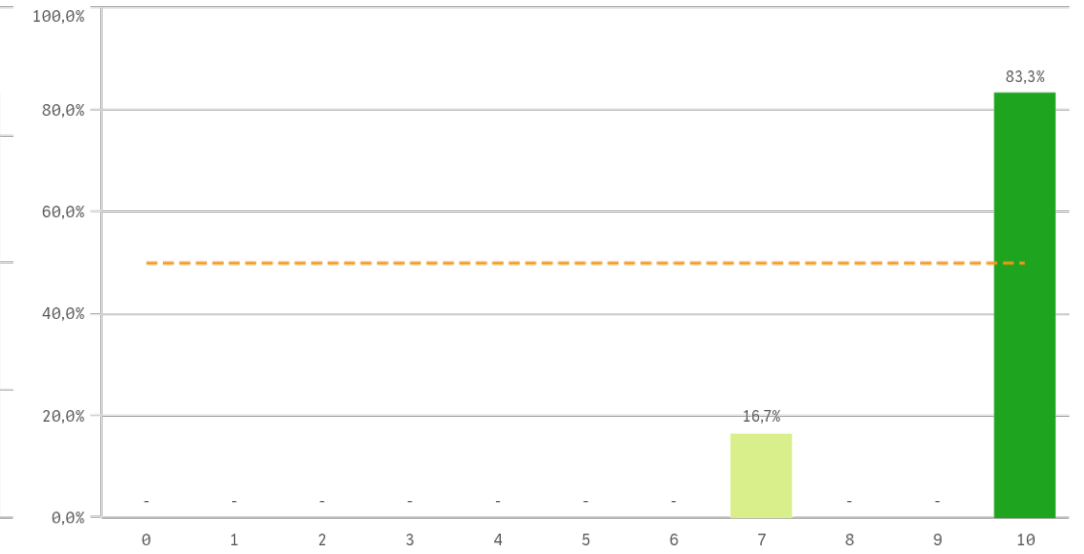

## Relación calidad/precio

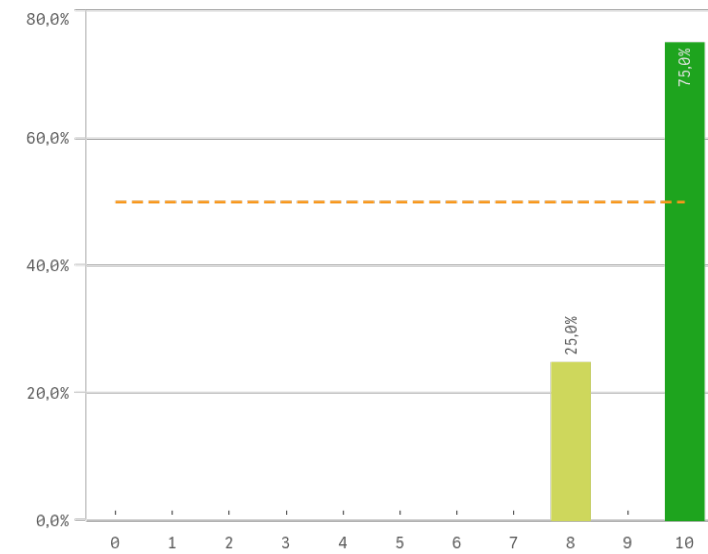

## Calificaciones en tiempo

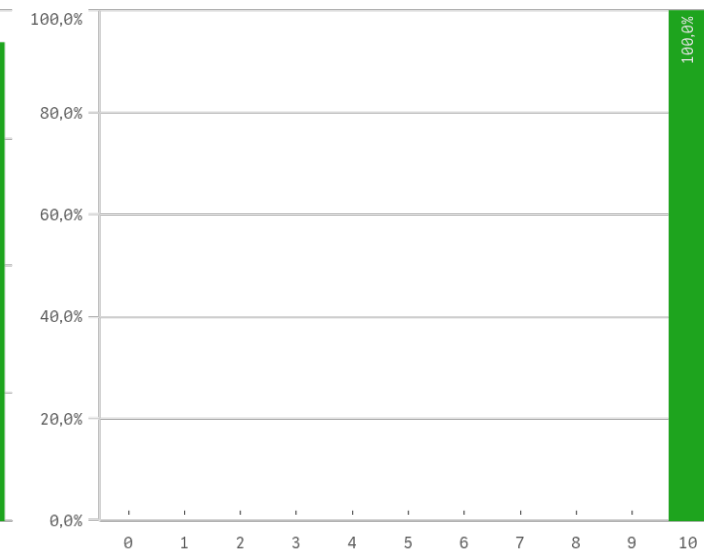

## Importancia en la sociedad

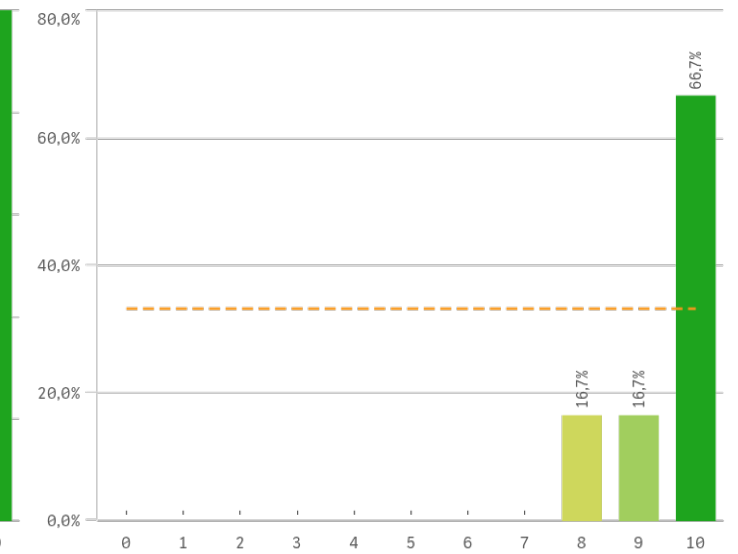

**Prácticas externas**

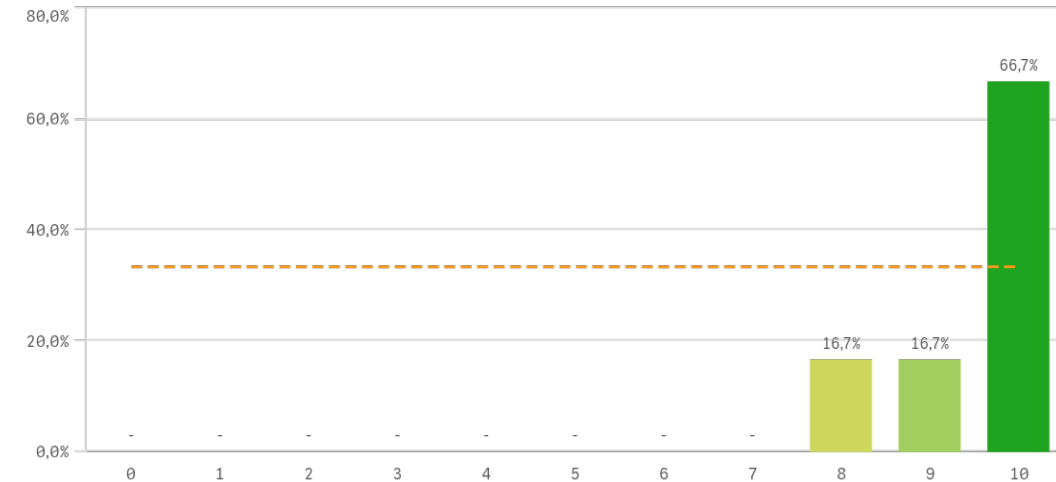

**Formación académica relacionada**

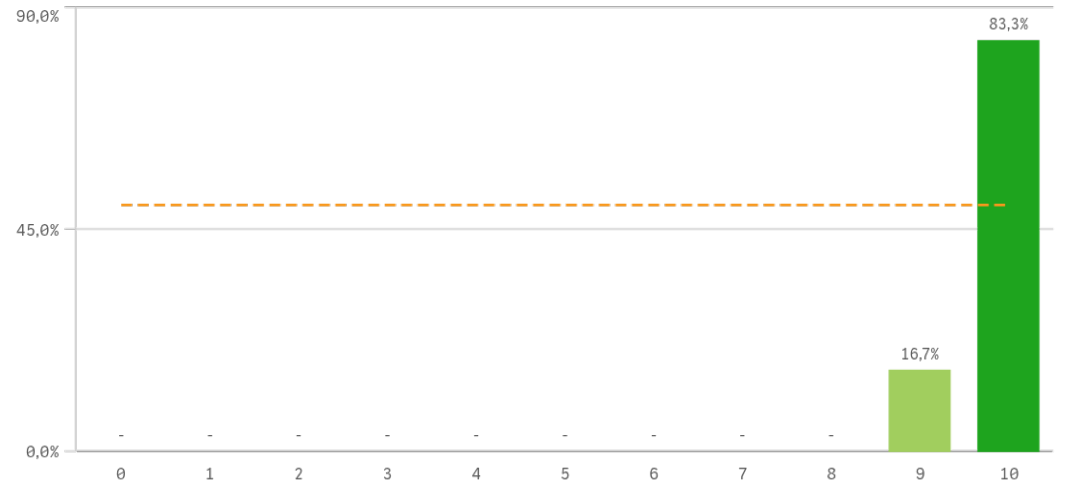

Aspectos de la titulación	Q	Media	Desv. típica	Mediana	Moda
Calificaciones en tiempo adecuado		10,0	0,0	10,0	10,0
Formación académica		9,8	0,4	10,0	10,0
Cumplimiento del programa		9,7	0,5	10,0	10,0
Importancia en la sociedad		9,5	0,8	10,0	10,0
Integración teoría/práctica		9,5	1,2	10,0	10,0
Número de alumnos por aula		9,5	0,8	10,0	10,0
Objetivos claros		9,5	0,8	10,0	10,0
Prácticas externas		9,5	0,8	10,0	10,0
Relación calidad/precio		9,5	1,0	10,0	10,0
Nivel de dificultad apropiada		9,2	1,6	10,0	10,0
Coordinación de la titulación		9,0	1,3	9,5	10,0
Plan de estudios adecuado		8,8	1,5	9,0	9,0
Orientación internacional		7,8	2,1	8,0	10,0

**Fortalezas y debilidades**

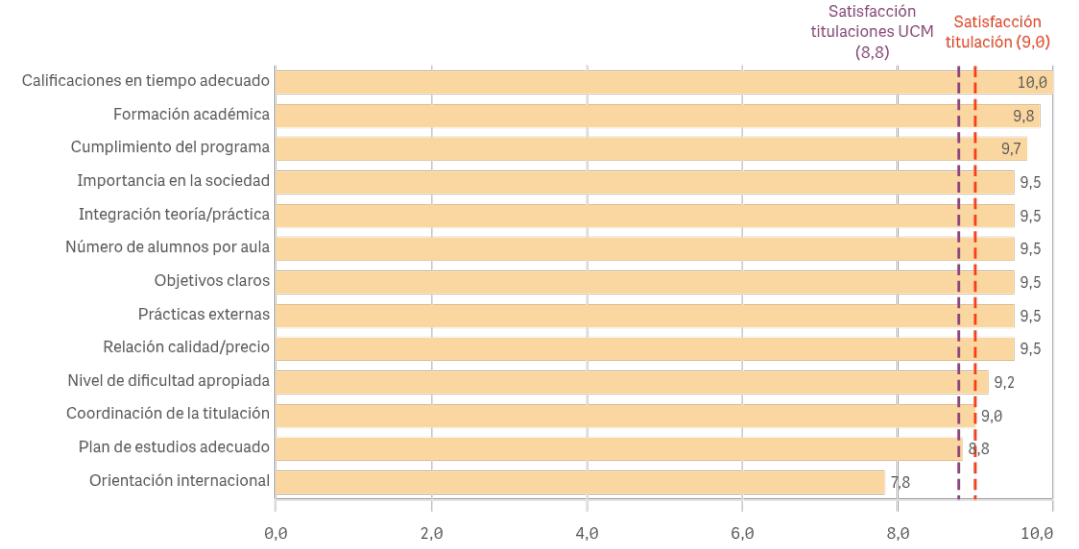

"Satisfacción titulaciones UCM" SOLO se calcula con los "Cursos Académicos" y "Tipos de Titulación" seleccionados, siendo el umbral de las Fortalezas/Debilidades

# Grado-Máster PDI: Recursos para el desarrollo de la titulación I

## Recursos administrativos suficientes

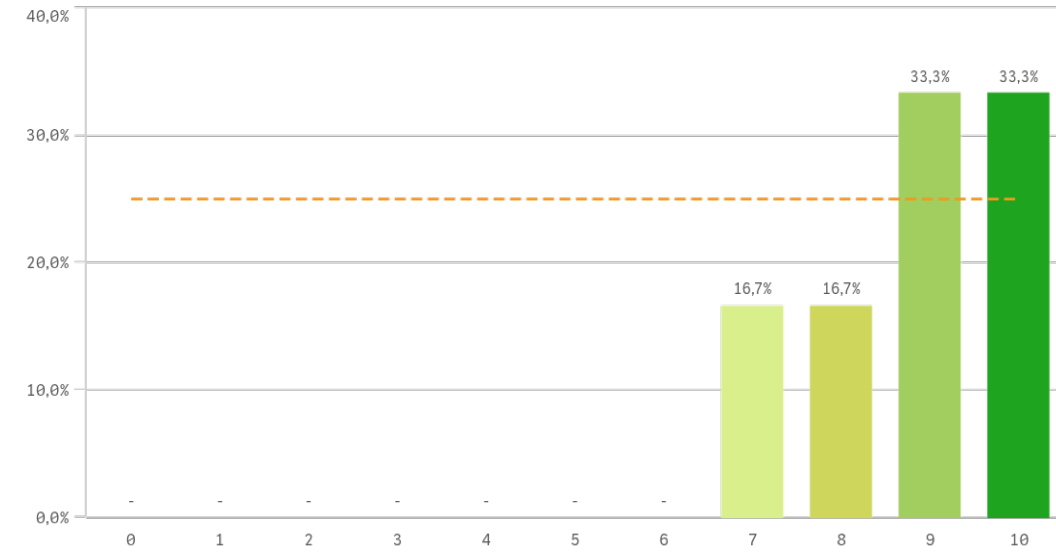

## Aulas docencia teórica

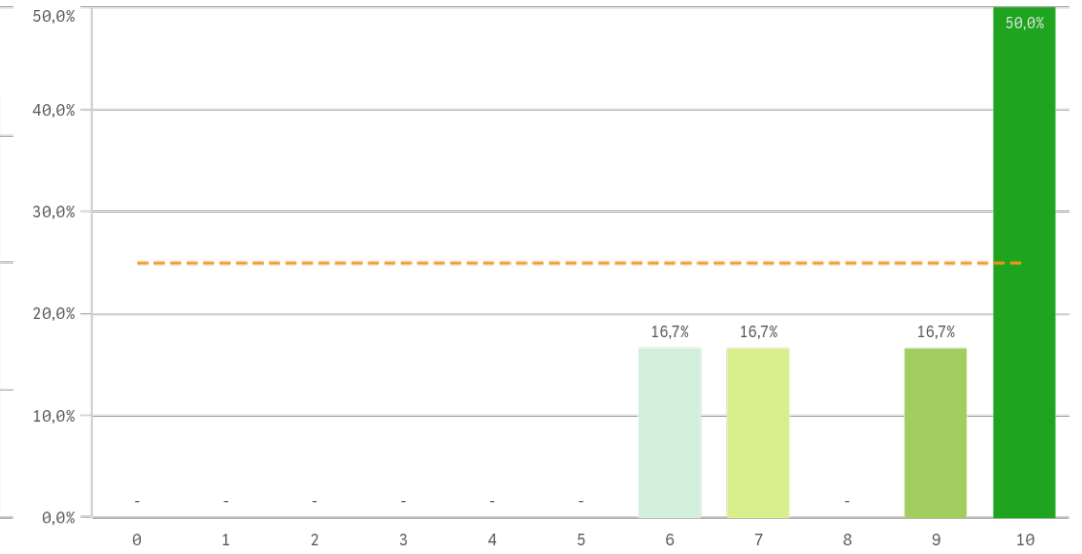

## Aulas docencia práctica

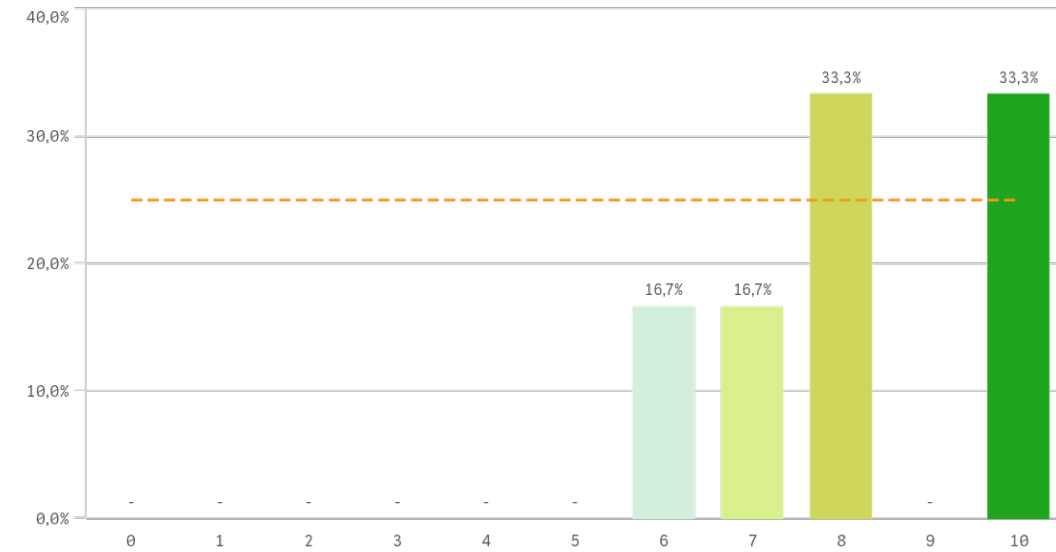

## Fondos de la biblioteca

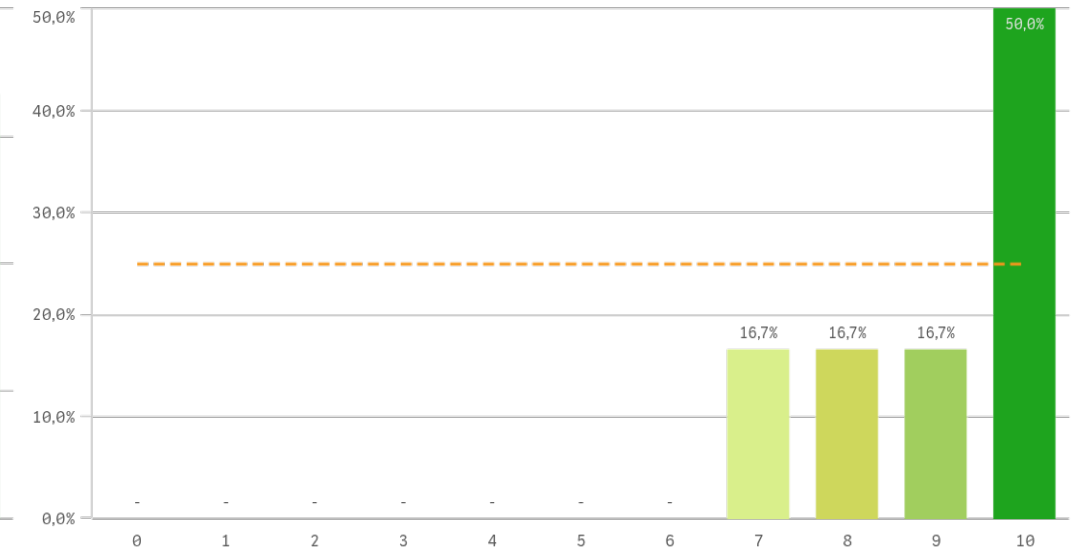

# Grado-Máster PDI: Recursos para el desarrollo de la titulación II

## Campus virtual

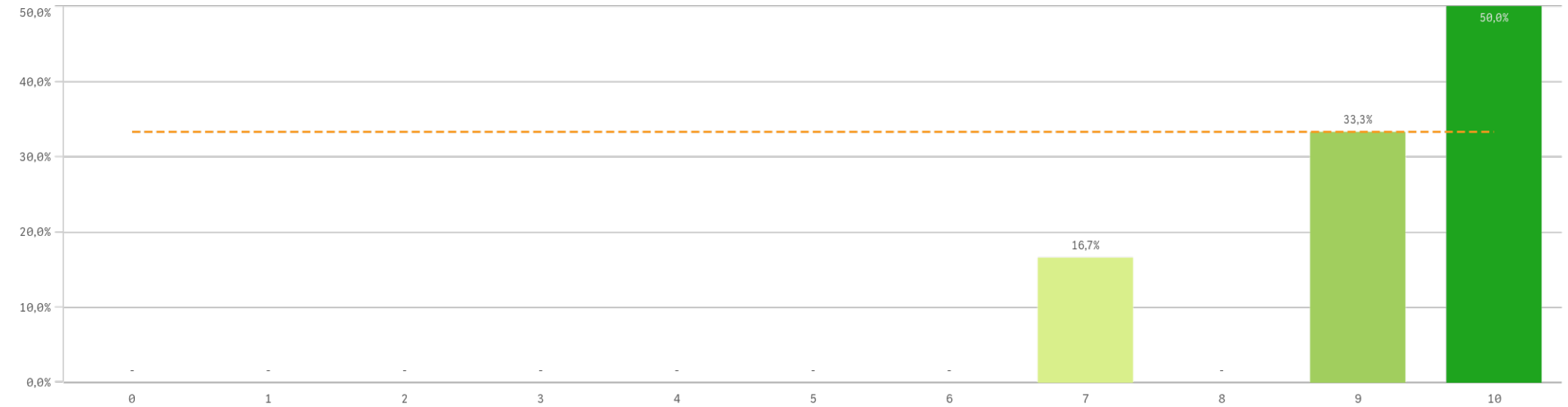

Recursos	Q	Media	Desv típica	Mediana	Moda
Campus virtual		9,2	1,2	9,5	10,0
Fondos de la biblioteca		9,0	1,3	9,5	10,0
Recursos administrativos suficientes		8,8	1,2	9,0	-
Aulas docencia teórica		8,7	1,8	9,5	10,0
Aulas docencia práctica		8,2	1,6	8,0	-

## Fortalezas y debilidades

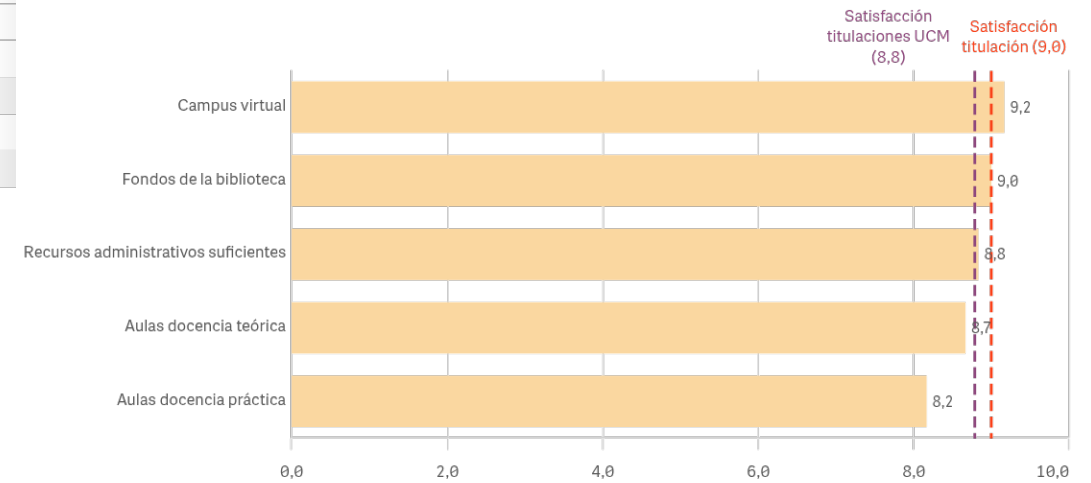

"Satisfacción titulaciones UCM" SOLO se calcula con los "Cursos Académicos" y "Tipos de Titulación" seleccionados, siendo el umbral de las Fortalezas/Debilidades

# Grado-Máster PDI: Gestión de la titulación I

## Atención prestada por el PTGAS

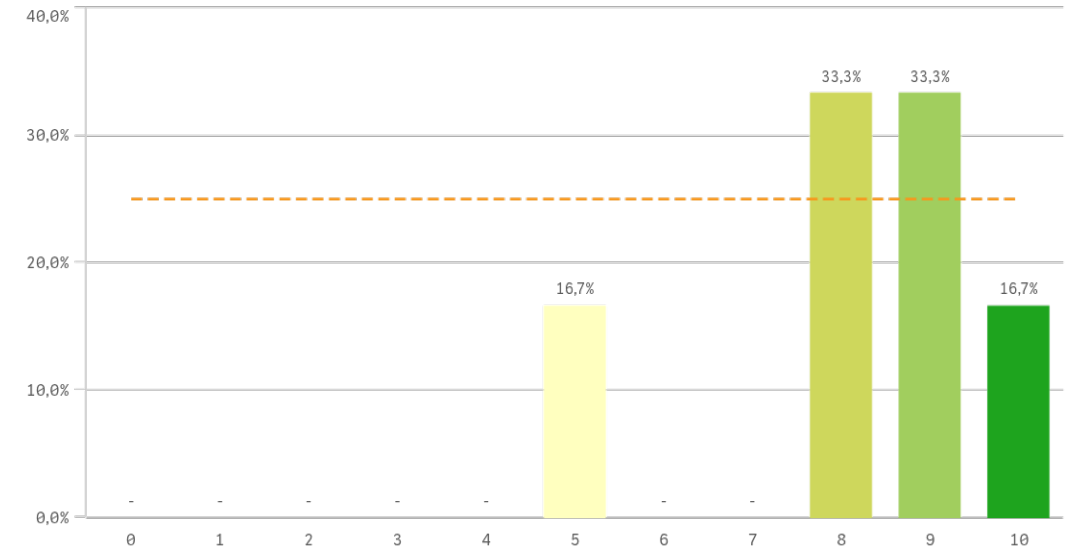

## Apoyo técnico y logístico

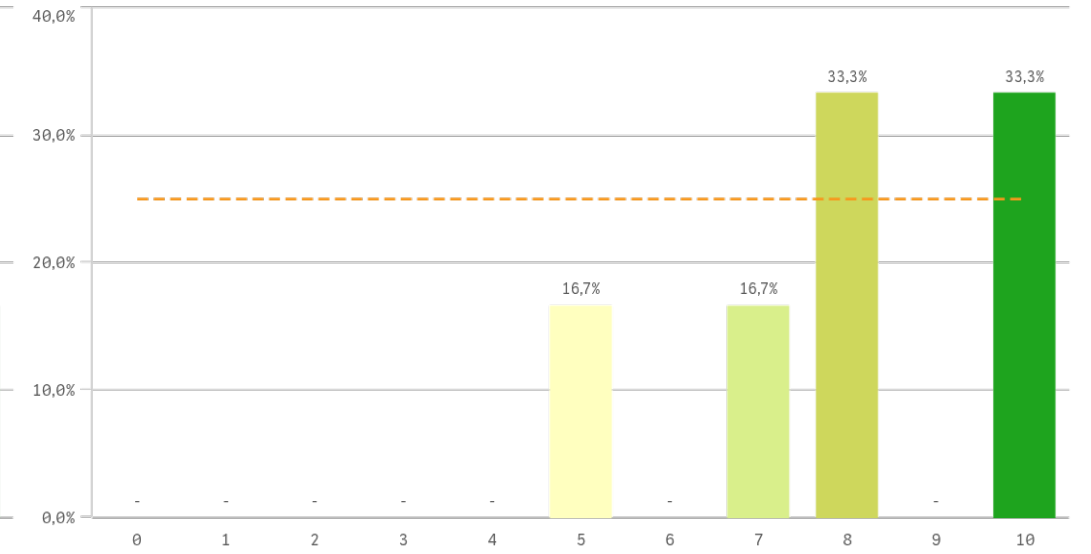

## Procesos administrativos de la titulación

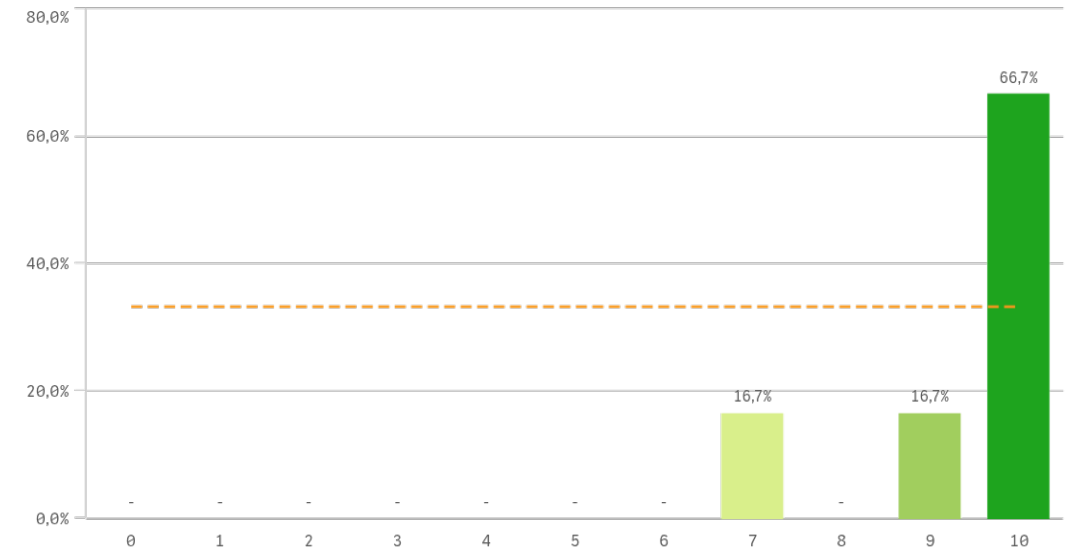

## Procesos administrativos comunes

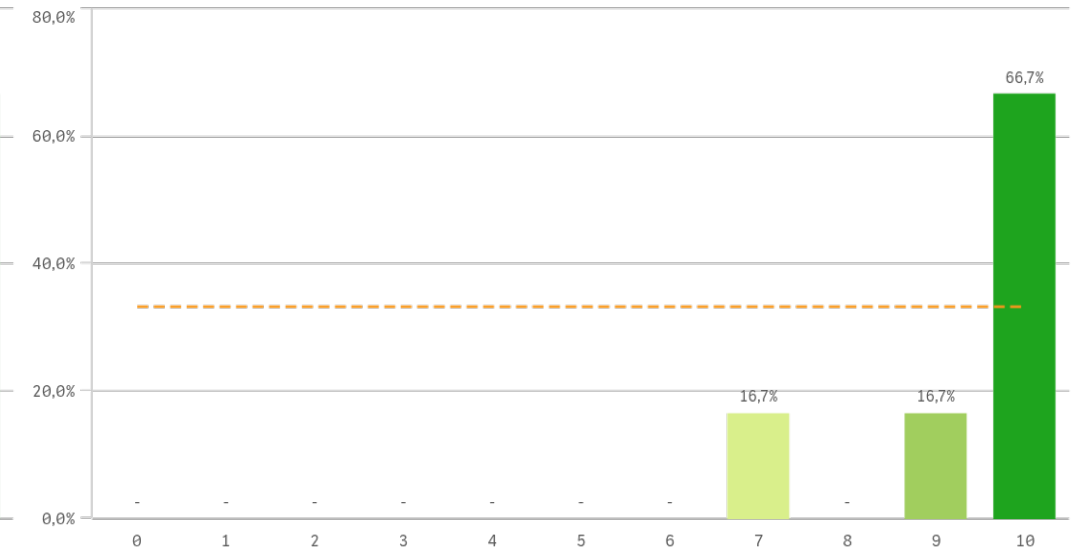

# Grado-Máster PDI: Gestión de la titulación II

## Organización de horarios



## Información ofrecida

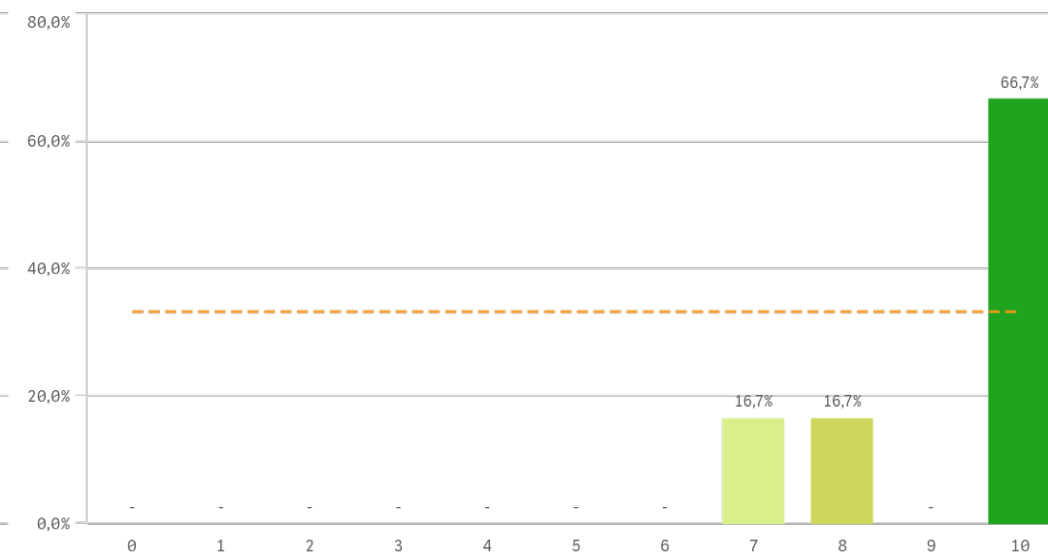

Gestión de la titulación	Q	Media	Desv. típica	Mediana	Moda
Proc. administrativos comunes		9,3	1,2	10,0	10,0
Proc. administrativos titulación		9,3	1,2	10,0	10,0
Información ofrecida		9,2	1,3	10,0	10,0
Organización de horarios		9,0	2,0	10,0	10,0
Atención prestada por el PTGAS		8,2	1,7	8,5	-
Apoyo técnico y logístico		8,0	1,9	8,0	-

## Fortalezas y debilidades

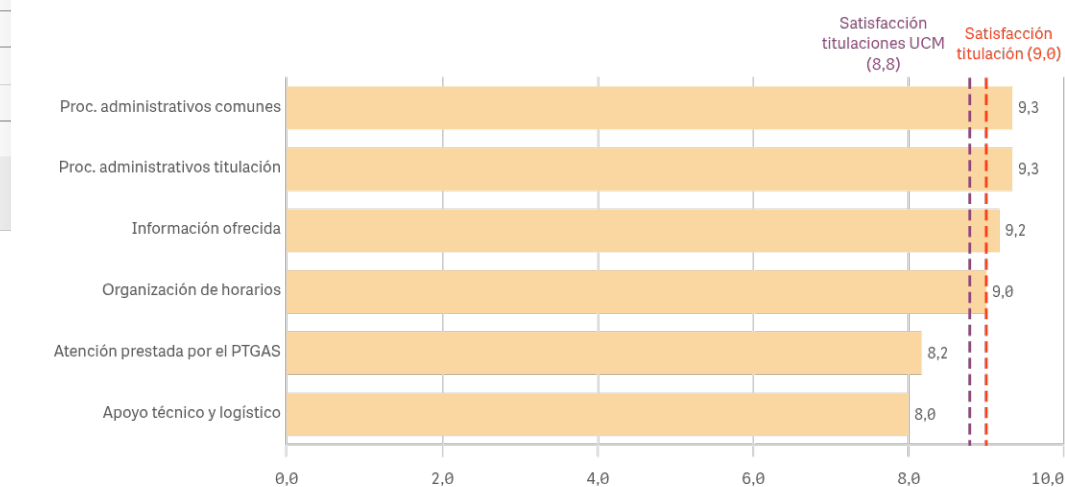

"Satisfacción titulaciones UCM" SOLO se calcula con los "Cursos Académicos" y "Tipos de Titulación" seleccionados, siendo el umbral de las Fortalezas/Debilidades

# Grado-Máster PDI: Satisfacción con los alumnos I

## Aprovechamiento de las tutorías

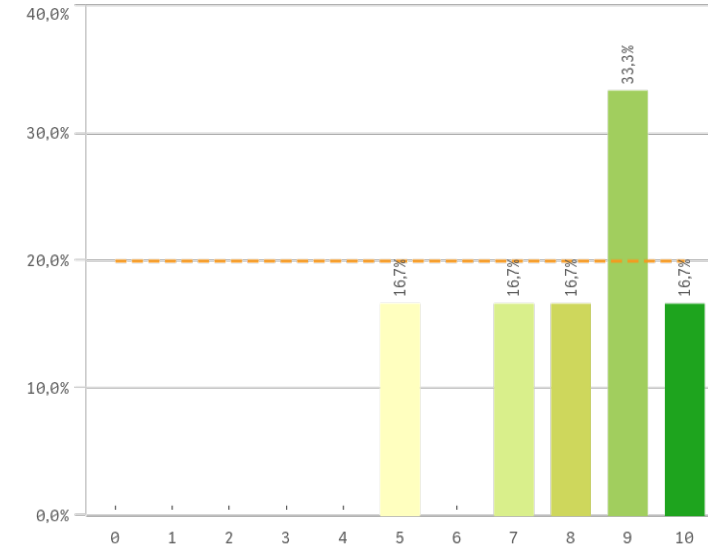

## Implicación de los alumnos

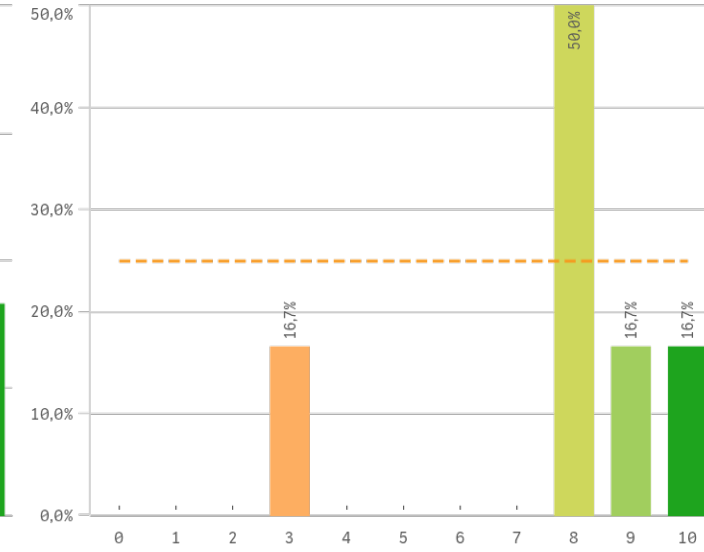

## Adquisición de competencias del plan de estudios

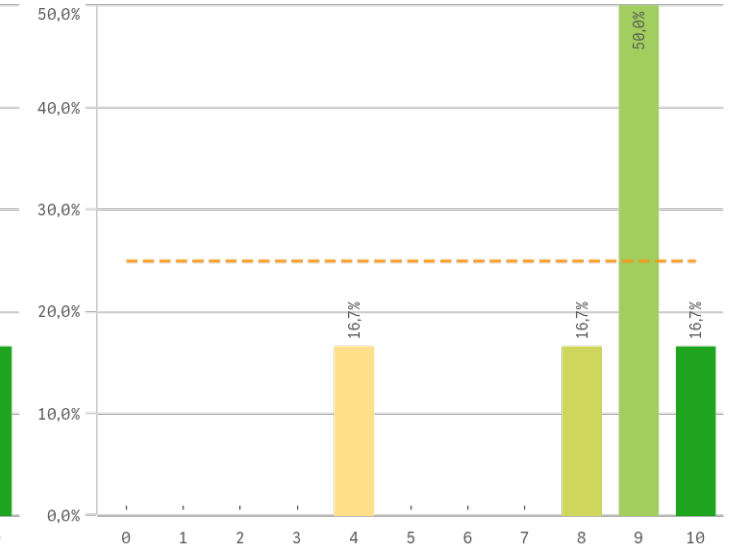

## Compromiso del alumnado

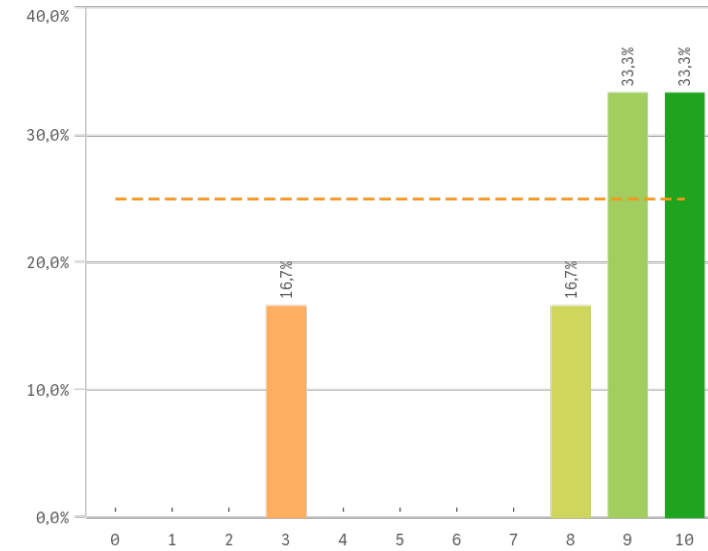

## Nivel de trabajo

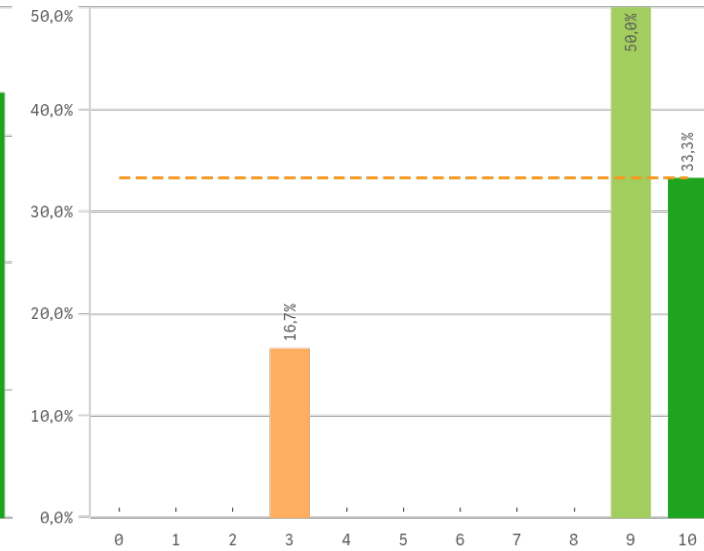

## Implicación con la evaluación continua de los alumnos

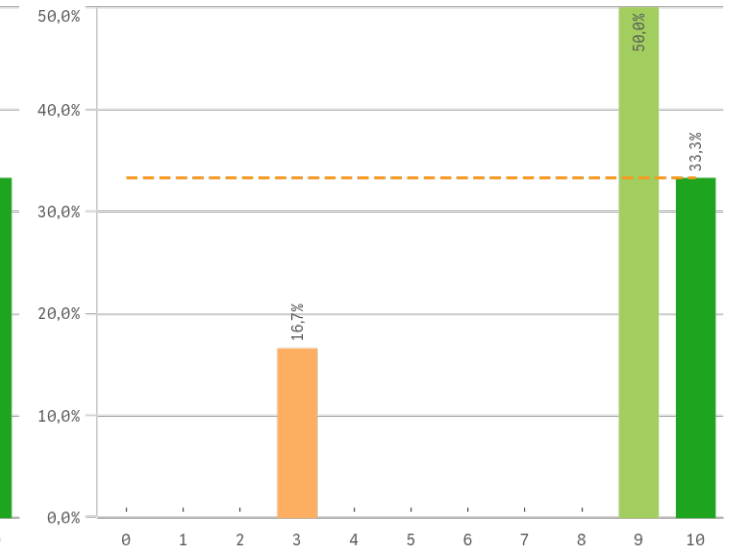

# Grado-Máster PDI: Satisfacción con los alumnos II

### Aprovechamiento de las clases

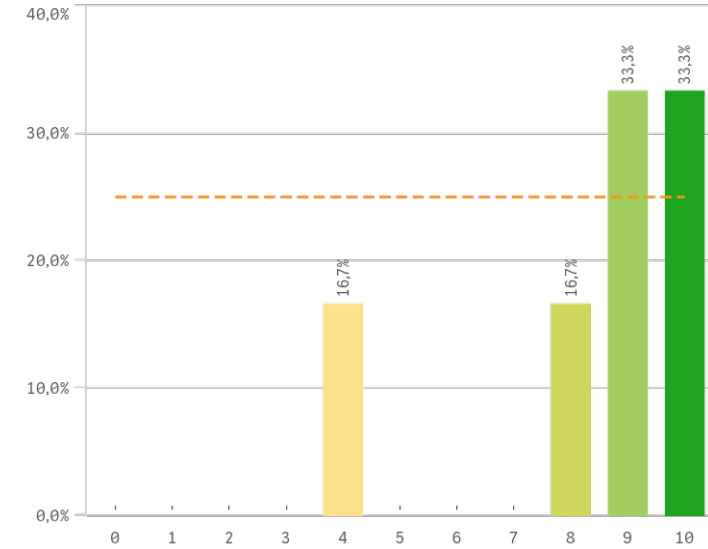

### Satisfacción con los resultados de los alumnos

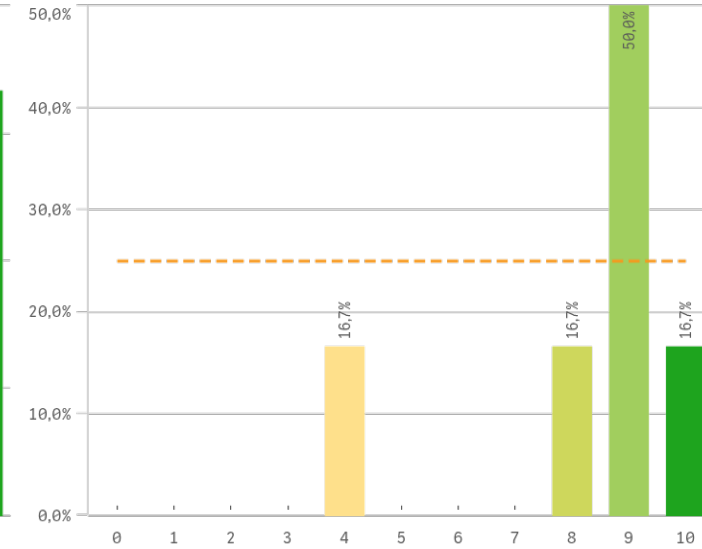

### Asistencia de alumnos (%)

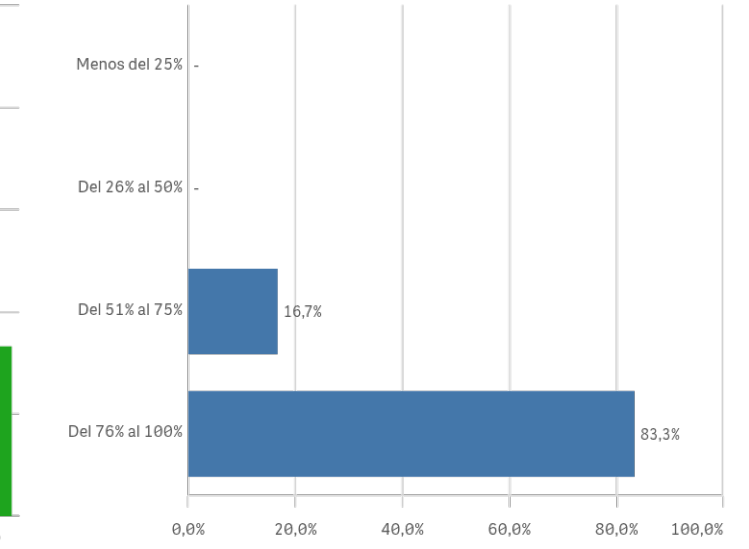

Satisfacción con los alumnos	Q	Media	Desv. típica	Mediana	Moda
Aprovechamiento de las clases		8,3	2,3	9,0	-
Implicación con la evaluación continua		8,3	2,7	9,0	9,0
Nivel de trabajo		8,3	2,7	9,0	9,0
Adquisición de competencias del plan de estudios		8,2	2,1	9,0	9,0
Compromiso del alumnado		8,2	2,6	9,0	-
Satisfacción con los resultados		8,2	2,1	9,0	9,0
Aprovechamiento de las tutorías		8,0	1,8	8,5	9,0
Implicación de los alumnos		7,7	2,4	8,0	8,0

### Fortalezas y debilidades

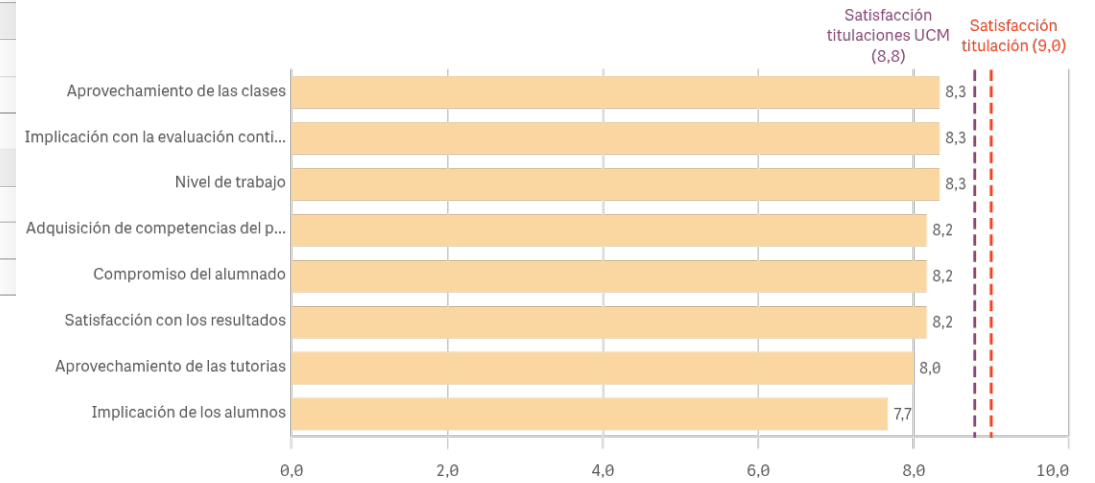

"Satisfacción titulaciones UCM" SOLO se calcula con los "Cursos Académicos" y "Tipos de Titulación" seleccionados, siendo el umbral de las Fortalezas/Debilidades

# Grado-Máster PDI: Satisfacción de la titulación I

## Satisfacción de la titulación

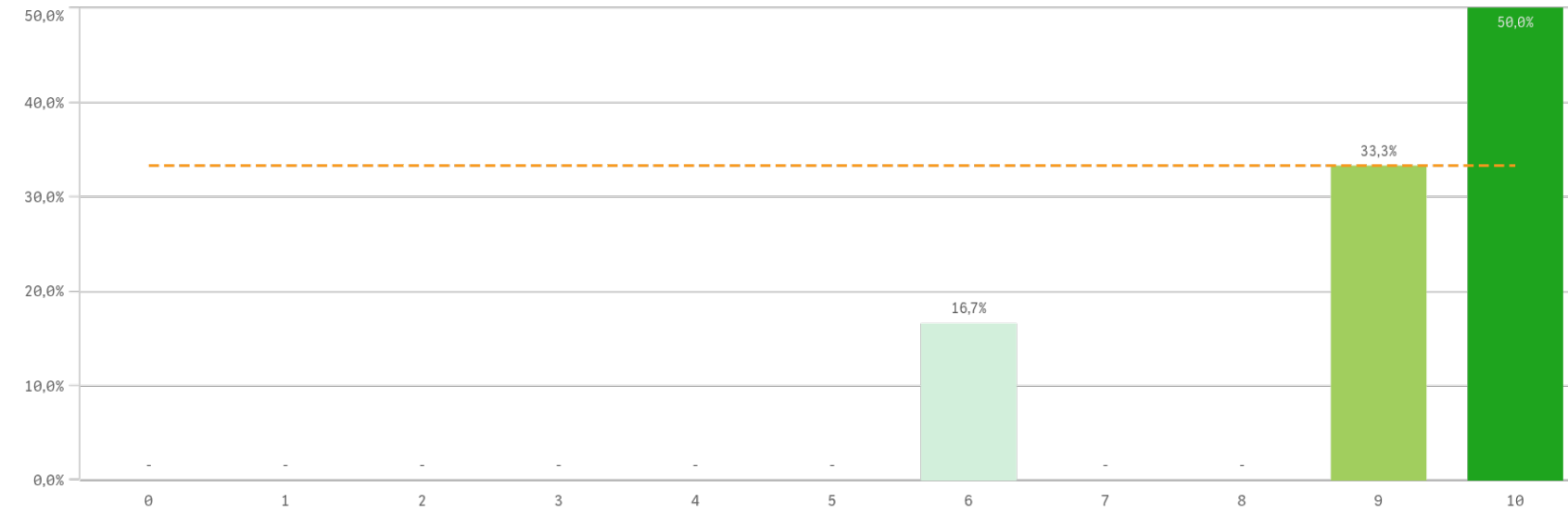

**Media**

9,0

**Desv. típica**

1,5

**Mediana**

9,5

**Moda**

10,0

## Satisfacción con la actividad docente de la titulación

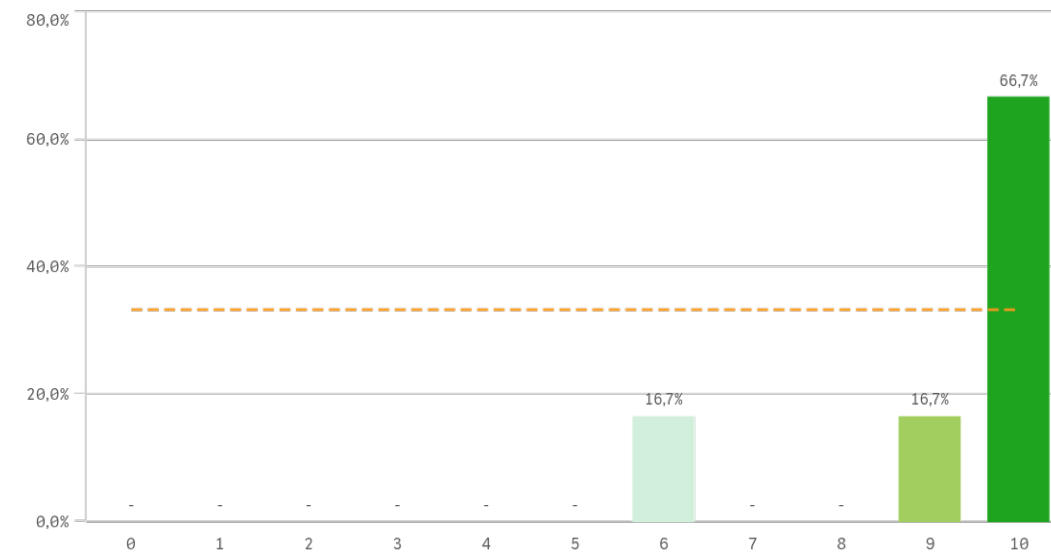

## Satisfacción de la UCM

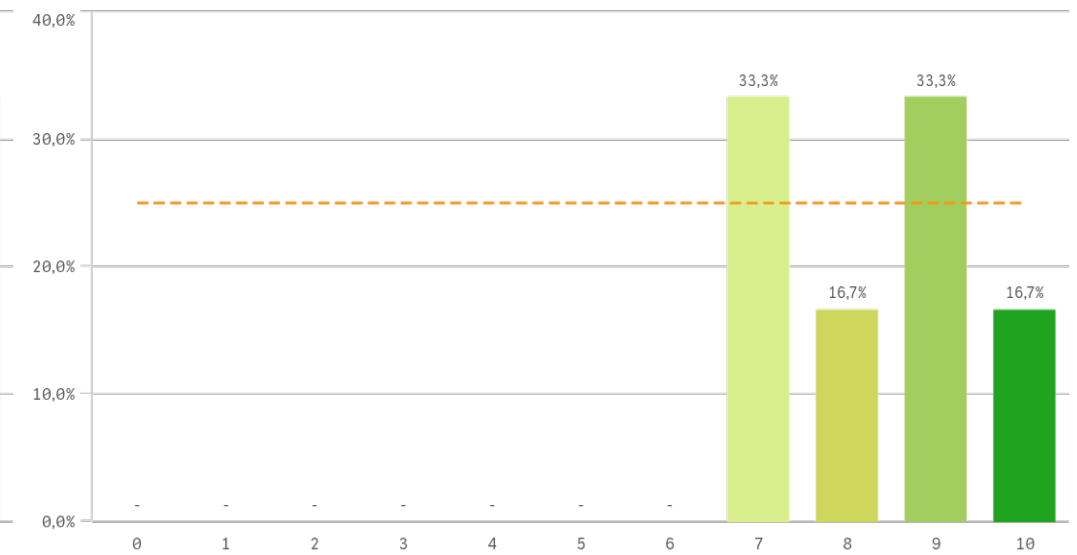

# Grado-Máster PDI: Satisfacción de la titulación II

## Orgullo ser PDI de la UCM

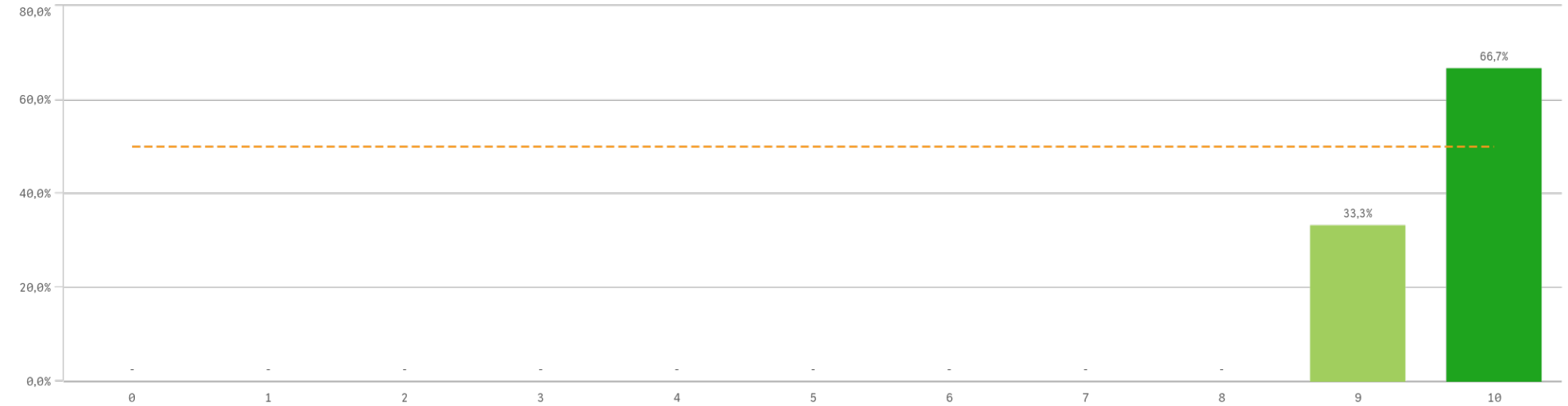

Satisfacción de la titulación	Q	Media	Desv. típica	Mediana	Moda
Orgullo PDI de la UCM		9,7	0,5	10,0	10,0
Satisfacción de la activ. docente		9,2	1,6	10,0	10,0
Satisfacción UCM		8,3	1,2	8,5	-

## Fortalezas y debilidades

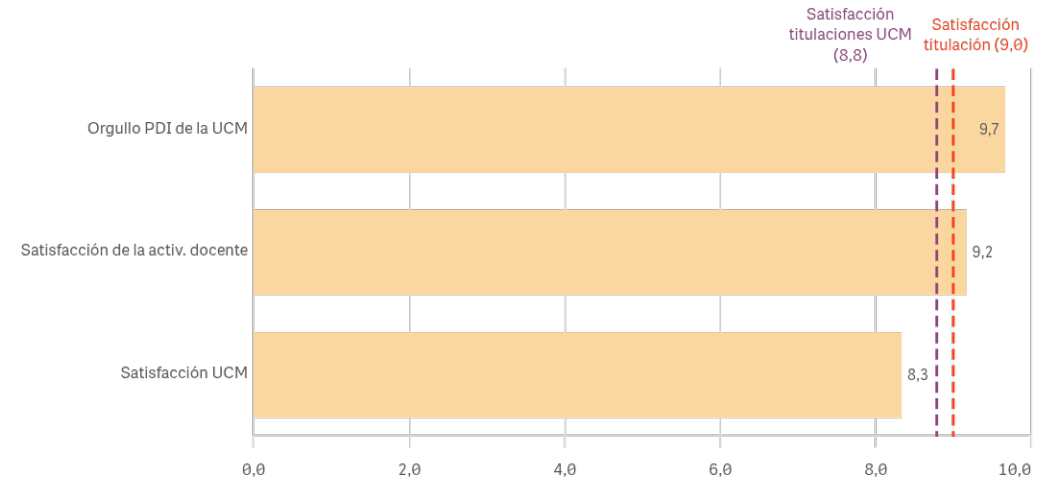

"Satisfacción titulaciones UCM" SOLO se calcula con los "Cursos Académicos" y "Tipos de Titulación" seleccionados, siendo el umbral de las Fortalezas/Debilidades

# Grado-Máster PDI: Compromiso

## Repetir docencia en la titulación (fidelidad)

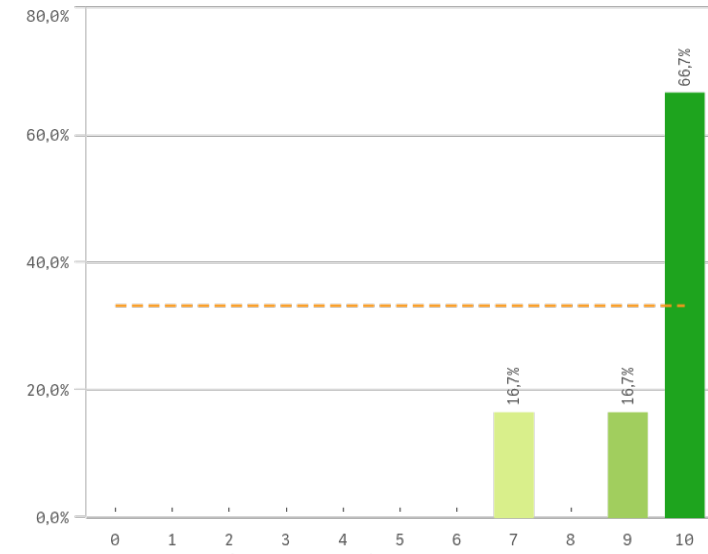

## Repetir PDI (fidelidad)

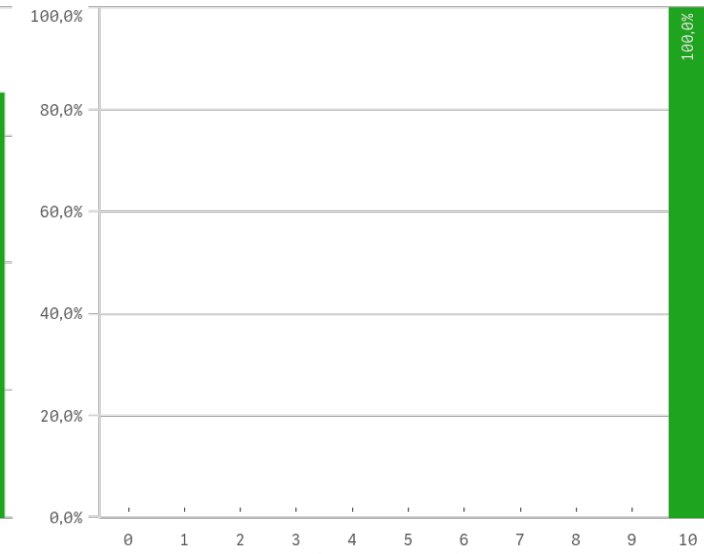

## Repetir PDI en la UCM (fidelidad)

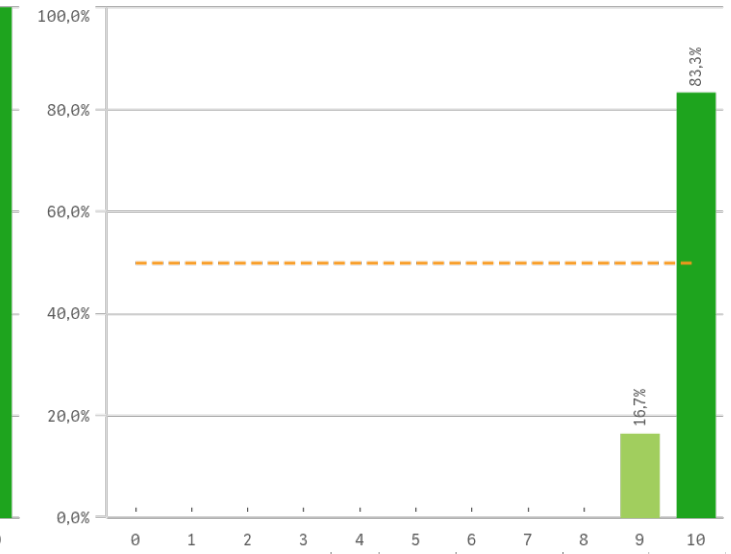

## Recomendar titulación (preinscripción)

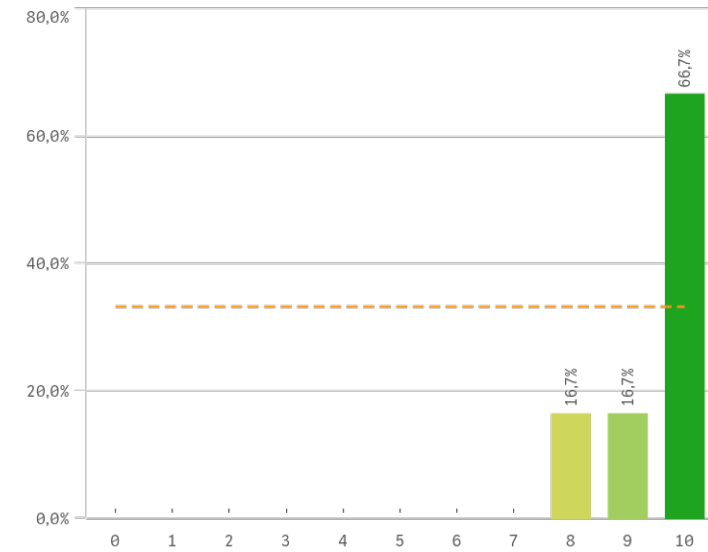

## Recomendar estudiar en la UCM (preinscripción)

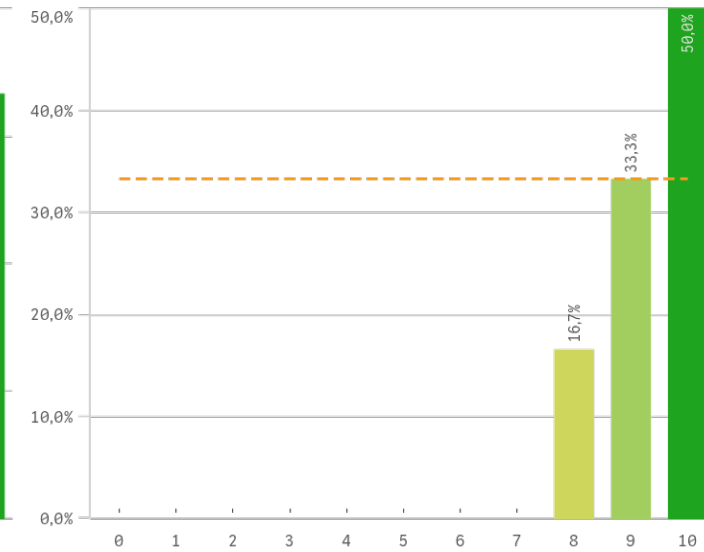

Compromiso	Q	Media	Desv. típica	Medi...	Moda
Repetir PDI		10,0	0,0	10,0	10,0
Repetir PDI en la UCM		9,8	0,4	10,0	10,0
Recomendar titulación		9,5	0,8	10,0	10,0
Recomendar estudiar en la UCM		9,3	0,8	9,5	10,0
Repetir docencia en la titulación		9,3	1,2	10,0	10,0

Construcción y significado del valor "compromiso":

- \* PDI comprometido: valora con 9 o más puntos todas las preguntas de fidelidad, prescripción y vinculación.
- \* PDI neutro: la puntuación que otorga a todas las preguntas de fidelidad, prescripción y vinculación están entre 6 y 9.
- \* PDI decepcionado: valora con 6 o menos puntos todas las preguntas de fidelidad, prescripción y vinculación.

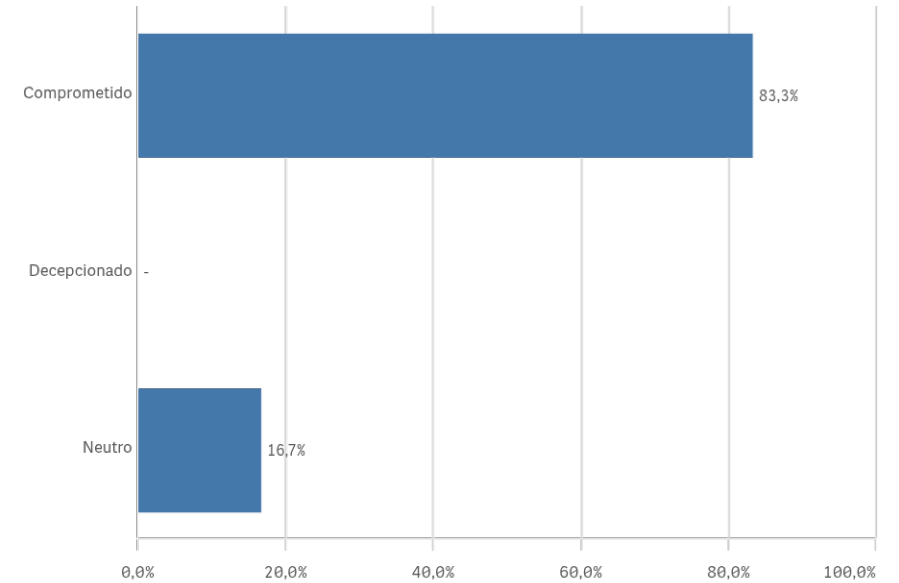
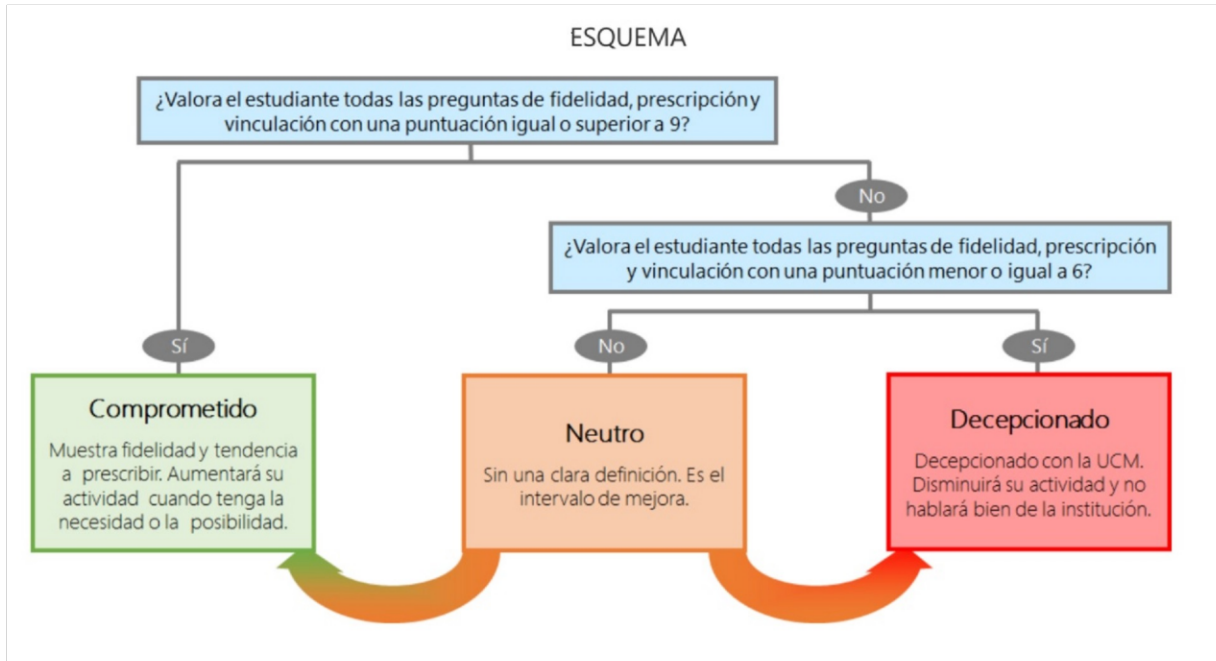

# Encuestas de Satisfacción del PDI

CURSO: 2024-25

FACULTAD DE GEOGRAFÍA E HISTORIA

TITULACIÓN: MÁSTER EN PATRIMONIO HISTÓRICO ESCRITO

Aspectos de la titulación	Q	Media	Recursos	Q	Media	Compromiso	Q	Media
Calificaciones en tiempo adecuado		10,0	Campus virtual		9,2	Repetir PDI		10,0
Formación académica		9,8	Fondos de la biblioteca		9,0	Repetir PDI en la UCM		9,8
Cumplimiento del programa		9,7	Recursos administrativos suficientes		8,8	Recomendar titulación		9,5
Importancia en la sociedad		9,5	Aulas docencia teórica		8,7	Recomendar estudiar en la UCM		9,3
Integración teoría/práctica		9,5	Aulas docencia práctica		8,2	Repetir docencia en la titulación		9,3
Número de alumnos por aula		9,5						
Objetivos claros		9,5						
Prácticas externas		9,5						
Relación calidad/precio		9,5						
Nivel de dificultad apropiada		9,2						
Coordinación de la titulación		9,0						
Plan de estudios adecuado		8,8						
Orientación internacional		7,8						
			Satisfacción con los alumnos	Q	Media			
			Aprovechamiento de las clases		8,3			
			Implicación con la evaluación continua		8,3			
			Nivel de trabajo		8,3	Gestión de la titulación	Q	Media
			Adquisición de competencias del plan de estudios		8,2	Proc. administrativos comunes		9,3
			Compromiso del alumnado		8,2	Proc. administrativos titulación		9,3
			Satisfacción con los resultados		8,2	Información ofrecida		9,2
			Aprovechamiento de las tutorías		8,0	Organización de horarios		9,0
			Implicación de los alumnos		7,7	Atención prestada por el PTGAS		8,2
						Apoyo técnico y logístico		8,0
Satisfacción de la titulación	Q	Media						
Orgullo PDI de la UCM		9,7						
Satisfacción de la activ. docente		9,2						
Satisfacción UCM		8,3						