

Grado-Máster PDI: Características de la muestra



CURSO/S: 2024-25

TITULACIÓN: MÁSTER EN TECNOLOGÍAS DE LA INFORMACIÓN GEOGRÁFICA

CENTRO: FACULTAD DE GEOGRAFÍA E HISTORIA

Género

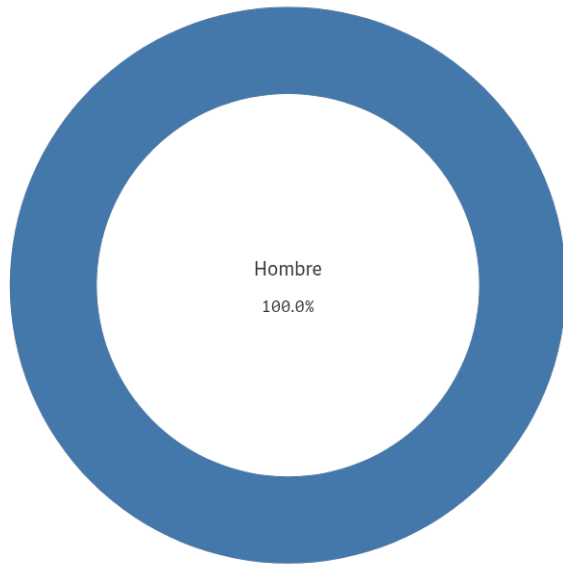

■ Hombre

Población N

-

%_Participación

-

Participación n

3

Edad (años)

(%) Porcentaje por franjas

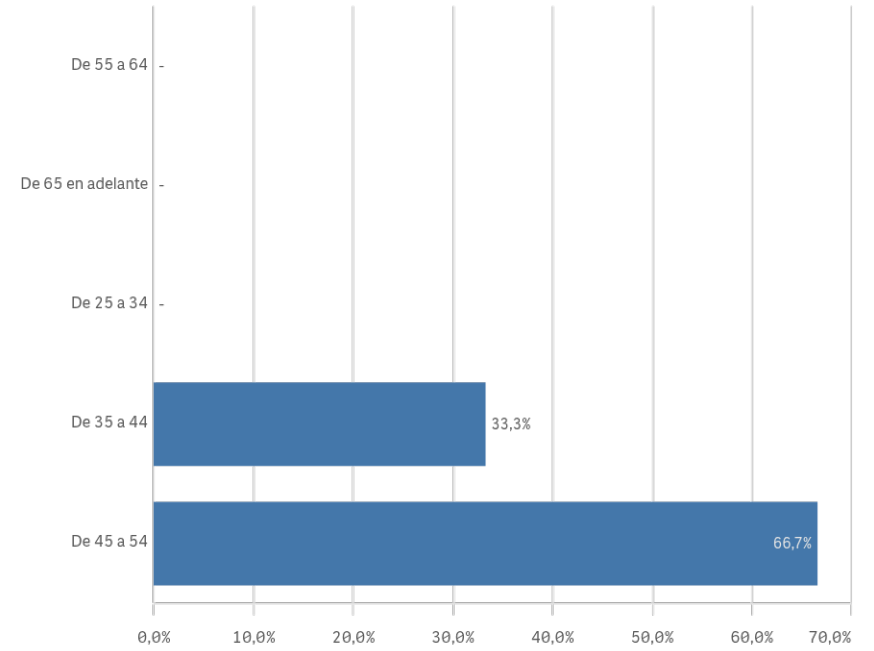

Edad media (años)

43,3

Desv. típica

7,4

Grado-Máster PDI: Características de la muestra II

Distribución por categorías

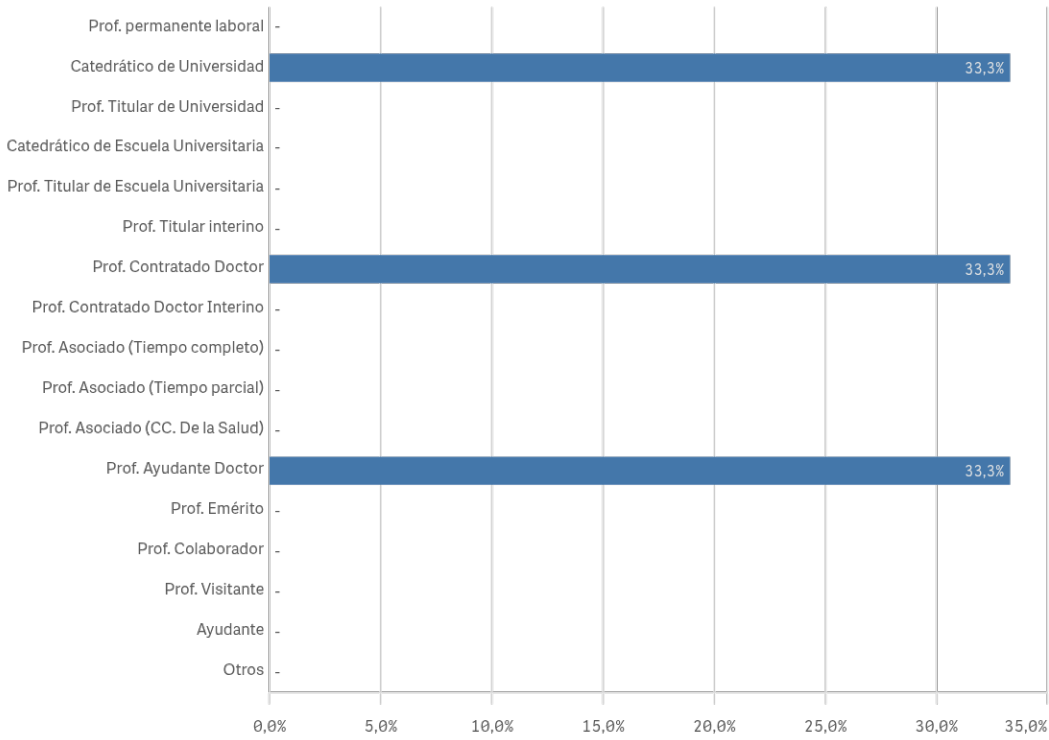

Experiencia laboral (años)

(%) Porcentaje por franjas

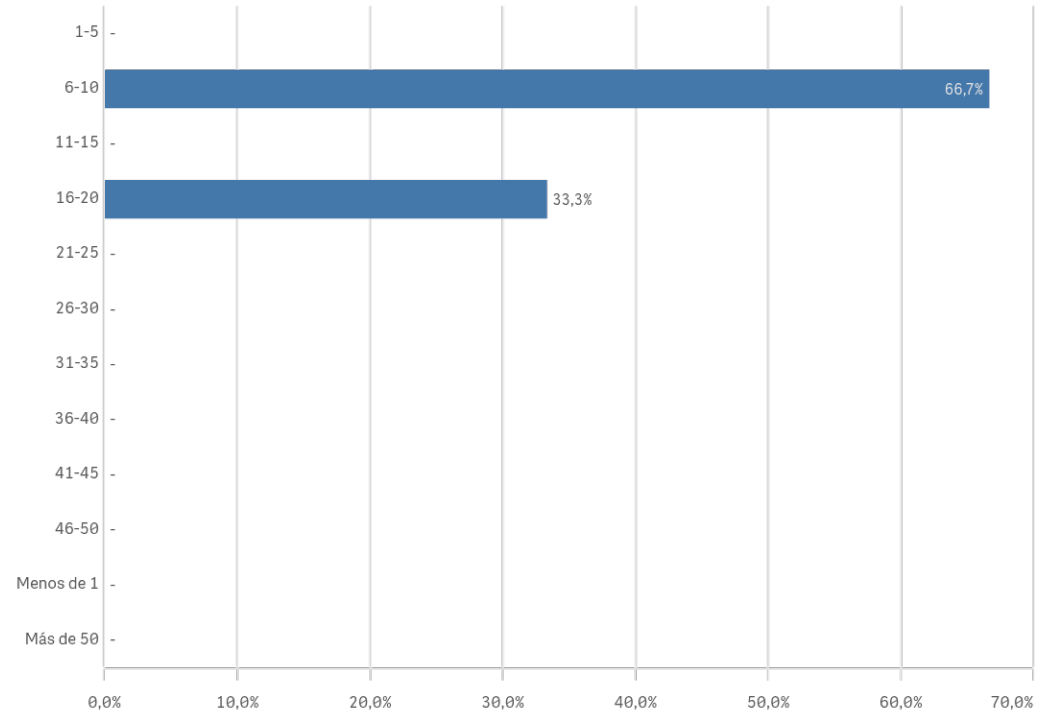

Distribución por nº de titulaciones

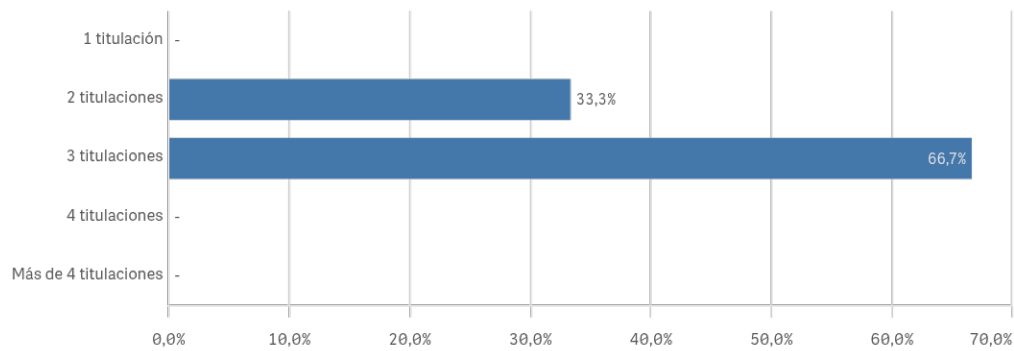

Tipo de titulación (%)

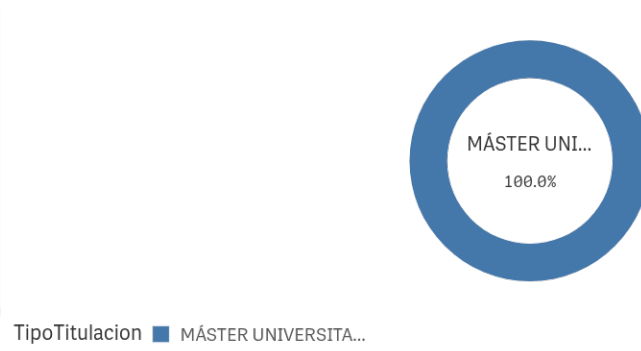

TipoTitulacion ■ MÁSTER UNIVERSITA...

Grado-Máster PDI: Aspectos de la titulación I

Plan de estudios

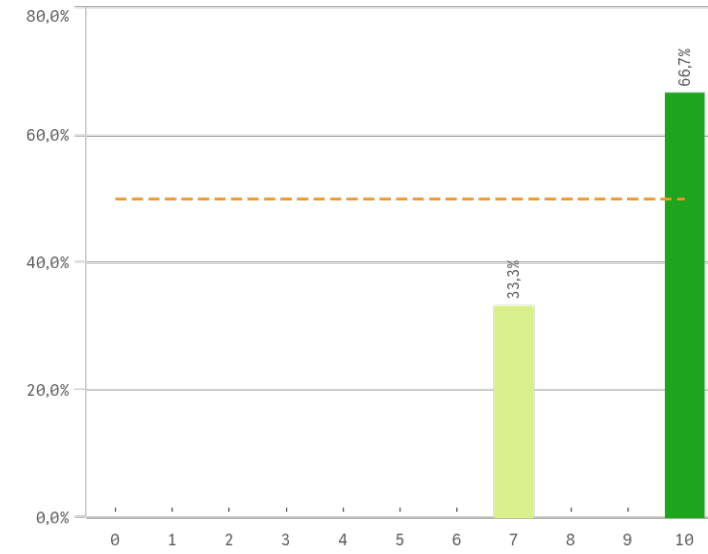

Objetivos claros

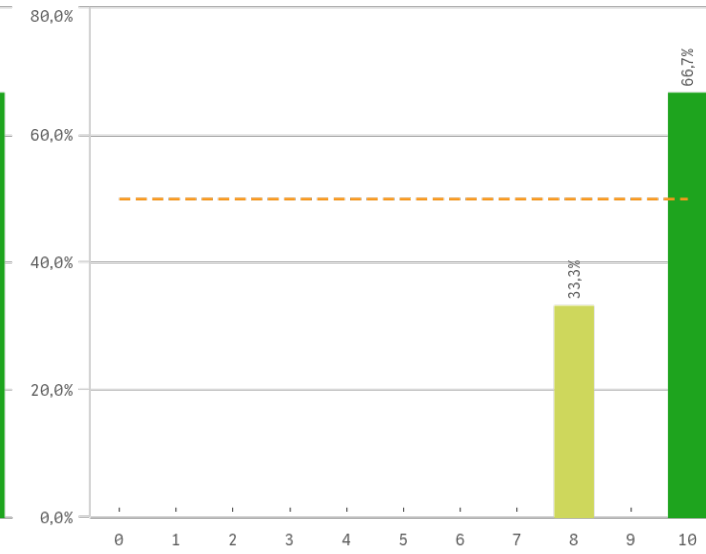

Cumplimiento del programa

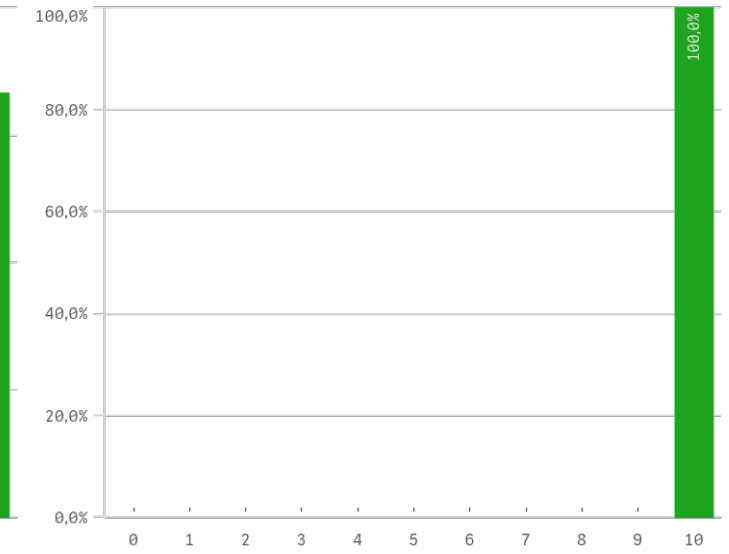

Orientación internacional

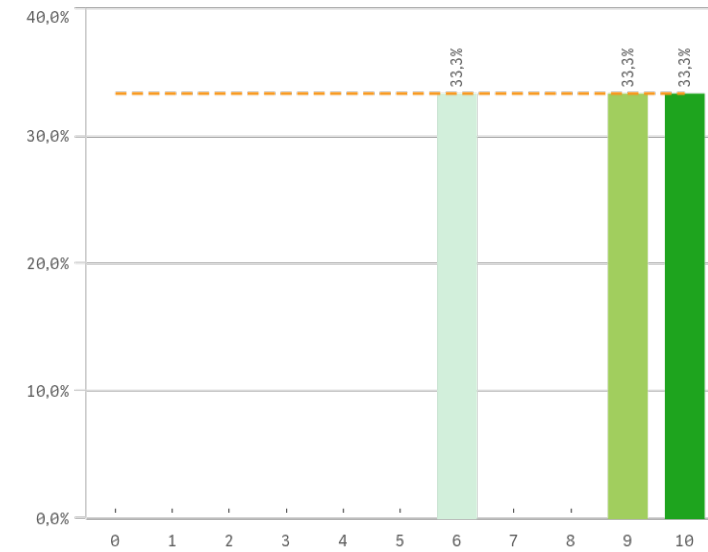

Coordinación de la titulación

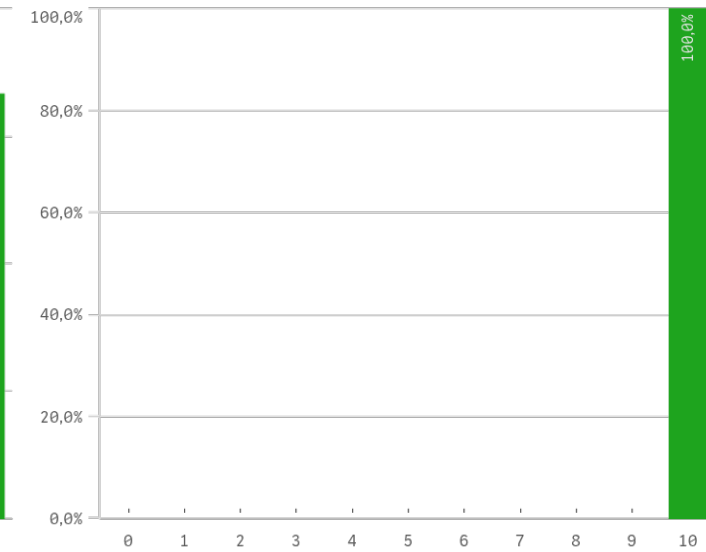

Alumnos por aula

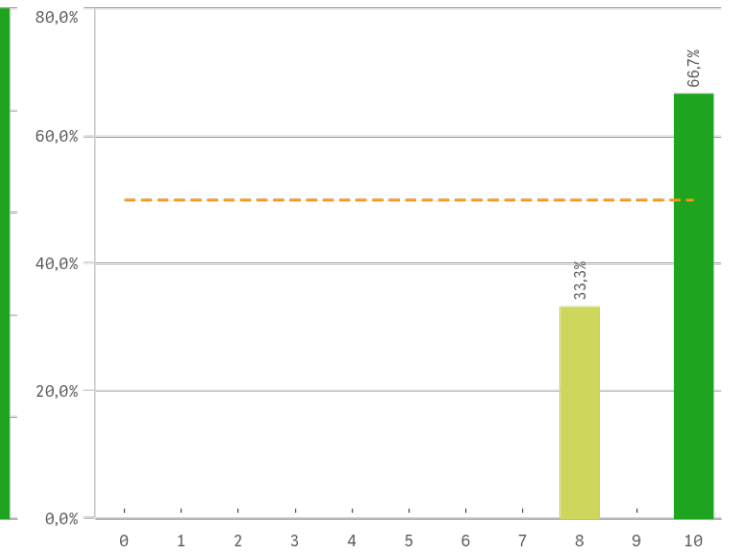

Grado-Máster PDI: Aspectos de la titulación II

Dificultad apropiada

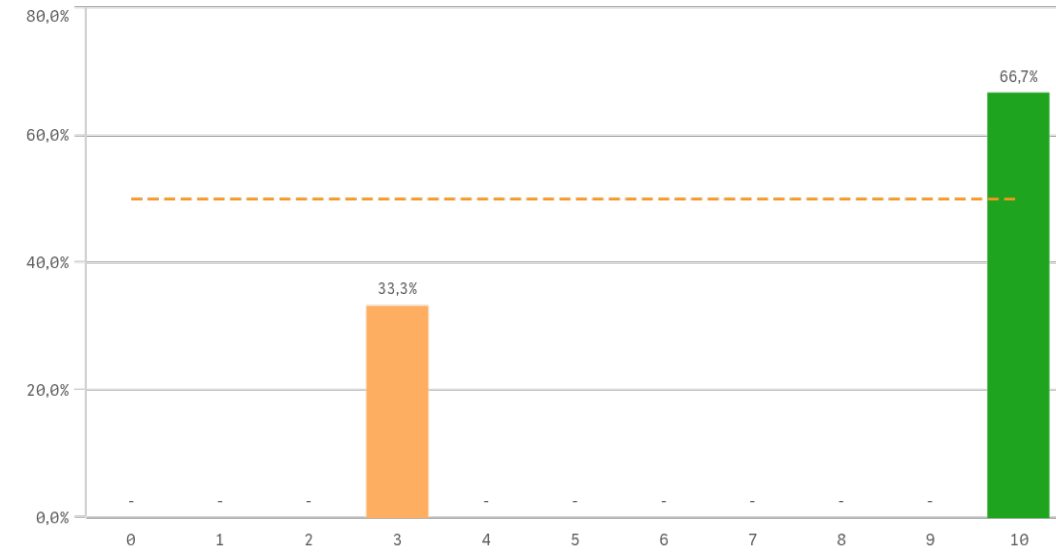

Integración teoría/práctica

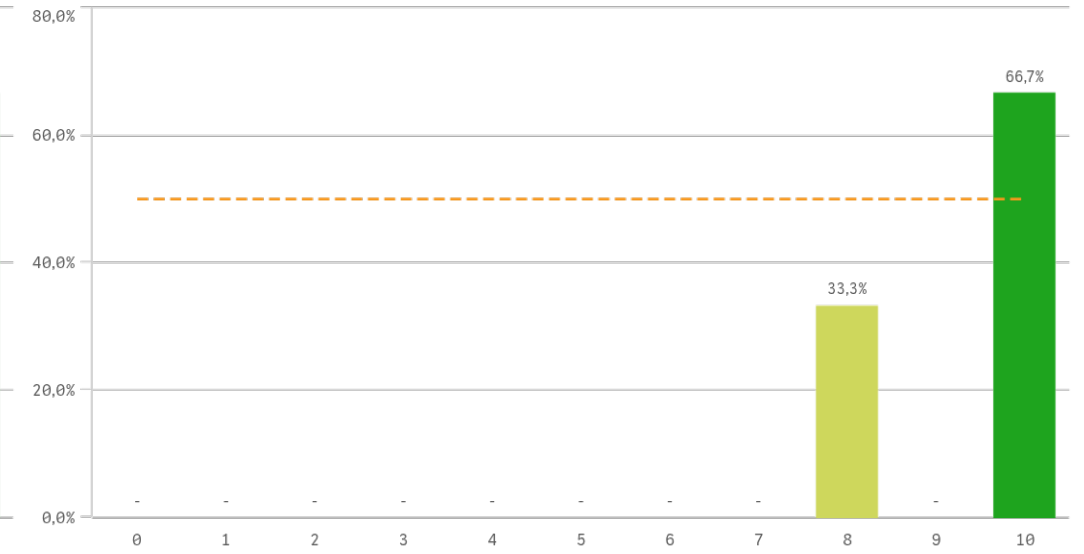

Relación calidad/precio

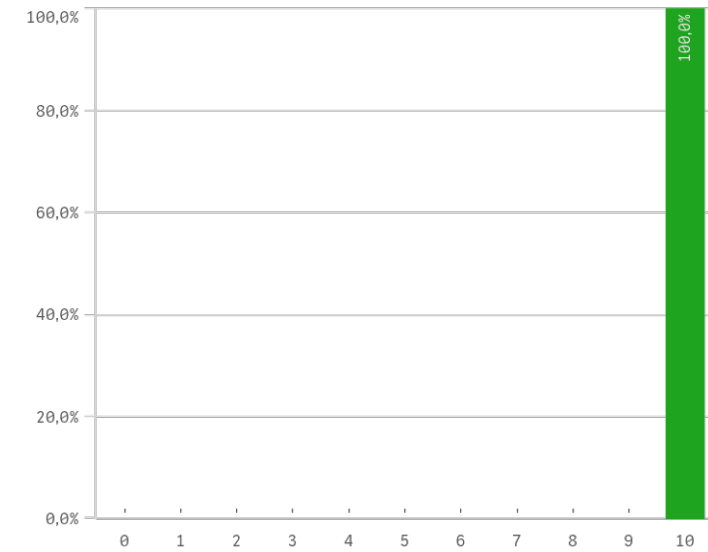

Calificaciones en tiempo

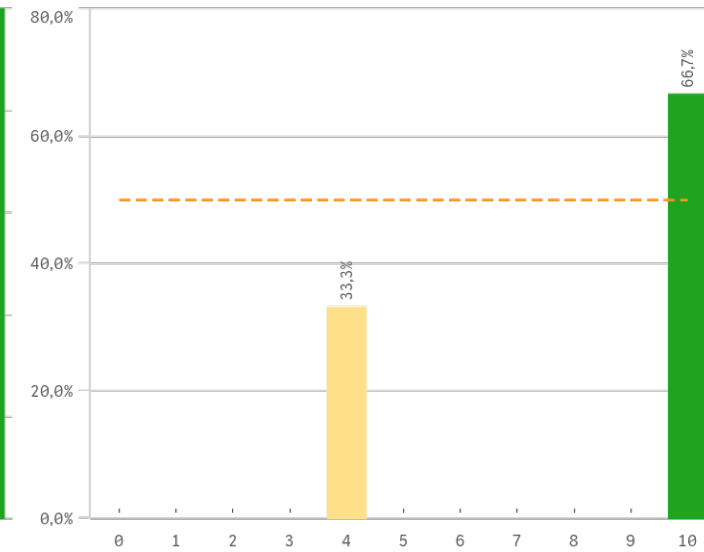

Importancia en la sociedad

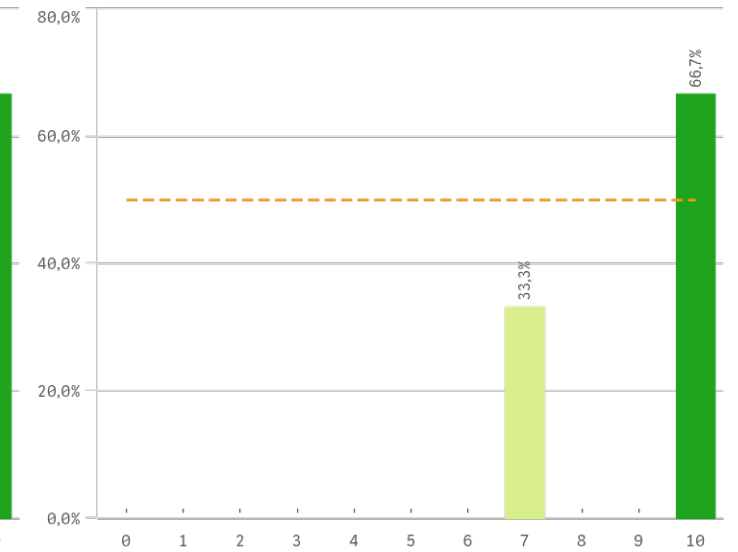

Prácticas externas

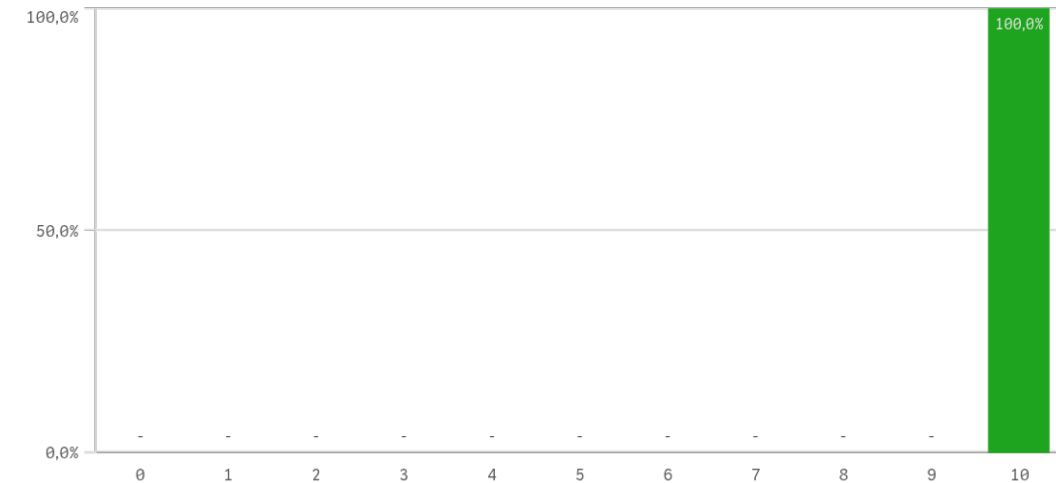

Formación académica relacionada

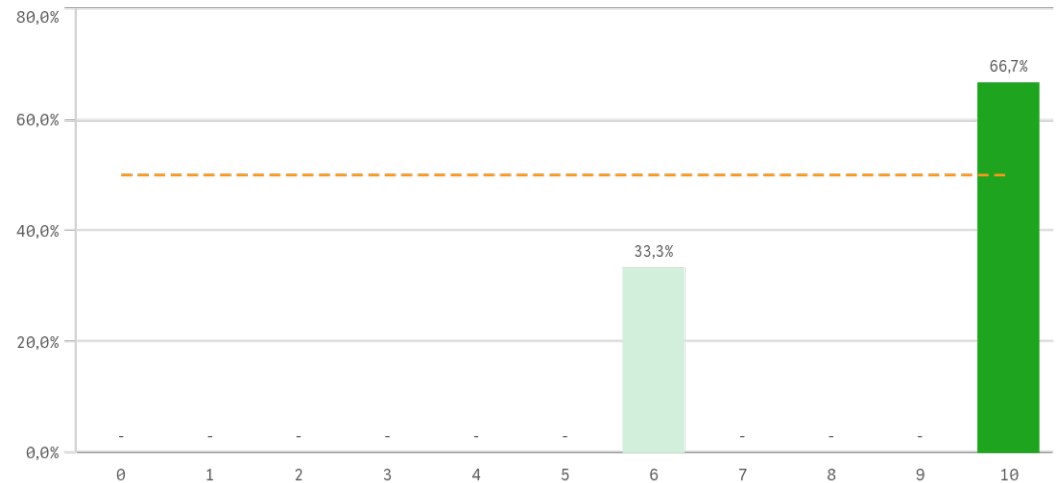

Aspectos de la titulación	Q	Media	Desv. típica	Mediana	Moda
Coordinación de la titulación		10,0	0,0	10,0	10,0
Cumplimiento del programa		10,0	0,0	10,0	10,0
Prácticas externas		10,0	0,0	10,0	10,0
Relación calidad/precio		10,0	0,0	10,0	10,0
Integración teoría/práctica		9,3	1,2	10,0	10,0
Número de alumnos por aula		9,3	1,2	10,0	10,0
Objetivos claros		9,3	1,2	10,0	10,0
Importancia en la sociedad		9,0	1,7	10,0	10,0
Plan de estudios adecuado		9,0	1,7	10,0	10,0
Formación académica		8,7	2,3	10,0	10,0
Orientación internacional		8,3	2,1	9,0	-
Calificaciones en tiempo adecuado		8,0	3,5	10,0	10,0
Nivel de dificultad apropiada		7,7	4,0	10,0	10,0

Fortalezas y debilidades

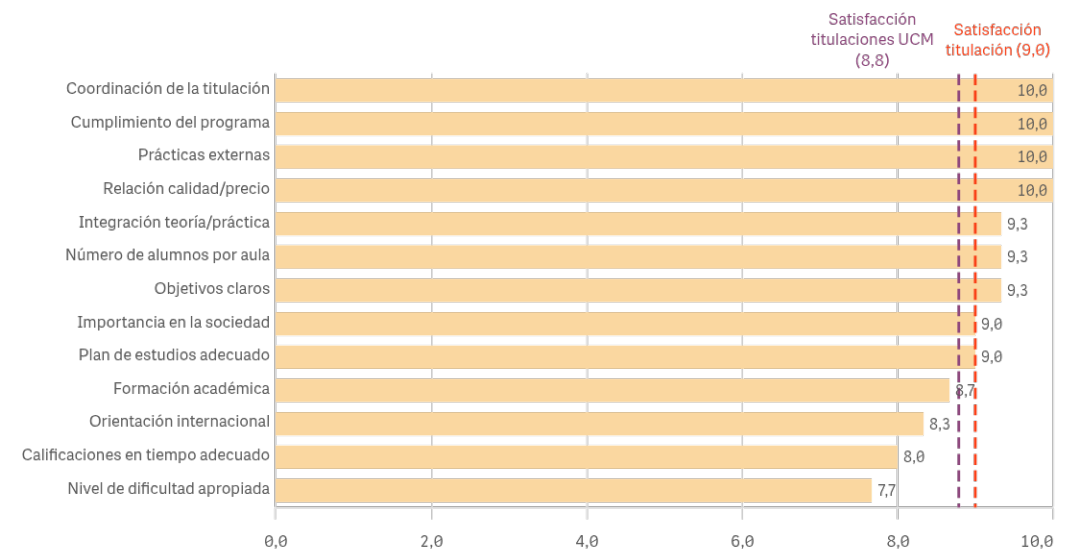

"Satisfacción titulaciones UCM" SOLO se calcula con los "Cursos Académicos" y "Tipos de Titulación" seleccionados, siendo el umbral de las Fortalezas/Debilidades

Grado-Máster PDI: Recursos para el desarrollo de la titulación I

Recursos administrativos suficientes

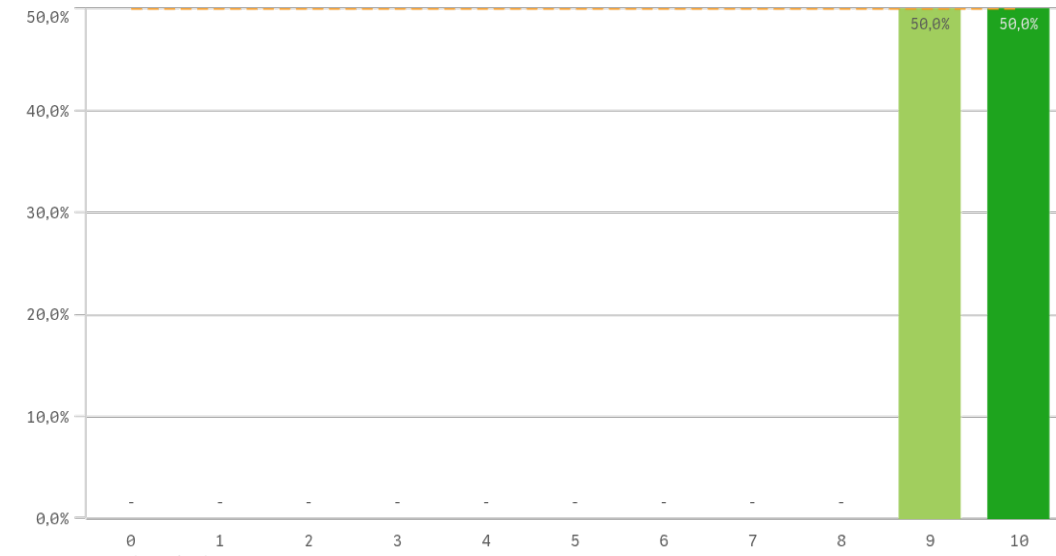

Aulas docencia teórica

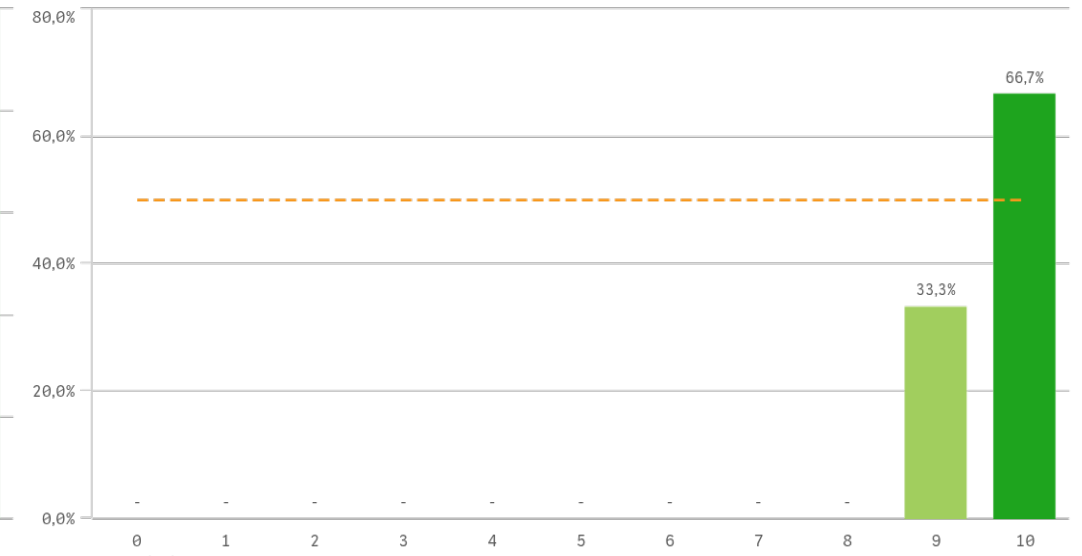

Aulas docencia práctica

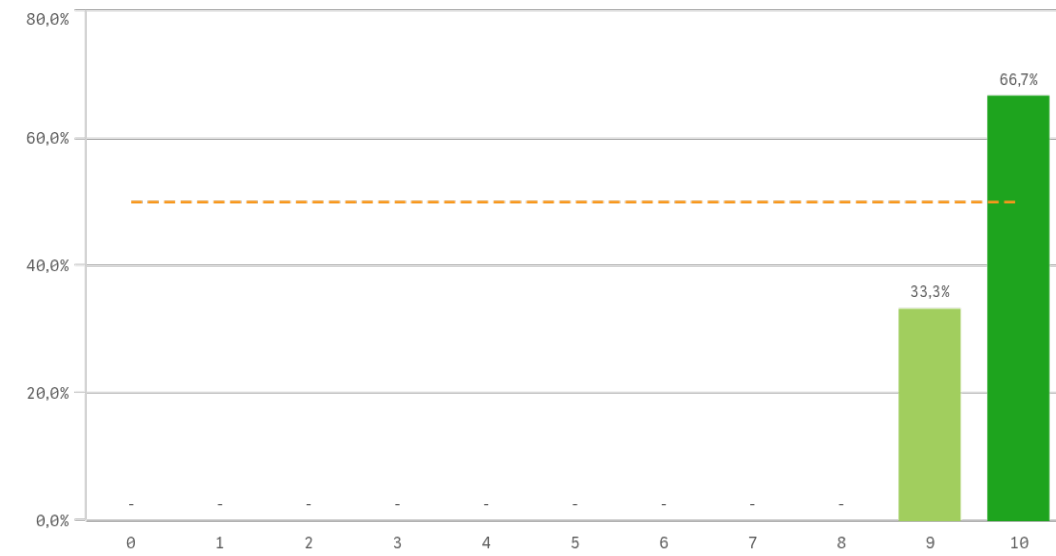

Fondos de la biblioteca

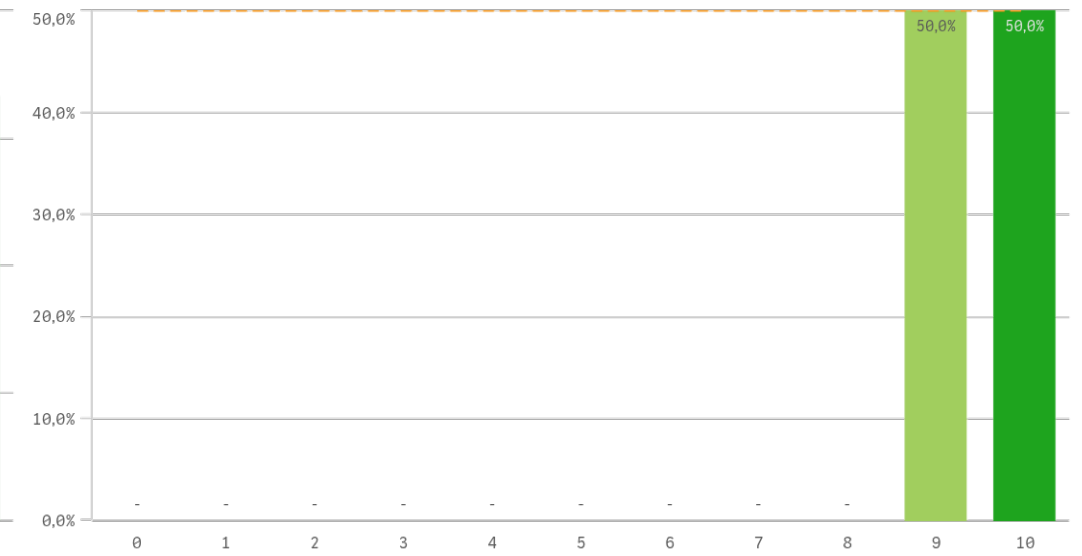

Grado-Máster PDI: Recursos para el desarrollo de la titulación II

Campus virtual

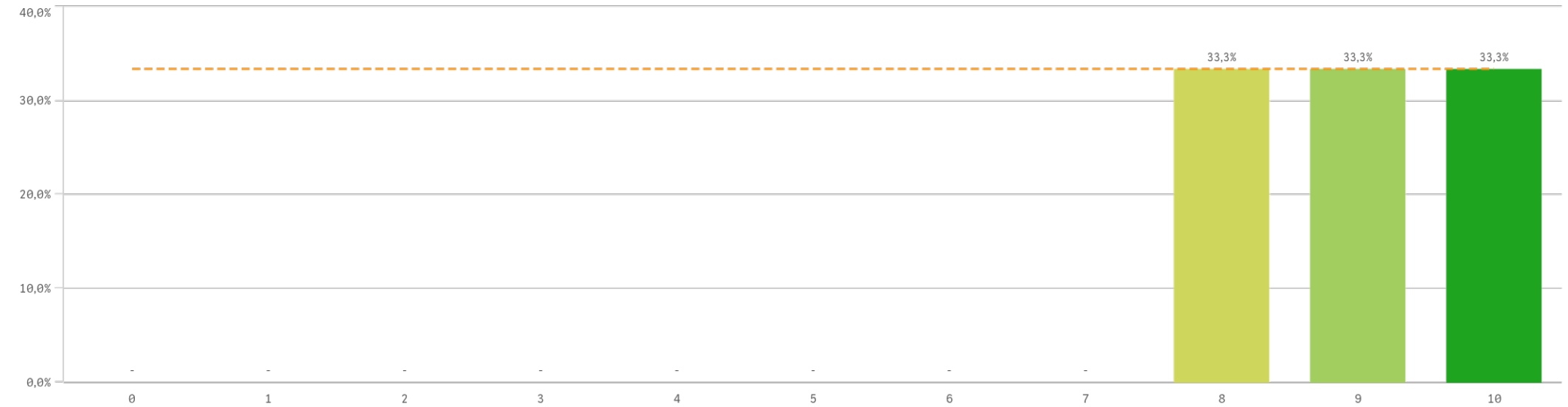

Recursos	Q	Media	Desv típica	Mediana	Moda
Aulas docencia práctica		9,7	0,6	10,0	10,0
Aulas docencia teórica		9,7	0,6	10,0	10,0
Fondos de la biblioteca		9,5	0,7	9,5	-
Recursos administrativos suficientes		9,5	0,7	9,5	-
Campus virtual		9,0	1,0	9,0	-

Fortalezas y debilidades

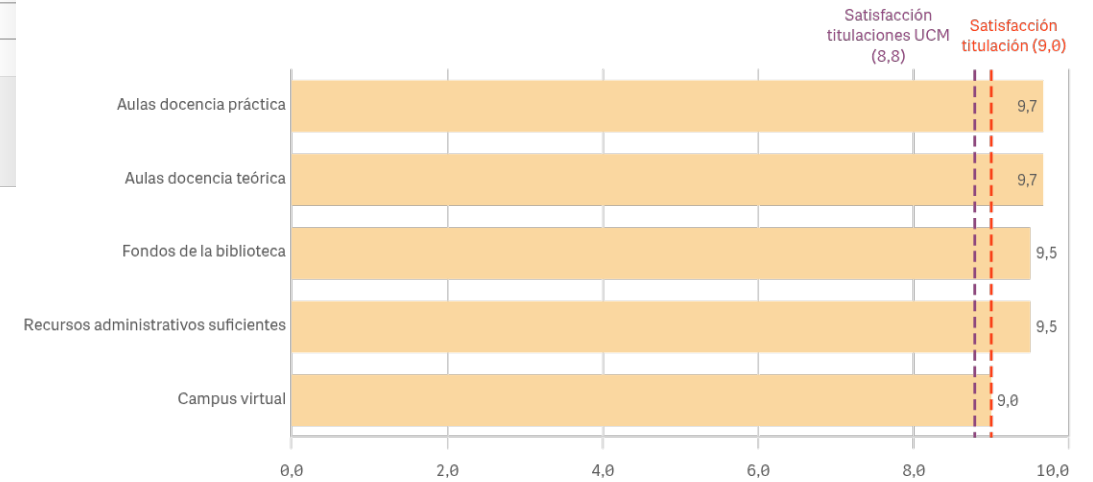

"Satisfacción titulaciones UCM" SOLO se calcula con los "Cursos Académicos" y "Tipos de Titulación" seleccionados, siendo el umbral de las Fortalezas/Debilidades

Grado-Máster PDI: Gestión de la titulación I

Atención prestada por el PTGAS

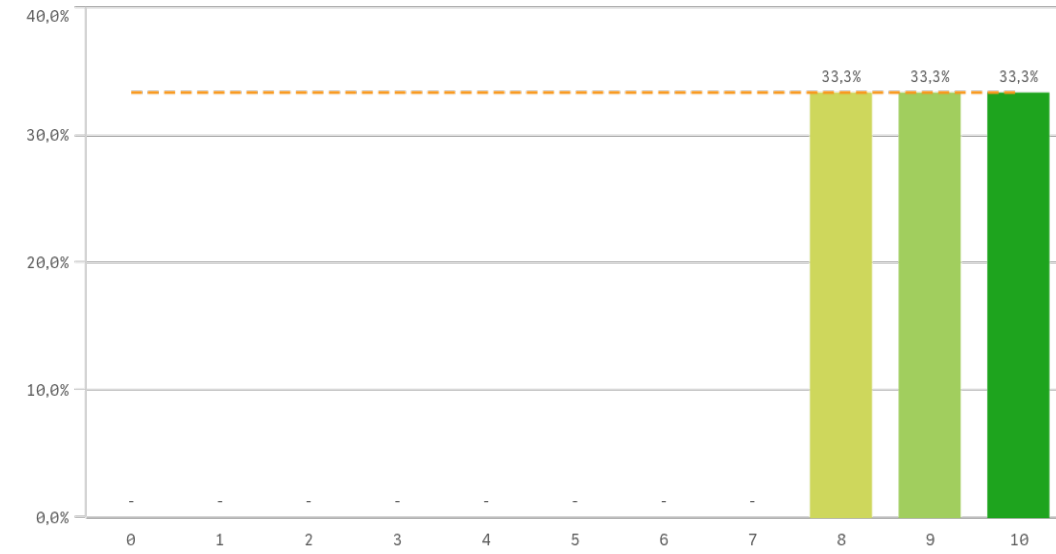

Apoyo técnico y logístico

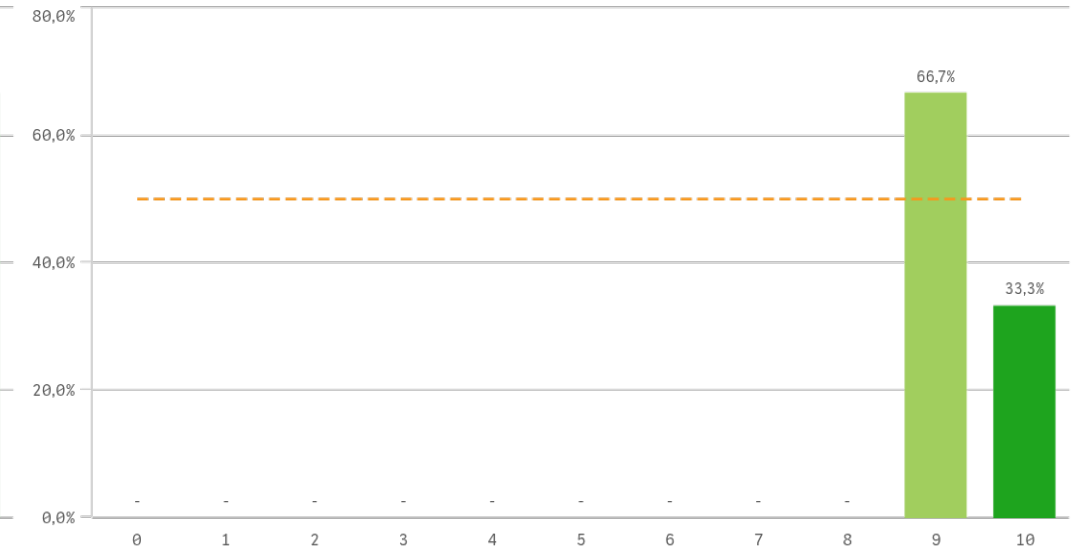

Procesos administrativos de la titulación

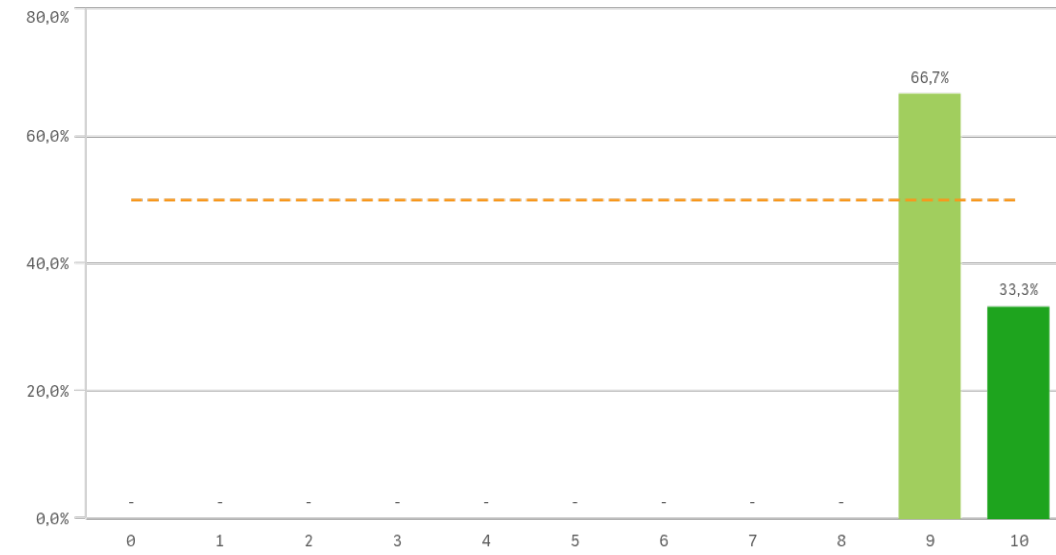

Procesos administrativos comunes

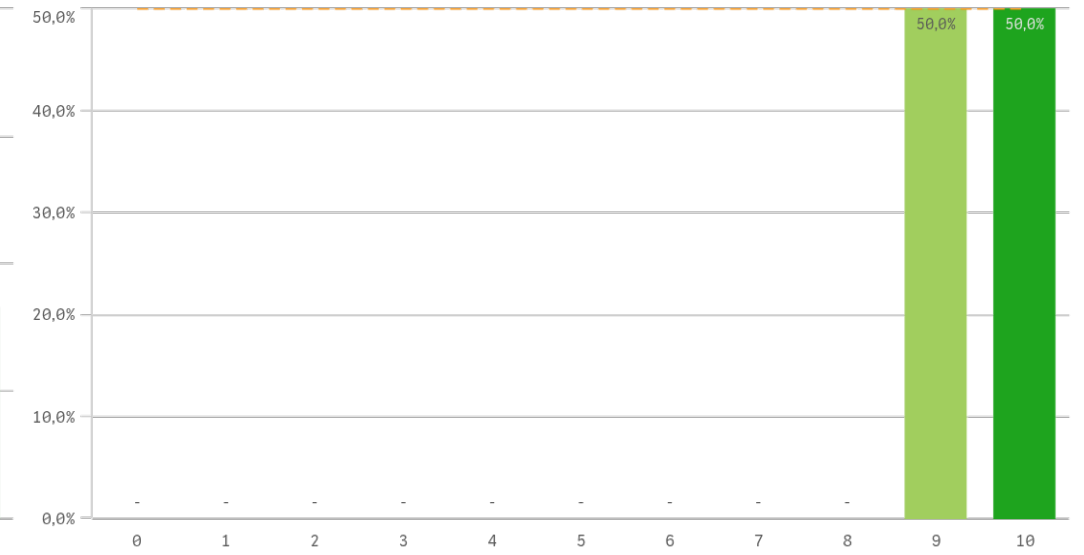

Grado-Máster PDI: Gestión de la titulación II

Organización de horarios

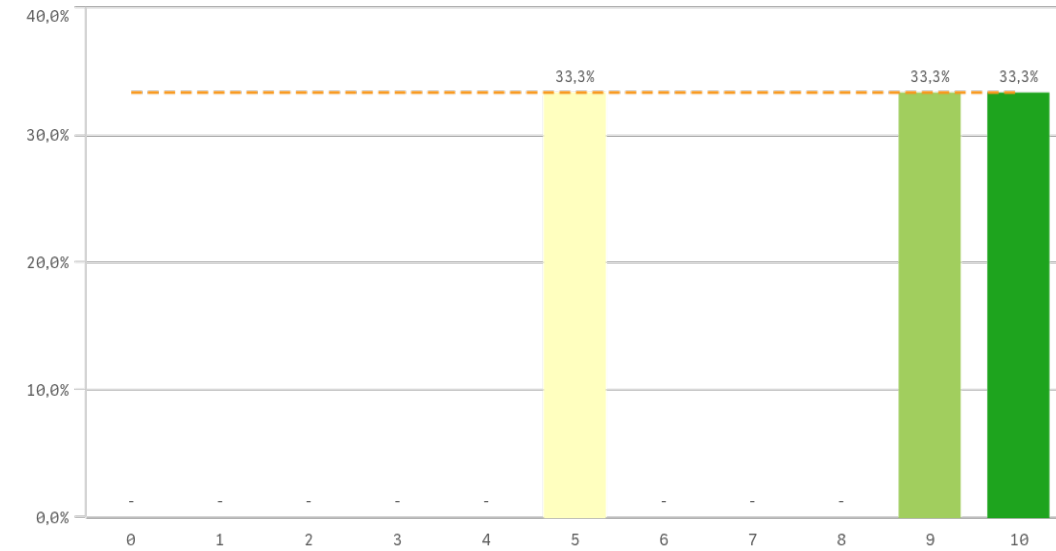

Gestión de la titulación	Q	Media	Desv. típica	Mediana	Moda
Información ofrecida		10,0	0,0	10,0	10,0
Proc. administrativos comunes		9,5	0,7	9,5	-
Apoyo técnico y logístico		9,3	0,6	9,0	9,0
Proc. administrativos titulación		9,3	0,6	9,0	9,0
Atención prestada por el PTGAS		9,0	1,0	9,0	-
Organización de horarios		8,0	2,6	9,0	-

Información ofrecida

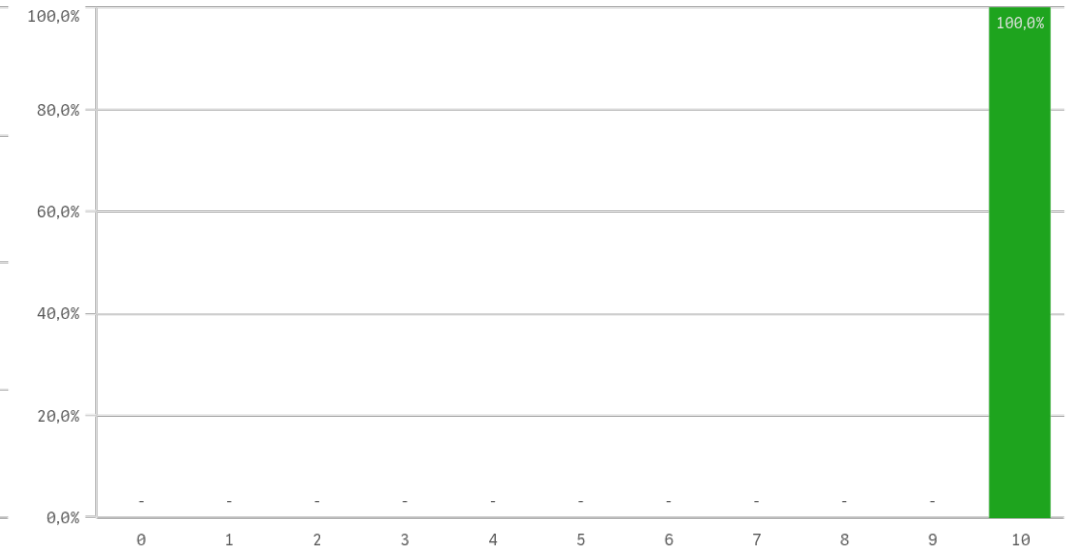

Fortalezas y debilidades

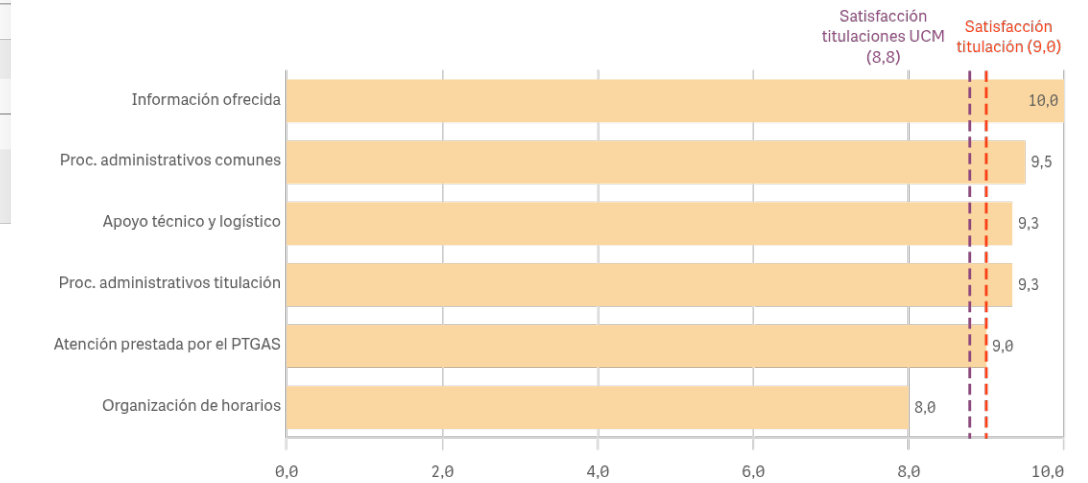

"Satisfacción titulaciones UCM" SOLO se calcula con los "Cursos Académicos" y "Tipos de Titulación" seleccionados, siendo el umbral de las Fortalezas/Debilidades

Grado-Máster PDI: Satisfacción con los alumnos I

Aprovechamiento de las tutorías

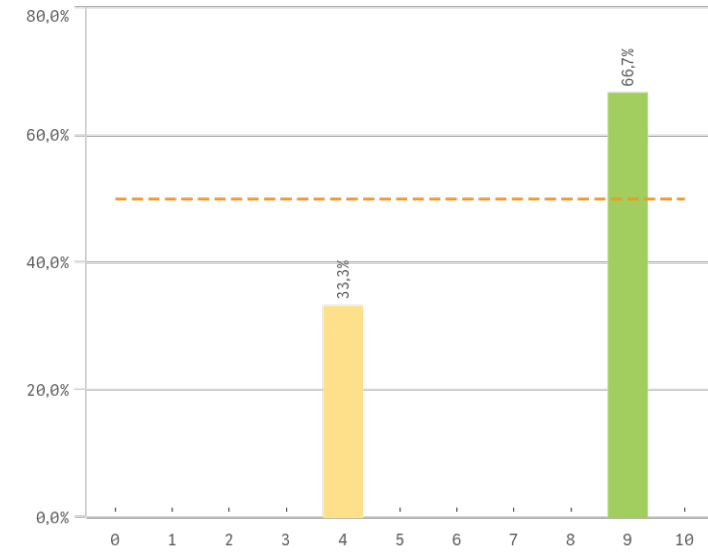

Implicación de los alumnos

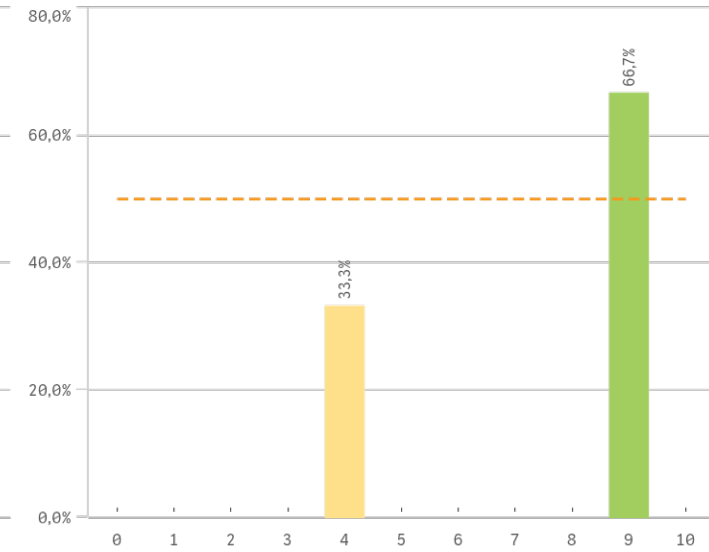

Adquisición de competencias del plan de estudios

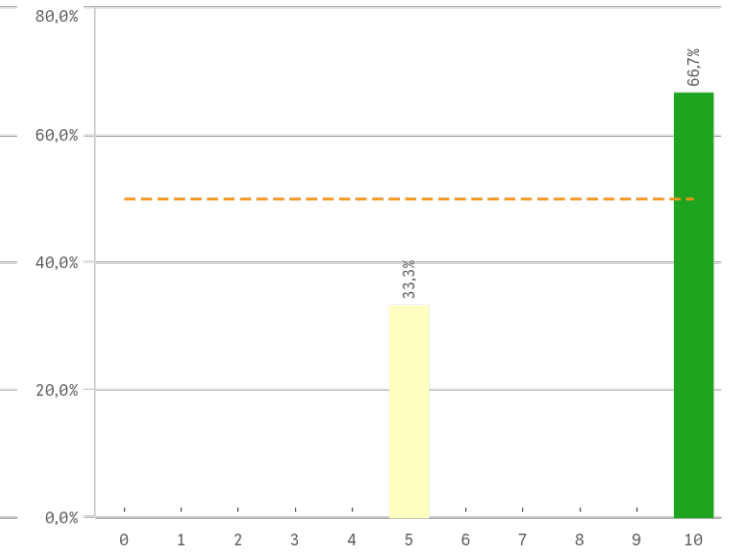

Compromiso del alumnado

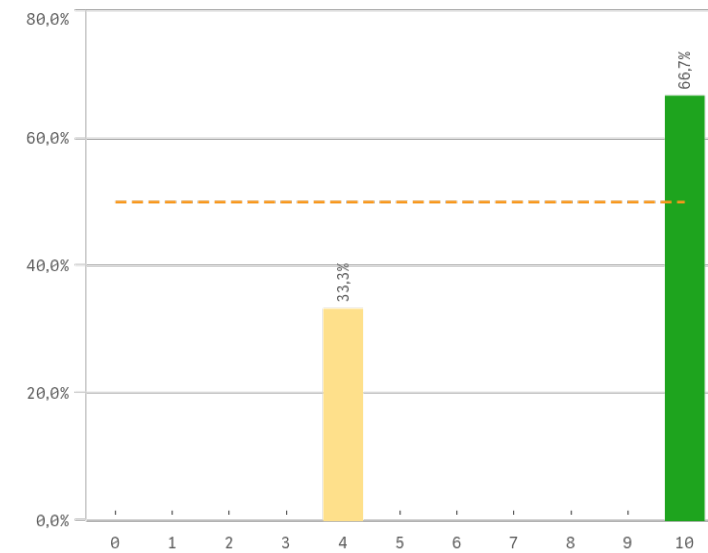

Nivel de trabajo

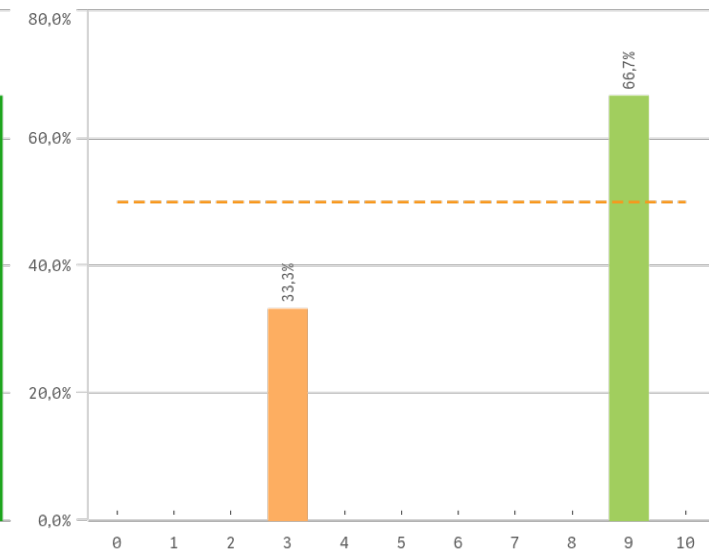

Implicación con la evaluación continua de los alumnos

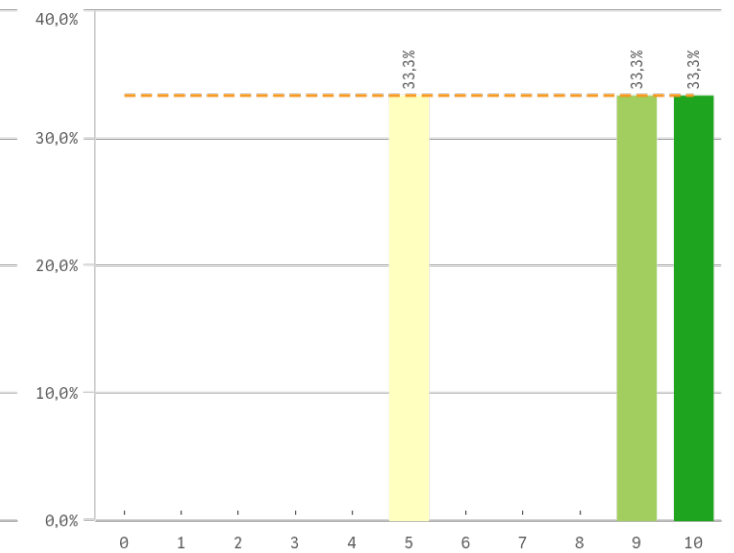

Grado-Máster PDI: Satisfacción con los alumnos II

Aprovechamiento de las clases

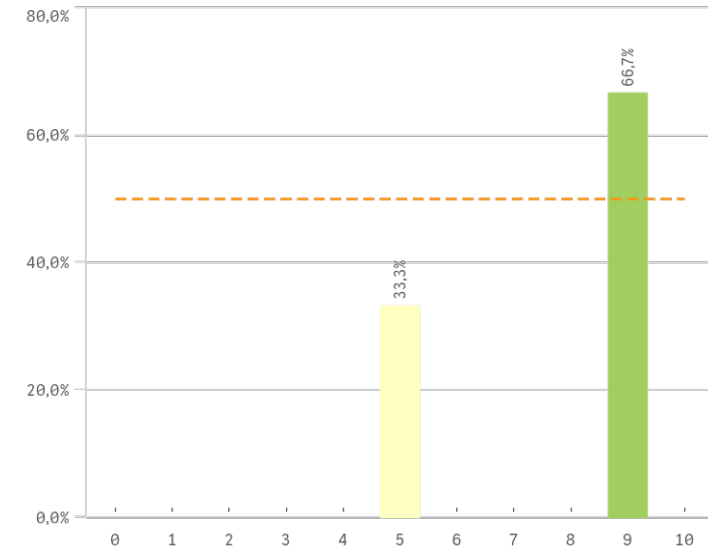

Satisfacción con los resultados de los alumnos

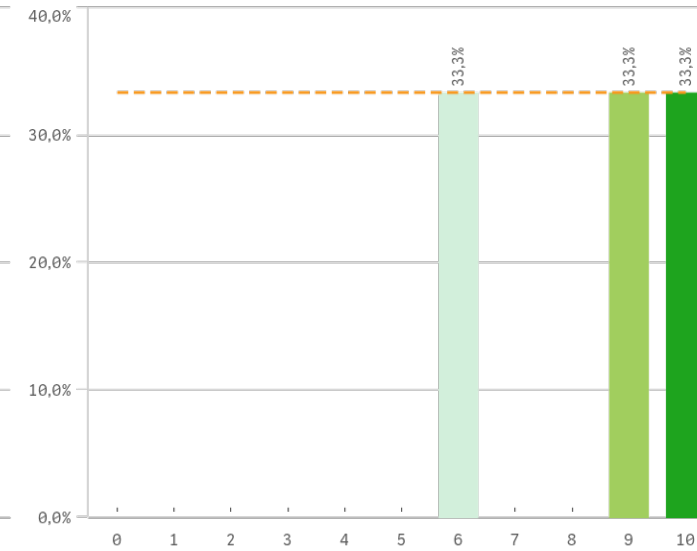

Asistencia de alumnos (%)

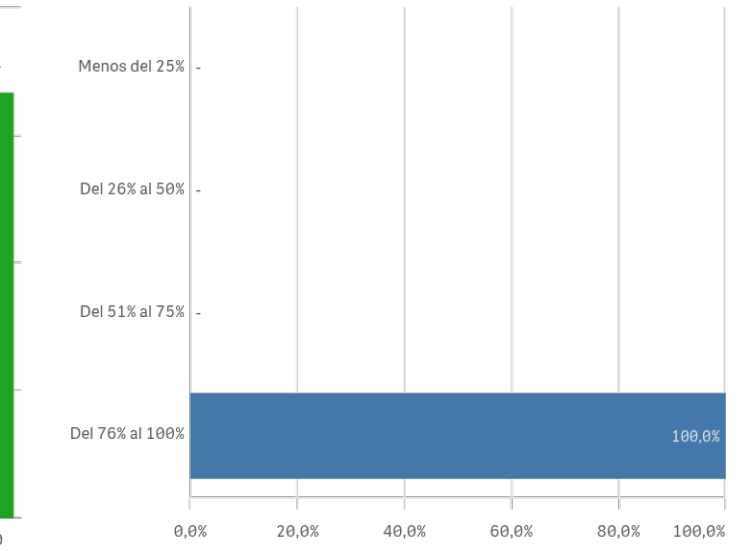

Satisfacción con los alumnos	Q	Media	Desv. típica	Mediana	Moda
Adquisición de competencias del plan de estudios		8,3	2,9	10,0	10,0
Satisfacción con los resultados		8,3	2,1	9,0	-
Compromiso del alumnado		8,0	3,5	10,0	10,0
Implicación con la evaluación continua		8,0	2,6	9,0	-
Aprovechamiento de las clases		7,7	2,3	9,0	9,0
Aprovechamiento de las tutorías		7,3	2,9	9,0	9,0
Implicación de los alumnos		7,3	2,9	9,0	9,0
Nivel de trabajo		7,0	3,5	9,0	9,0

Fortalezas y debilidades

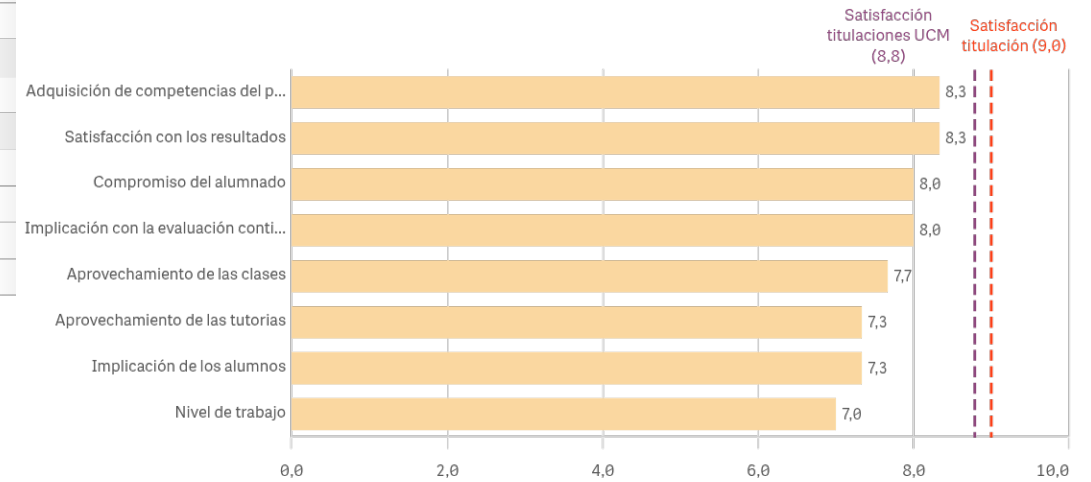

"Satisfacción titulaciones UCM" SOLO se calcula con los "Cursos Académicos" y "Tipos de Titulación" seleccionados, siendo el umbral de las Fortalezas/Debilidades

Grado-Máster PDI: Satisfacción de la titulación I

Satisfacción de la titulación

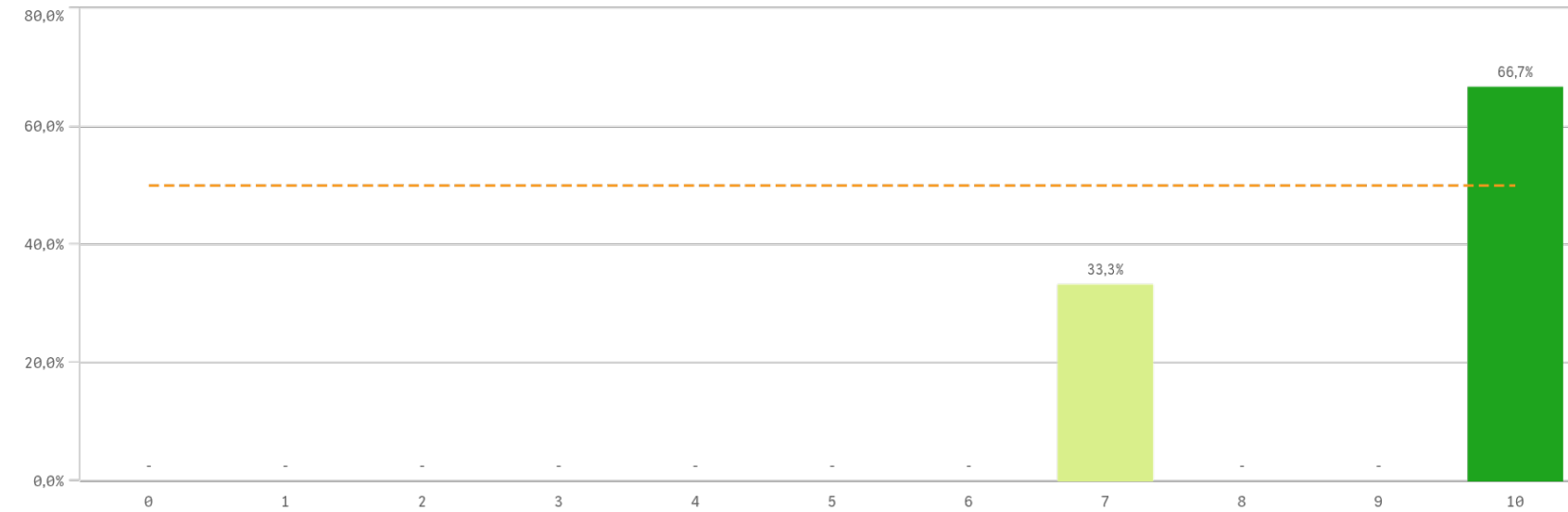

Media

9,0

Desv. típica

1,7

Mediana

10,0

Moda

10,0

Satisfacción con la actividad docente de la titulación

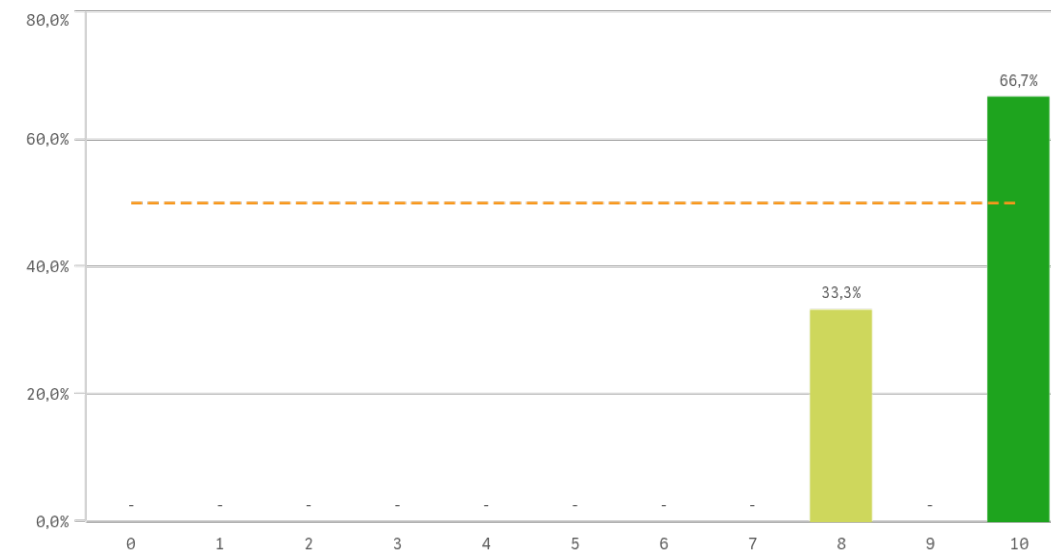

Satisfacción de la UCM

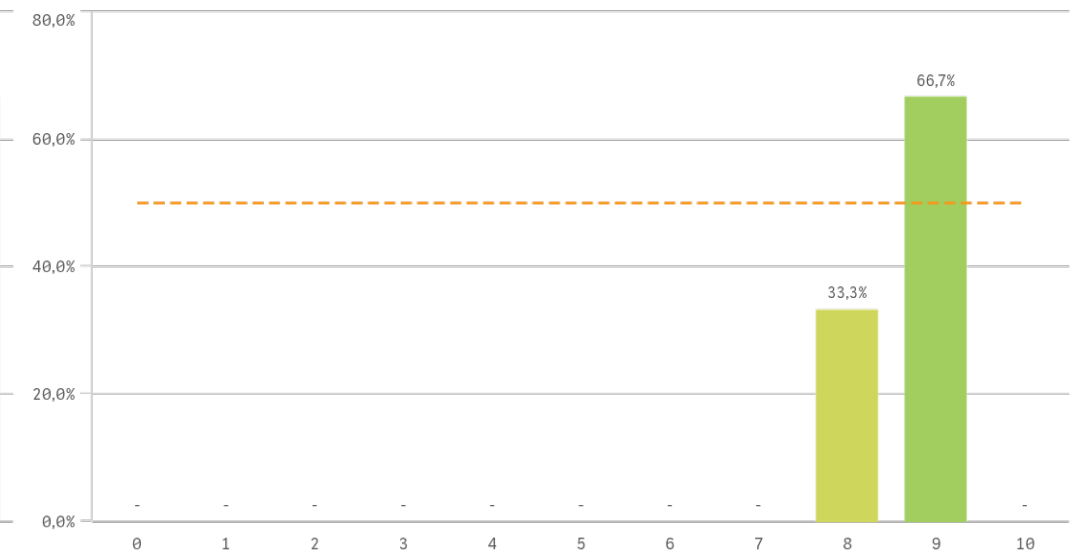

Grado-Máster PDI: Satisfacción de la titulación II

Orgullo ser PDI de la UCM

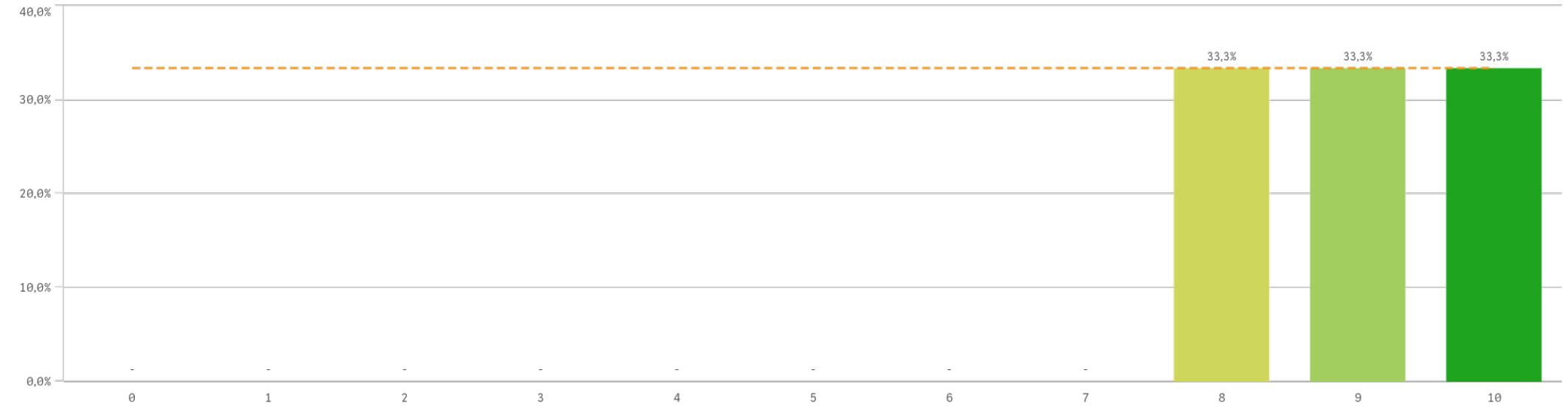

Satisfacción de la titulación	Q	Media	Desv. típica	Mediana	Moda
Satisfacción de la activ. docente		9,3	1,2	10,0	10,0
Orgullo PDI de la UCM		9,0	1,0	9,0	-
Satisfacción UCM		8,7	0,6	9,0	9,0

Fortalezas y debilidades

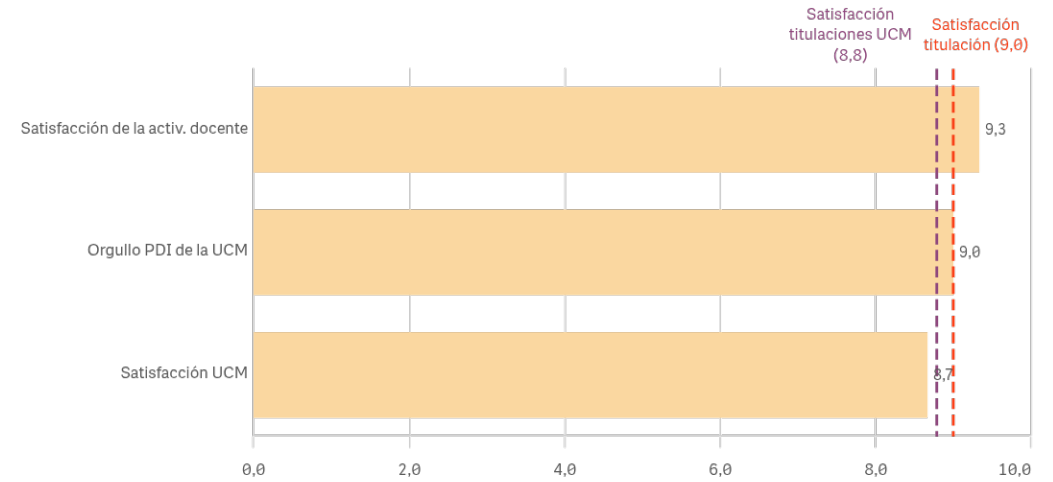

"Satisfacción titulaciones UCM" SOLO se calcula con los "Cursos Académicos" y "Tipos de Titulación" seleccionados, siendo el umbral de las Fortalezas/Debilidades

Grado-Máster PDI: Compromiso

Repetir docencia en la titulación (fidelidad)

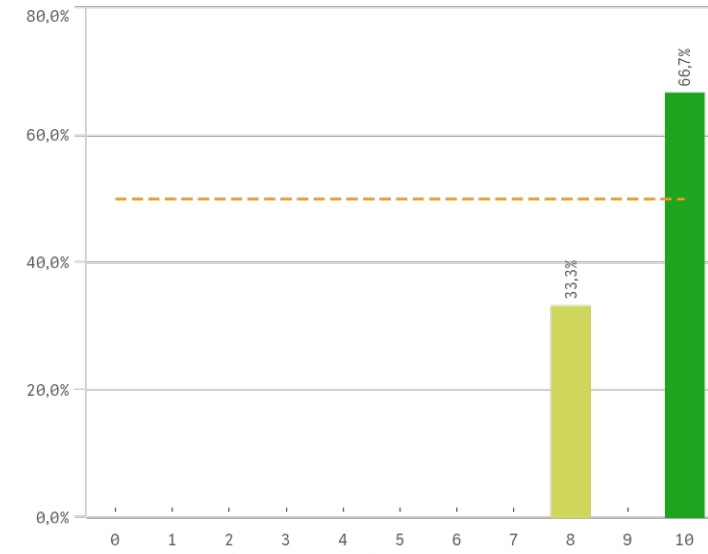

Repetir PDI (fidelidad)

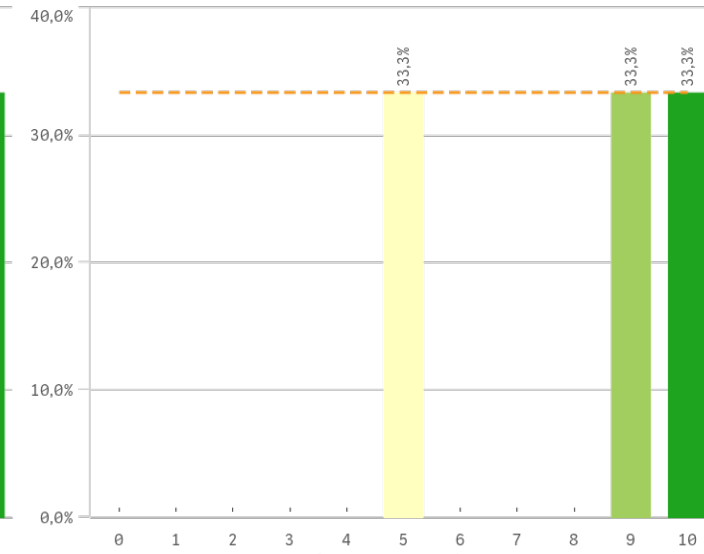

Repetir PDI en la UCM (fidelidad)

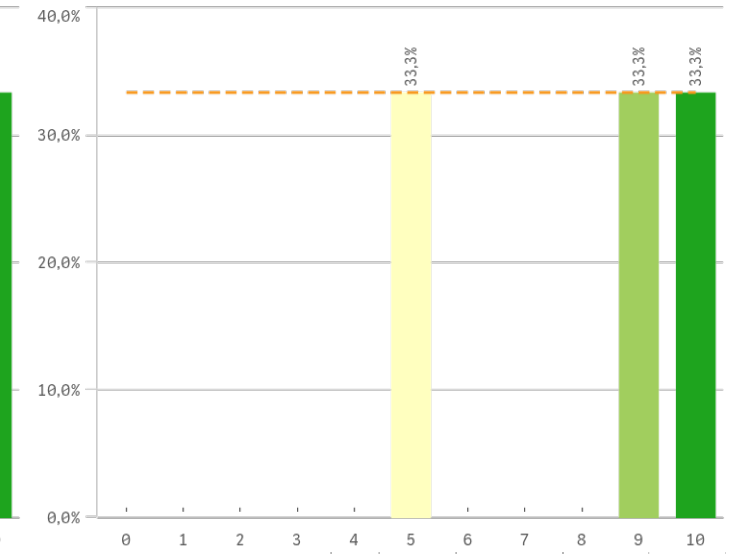

Recomendar titulación (preinscripción)

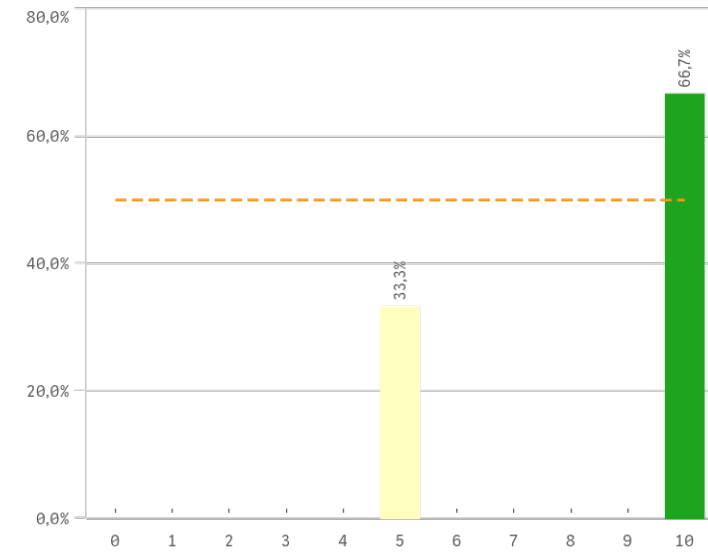

Recomendar estudiar en la UCM (preinscripción)

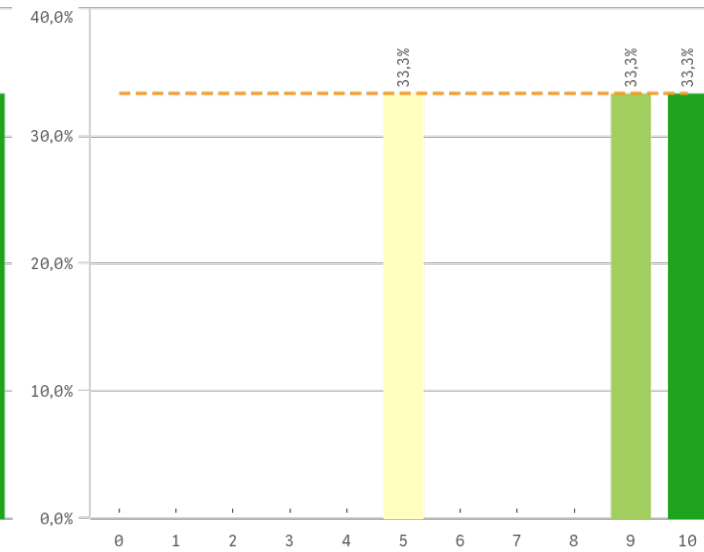

Compromiso	Q	Media	Desv. típica	Medi...	Moda
Repetir docencia en la titulación		9,3	1,2	10,0	10,0
Recomendar titulación		8,3	2,9	10,0	10,0
Recomendar estudiar en la UCM		8,0	2,6	9,0	-
Repetir PDI		8,0	2,6	9,0	-
Repetir PDI en la UCM		8,0	2,6	9,0	-

Construcción y significado del valor "compromiso":

- * PDI comprometido: valora con 9 o más puntos todas las preguntas de fidelidad, prescripción y vinculación.
- * PDI neutro: la puntuación que otorga a todas las preguntas de fidelidad, prescripción y vinculación están entre 6 y 9.
- * PDI decepcionado: valora con 6 o menos puntos todas las preguntas de fidelidad, prescripción y vinculación.

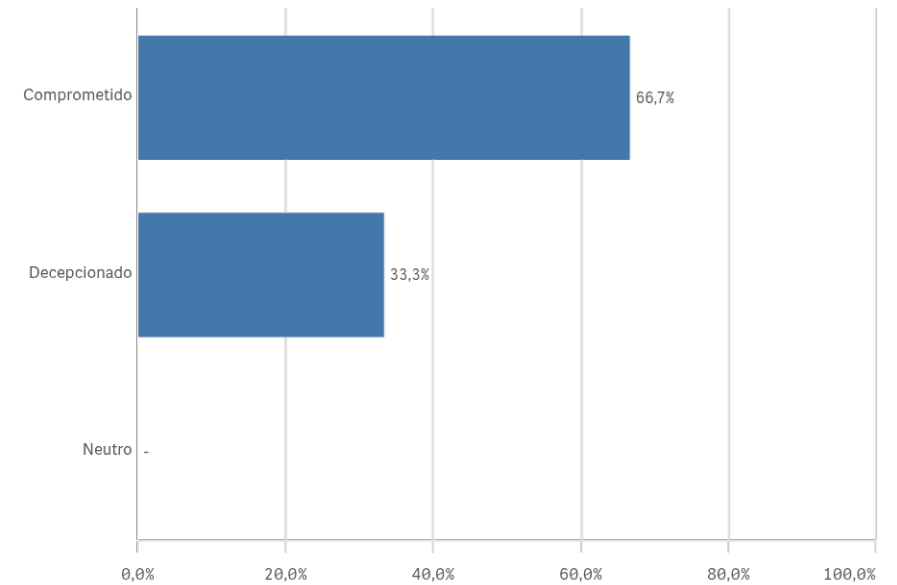
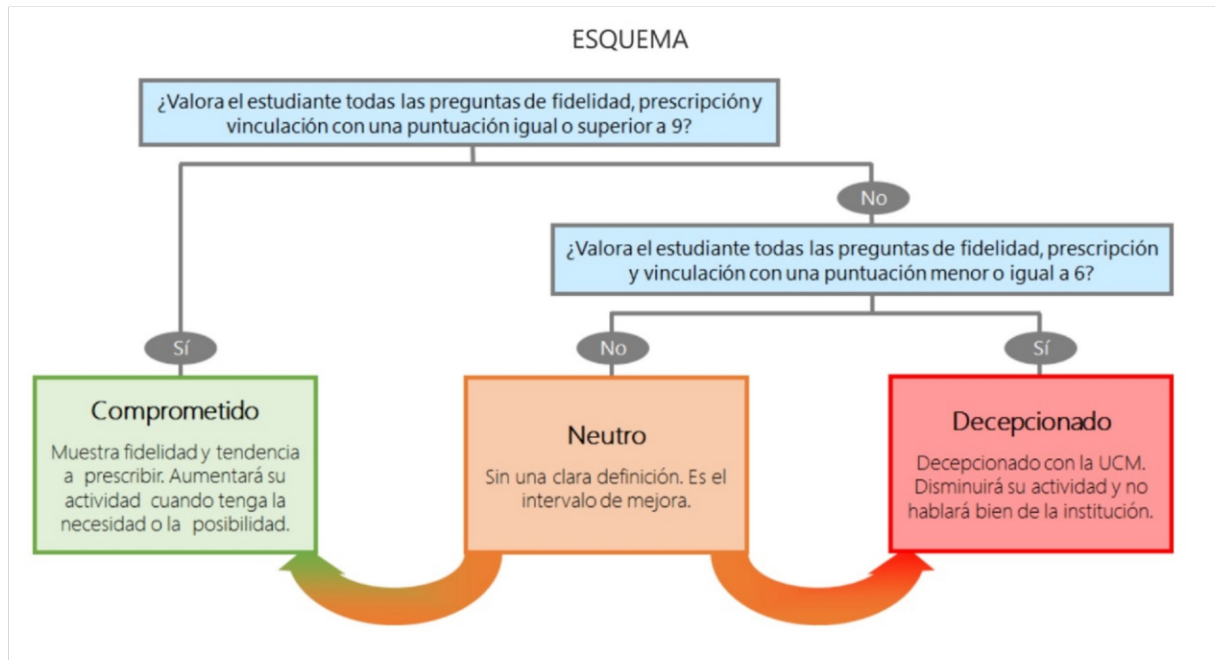

Encuestas de Satisfacción del PDI

CURSO: 2024-25

FACULTAD DE GEOGRAFÍA E HISTORIA

TITULACIÓN: MÁSTER EN TECNOLOGÍAS DE LA INFORMACIÓN GEOGRÁFICA

Aspectos de la titulación	Q	Media	Recursos	Q	Media	Compromiso	Q	Media
Coordinación de la titulación		10,0	Aulas docencia práctica		9,7	Repetir docencia en la titulación		9,3
Cumplimiento del programa		10,0	Aulas docencia teórica		9,7	Recomendar titulación		8,3
Prácticas externas		10,0	Fondos de la biblioteca		9,5	Recomendar estudiar en la UCM		8,0
Relación calidad/precio		10,0	Recursos administrativos suficientes		9,5	Repetir PDI		8,0
Integración teoría/práctica		9,3	Campus virtual		9,0	Repetir PDI en la UCM		8,0
Número de alumnos por aula		9,3						
Objetivos claros		9,3						
Importancia en la sociedad		9,0						
Plan de estudios adecuado		9,0						
Formación académica		8,7						
Orientación internacional		8,3						
Calificaciones en tiempo adecuado		8,0						
Nivel de dificultad apropiada		7,7						
			Satisfacción con los alumnos	Q	Media			
			Adquisición de competencias del plan de estudios		8,3			
			Satisfacción con los resultados		8,3			
			Compromiso del alumnado		8,0	Gestión de la titulación	Q	Media
			Implicación con la evaluación continua		8,0	Información ofrecida		10,0
			Aprovechamiento de las clases		7,7	Proc. administrativos comunes		9,5
			Aprovechamiento de las tutorías		7,3	Apoyo técnico y logístico		9,3
			Implicación de los alumnos		7,3	Proc. administrativos titulación		9,3
			Nivel de trabajo		7,0	Atención prestada por el PTGAS		9,0
						Organización de horarios		8,0
Satisfacción de la titulación	Q	Media						
Satisfacción de la activ. docente		9,3						
Orgullo PDI de la UCM		9,0						
Satisfacción UCM		8,7						