Arm. J. Casulleras

GAUDEAMUS IGITUR

Himno Universitario - Popular

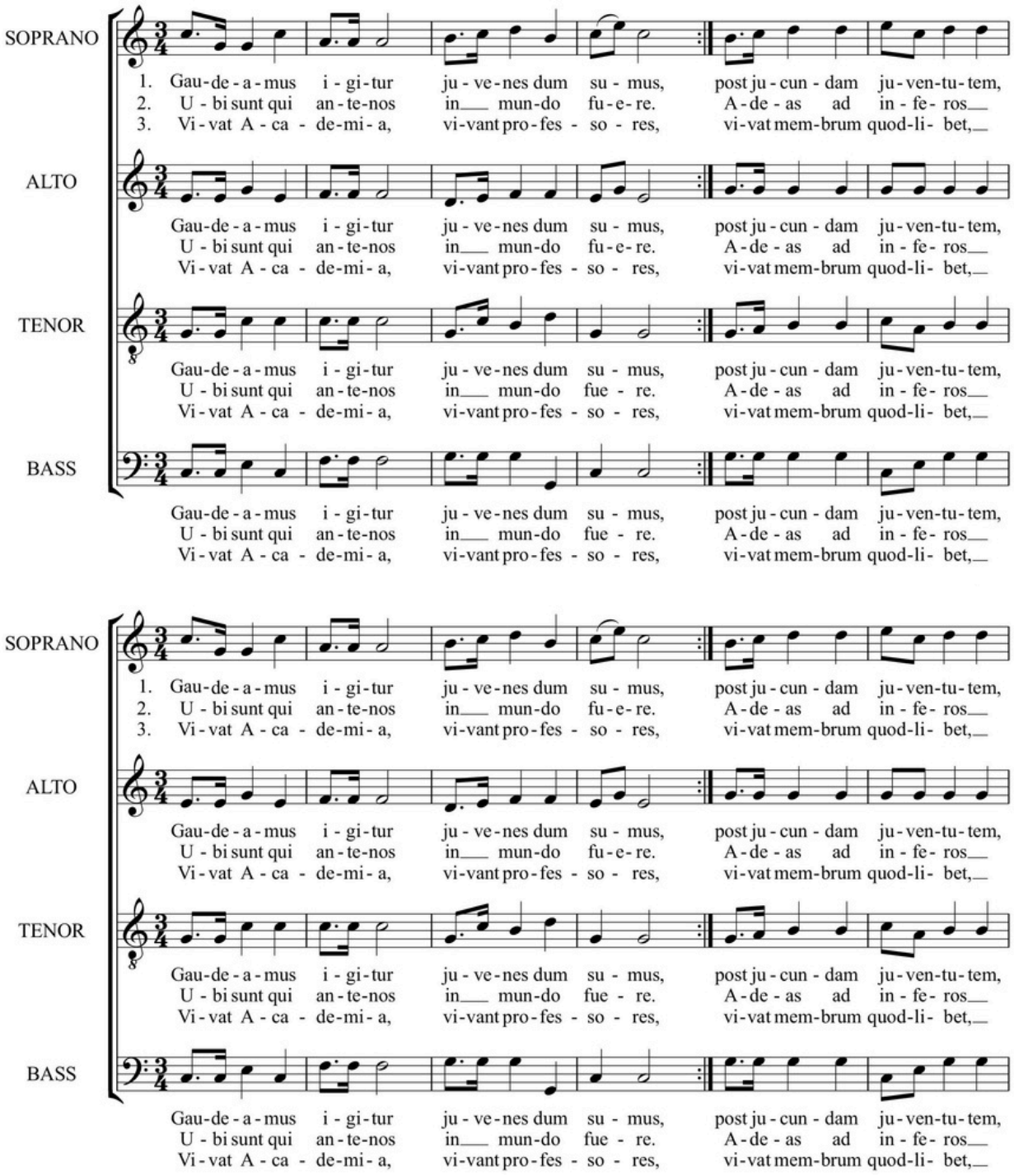

SOPRANO
ALTO
TENOR
BASS
1. Gau-de-a-mus i-gi-tur ju-ve-nes dum su-mus, post ju-cun-dam ju-ven-tu-tem,
2. U-bi sunt qui an-te-nos in mun-do fu-e-re. A-de-as ad in-fe-ros
3. Vi-vat A-ca-de-mi-a, vi-vant pro-fes-so-res, vi-vat mem-brum quod-li-bet,
Gau-de-a-mus i-gi-tur ju-ve-nes dum su-mus, post ju-cun-dam ju-ven-tu-tem,
U-bi sunt qui an-te-nos in mun-do fue-re. A-de-as ad in-fe-ros
Vi-vat A-ca-de-mi-a, vi-vant pro-fes-so-res, vi-vat mem-brum quod-li-bet,

ACTO ACADÉMICO DE GRADUACIÓN

PROMOCIÓN 2026

FACULTAD DE
GEOGRAFÍA E HISTORIA

Titulaciones de Geografía y Ordenación del Territorio, Historia del Arte y Musicología

Viernes, 27 de noviembre de 2026
17:00 hrs.

Aula Magna Ramón y Cajal
Facultad de Medicina
Universidad Complutense de Madrid

Programa

1. Lectura por parte del Sr. Secretario Académico de la Facultad de Geografía e Historia del acuerdo de Junta de Facultad.
2. Memoria del Curso 2025-2026.
3. Concierto de la Orquesta de la Facultad de Geografía e Historia.
4. Imposición de Becas a los/as Sres. y Sras. Estudiantes que han finalizado sus estudios de Posgrado (Máster y Doctorado). Curso Académico 2025-2026.
5. Imposición de Becas a los/as Sres. y Sras. Graduados/as, Curso Académico 2025-2026.
6. Premios extraordinarios de Grado del Curso Académico 2024-2025.
7. Entrega de Diplomas del Ilustre Colegio Oficial de Doctores y Licenciados en Filosofía y Letras y en Ciencias de Madrid y del Colegio de Geógrafos a los mejores expedientes académicos.
8. Palabras de la representante de estudiantes.
9. Palabras de la Ilma. Sra. Decana de la Facultad de Geografía e Historia.
10. Clausura del Acto. Canto del *Gaudeamus Igitur*

ORQUESTA DE LA FACULTAD DE GEOGRAFÍA E HISTORIA

Directora: Profesora Marta Rodríguez Cuervo

Flautas:
Andrea Largo
Hagar Dabby
Lola Fernández
Jaime Fandiño

Clarinetes:
Omar Saadi

Oboe:
Leyre Maestre

Fagot:
Elena Inés Román

Trompeta:
Mario Emanuel Angheloaia
Javier Carnerero Gómez

Trombónes:
Paula Ortega
Ricardo Laborda Algarra
Daniel Boronat Gordo

Saxofones:
Andrés Lucas Miranda (alto)
Javier Orta Zamora (tenor))

Percusión:
Marta Ayala

Teclado:
Darío Rodríguez Garzón

Violines primeros:
Alexandra Erica Vidal Zhukova
Carmen Sánchez
Gema Montero
Óscar Sainz de la Maza
Nana Frey
Andrea Cucu-Rios
Paula Gutiérrez Sanz

Violines segundos:
Alejandro Villarin Hernández
Luca Zoff Sañudo
Lucía Tello Peláez
Andrés Prada Mínguez
Mengxuan Wu
María del Mar Padilla

Violas:
Cristina Martínez García
María José Salazar Lemos
Miguel Olivares Barquilla

Violonchelos:
Andrea Bravo
Carlota Martínez
Daniel Sanchiz Menéndez
Antonio Fernández Martínez
Pablo Palacios Rodríguez

Contrabajo:
Iván Vega Villalón
Nicolás Hernando

Programa de concierto

Orquesta de la Facultad de Geografía e Historia
Directora: Profesora Marta Rodríguez Cuervo

Felix Mendelssohn (1809-1847)
Marcha para Orquesta op, 108

Edvard Grieg (1843-1907)
Danzas Noruegas, op. 35
III. Allegro moderato alla Marcia - Tranquillo

Daniel Álvarez (1987-)
La noche de las Velas (Rodalquilar). Arreglado para la plantilla de la OFGH, UCM
Final Project- Orchestration 2 Berklee Online
Estreno mundial

Alejandro Falcón (1981)
Monserrate para Orquesta. Estreno en España

CORO DE LA FACULTAD DE GEOGRAFÍA E HISTORIA

Director: Profesor David Andrés Fernández

Paula Bartolomé Arnanz
Miguel Cuenca Agustino
oelia Cuesta Caballero
Mireia Delgado Esparza
Marcos Diago Solís
Susana García González
Marina García Javier
Marlene Paola Gómez Tevi
Edurne González Hontecillas
Roberto Jiménez Martínez
Nicolás Jiménez Velázquez
Laura Lafourcade Izquierdo
Héctor Lomba Villa
Maryam Martín Martínez-Carrasco
Carlos Nicolás Mayorga Gaitán
Isabella Morillo Mendes de Aguiar
Pablo Javier Oliva Baigorri
Jorge Luis Robalino Sánchez
Jesús Rodríguez Martín-Urda
Covadonga Sánchez de la Llave
Javier Sanz Morilla
Rodrigo Serrano Echevarría
Alejandro Miguel Sotomayor Sánchez-Soto
Rekan Yazzan Yazzan